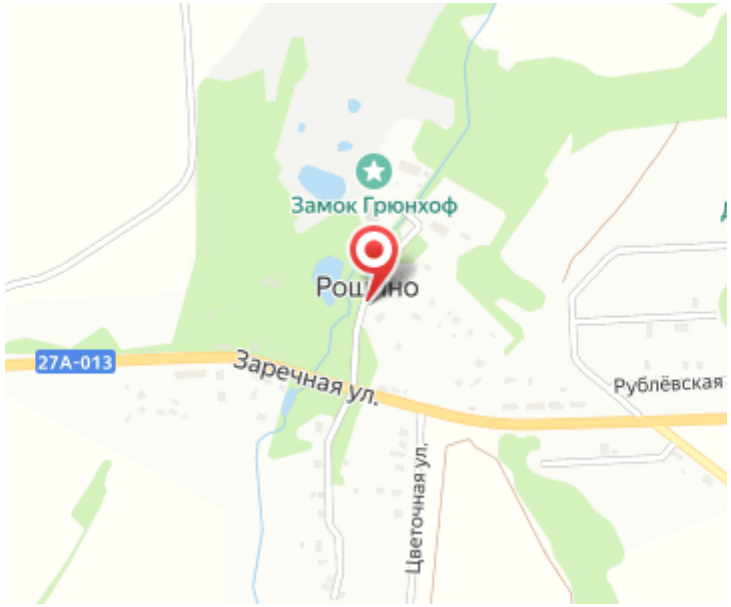

Продажа

Участок 300 соток СНТ Садоводство

Рощино,

Калининградская обл, Зеленоградский р-н, поселок Рощино

₽ 5 600 000

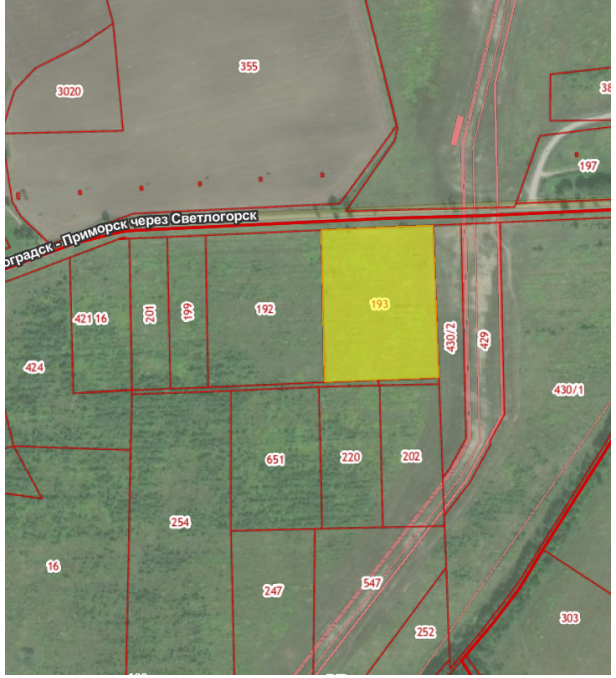

Продается участок 3 га у пос. Рощино, Зеленоградский район. 3 км до моря! Сельхозназначение, для ведения личного подсобного хозяйства. Участок вдоль дороги, электричество, газ. Размер 150 на 200м. Рядом поселки. Кад.н. 39:05:051109:193. Также есть смежный участок 3га. Возможна нарезка участков меньшей площади., Рощино п, продается участок, 300 соток, Номер лота: 4052047

Площадь участка: **300 соток**

Тип участка: **СНТ Садоводство**

Специалист по недвижимости

Петрова Светлана Николаевна

+7(900)351-1011

alteza9999@yandex.ru

АЛЬТЕЗА

+7 906 210 33 33
www.altezarealty.ru
newprofit39@gmail.com
г Калининград, пл Победы, д 4А, офис 311