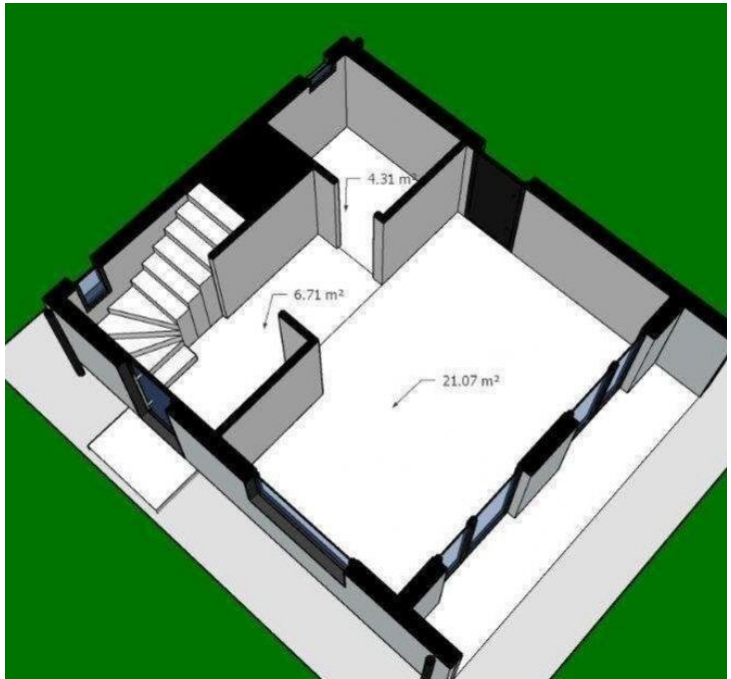

Продажа

дом 96 м² на участке 6 сот.

посёлок Донское, Донское (поселок Донское)

тер. СНТ Донское (поселок Донское),

₽ 10 500 000

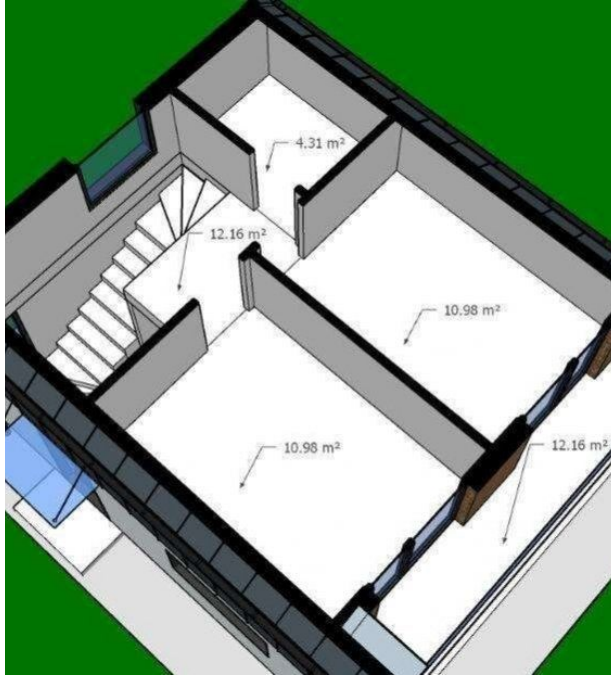

От моря 400 метров. Автономное отопление, 2х контурные газовый котел +электрический котел+водонагреватель. Электричество в доме(вся разводка сделана) , теплый пол, биосептик, ливневка, колодец(8 колец, вода на уровне 5-6 колец всегда). Газ (в процессе подключения (начало 2024 года.) ждем разрешение на ввод. Пока электр. котел.
Из самых сухих мест в снт (грунт не болото)

Кадастровый номер 39:17:040026:189, Донское п, СНТ Донское , продается дом, 6 соток, общ. пл. дома 96 кв.м., Номер лота: 4235410

Тип объекта: **дом**
Общая площадь: **96 м²**
Количество этажей: **2**
Тип участка: **СНТ**
Тип санузла: **Раздельный**

Тип дома: **блочный**
Площадь участка: **6 сот.**
Материал стен: **Газоблоки**
Санузел: **в доме**

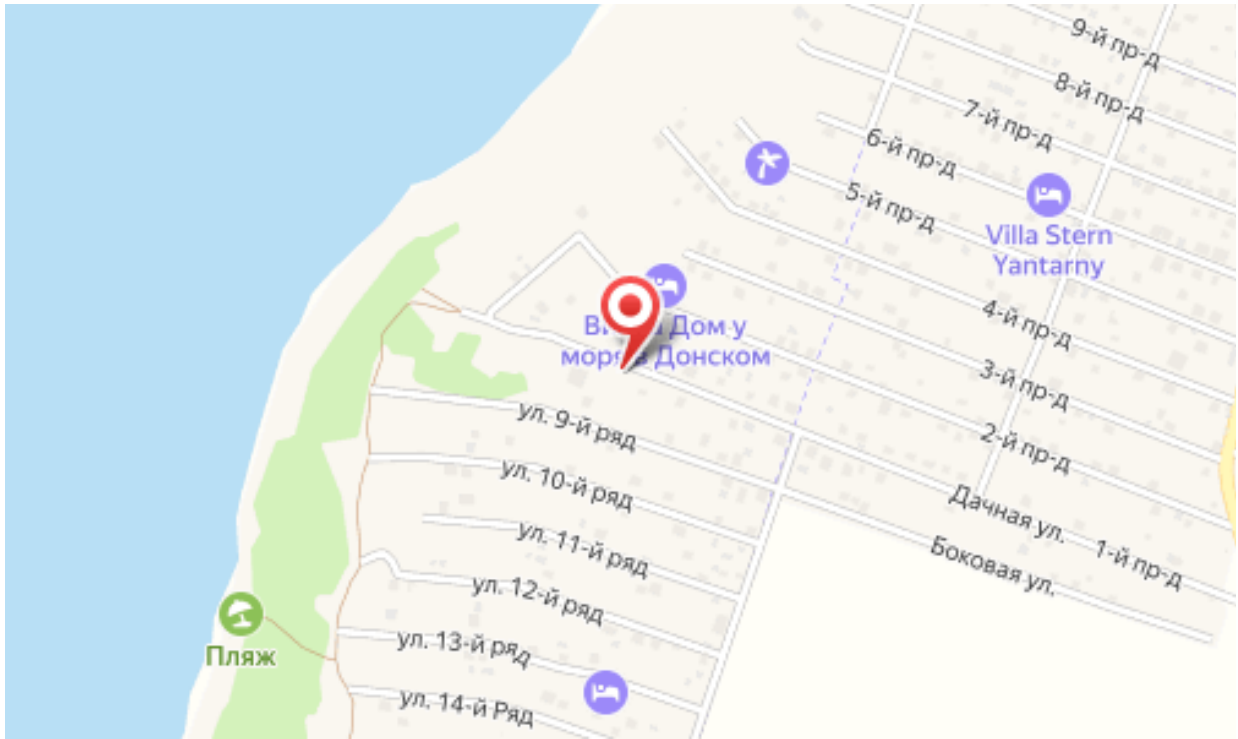
9-й пр-д
8-й пр-д
7-й пр-д
6-й пр-д
5-й пр-д
Villa Stern
Yantarny
4-й пр-д
3-й пр-д
2-й пр-д
1-й пр-д
Дачная ул.
Боковая ул.
ул. 9-й ряд
ул. 10-й ряд
ул. 11-й ряд
ул. 12-й ряд
ул. 13-й ряд
ул. 14-й Ряд
Пляж

Специалист по недвижимости

Ситников Андрей Николаевич

+7(999)255-0778

alteza119@yandex.ru

АЛЬТЕЗА
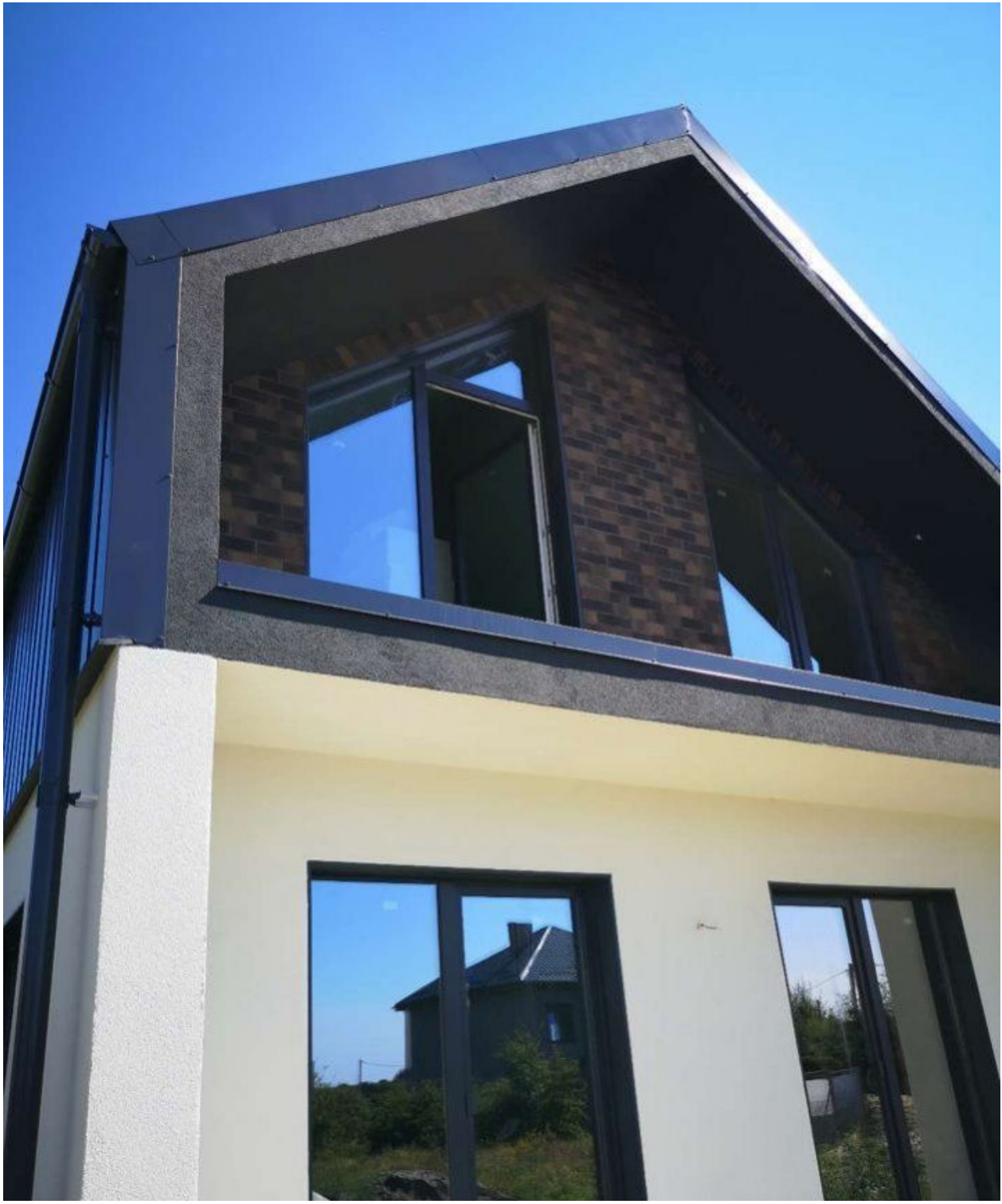
+7 906 210 33 33
www.altezarealty.ru
newprofit39@gmail.com
г Калининград, ул Сергеева, д 14