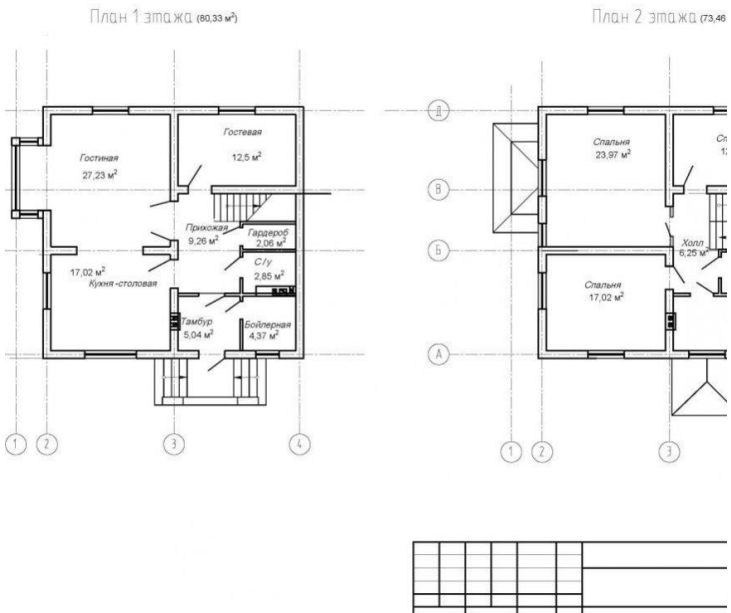

Продажа

дом 156 м² на участке 12.3 сот.

Доброе,

Калининградская обл, Гурьевский р-н, поселок Доброе

₽ 6 400 000

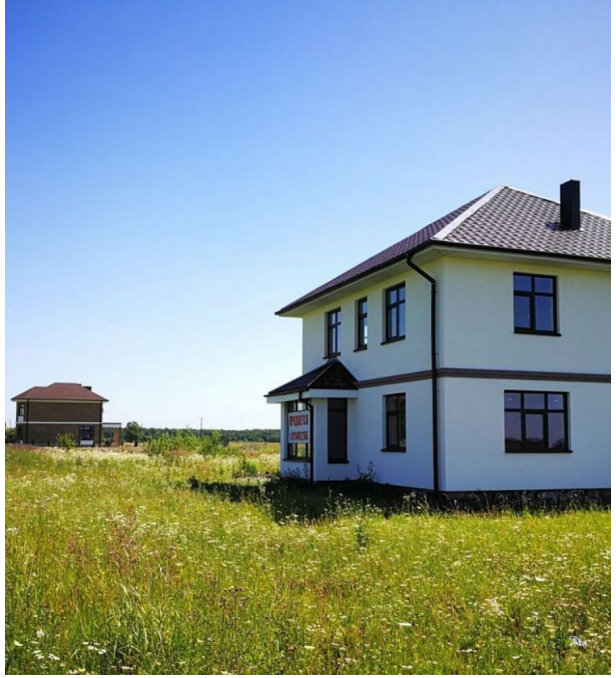

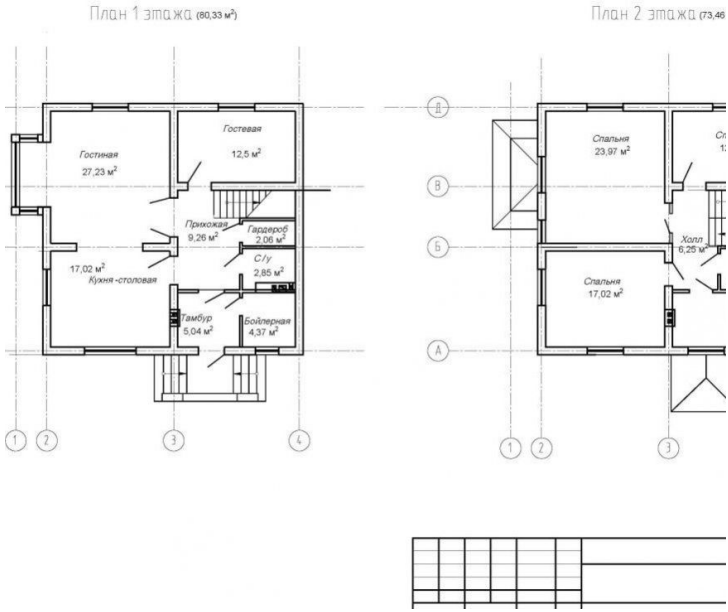

Доброе, 12.3 сот., 2017 г.п., 2 этаж, блочн., 156 кв.м., Без отопления, возм. подкл. света, электричество-есть, газ-есть возможность подкл., водоснабжение-скважина, ИЖС, Земля в собст., серый ключ, с/т пакеты, пустая, 2 с/у, треб.ремонта, балкона нет, прям. продажа,, Доброе п, продается дом, 12.3 соток, общ. пл. дома 156 кв.м., 2 санузла, Номер лота: 4121376

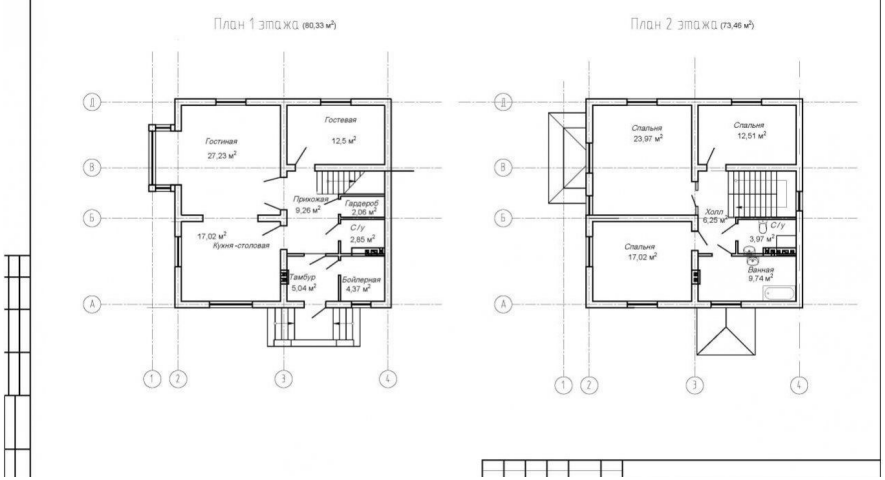

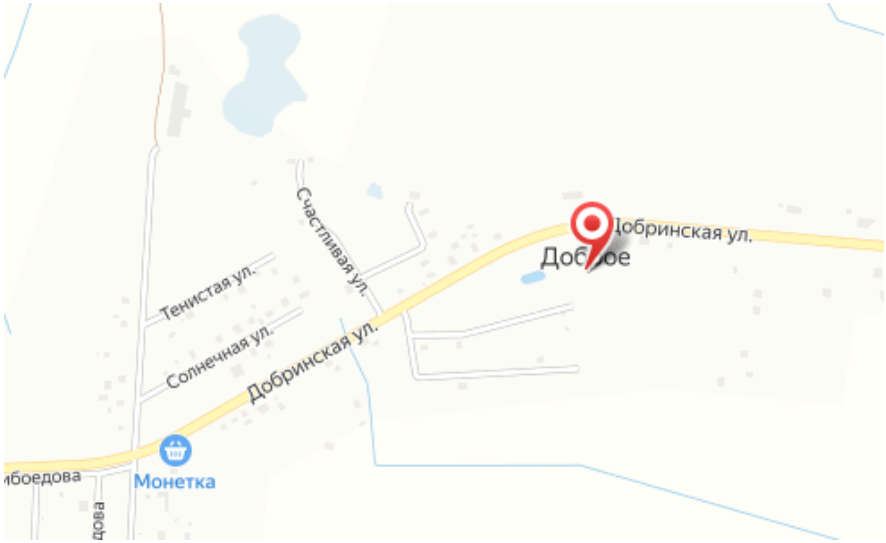

Тип объекта: **дом**
Общая площадь: **156 м²**
Количество этажей: **2**
Тип участка: **ИЖС**
Тип санузла: **Раздельный**

Тип дома: **блочный**
Площадь участка: **12.3 сот.**
Материал стен: **Газоблоки**
Санузел: **в доме**

Специалист по недвижимости

Петрова Светлана Николаевна

+7(900)351-1011

alteza9999@yandex.ru

АЛЬТЕЗА

+7 906 210 33 33
www.altezarealty.ru
newprofit39@gmail.com
г Калининград, пл Победы, д 4А, офис 311