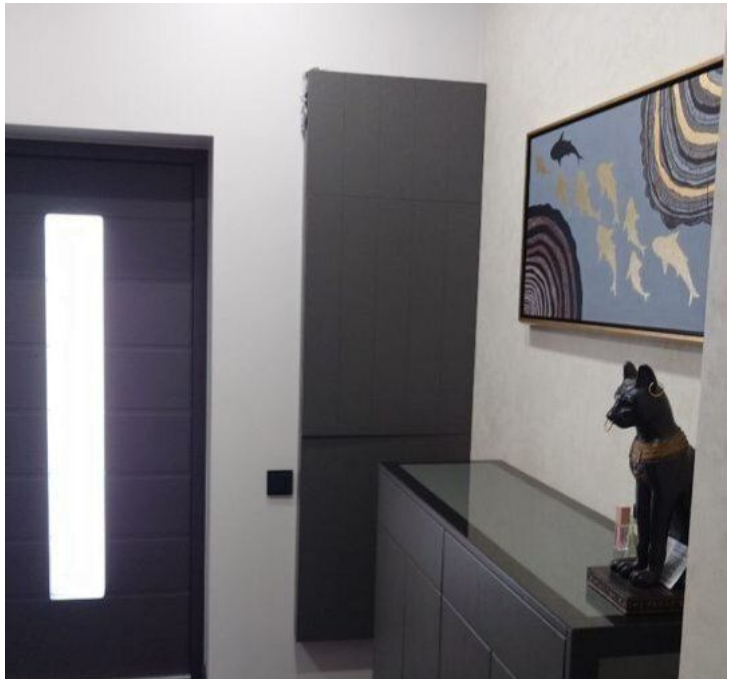

Продажа

таунхаус 140 м² на участке 2 сот.

посёлок Заостровье, Заостровье

поселок Заостровье, ул Пляжная, д 24Г

₽ 15 900 000

Отличное предложение для проживания в элитном поселке на берегу моря и соснового бора . Таунхаус расположен в Заостровье рядом с Казино. Поселок закрытого типа с пропускной системой въезда. Благоустроенная территория с собственным выходом к морю через сосновый бор. Широкая линия пляжа и что не мало важно в сезон малолюдно, что создает свой комфорт. Отопление газ, вода центральная, собственная скважина на весь поселок с чистой питьевой водой. Канализация центральная. Поддержание жизни деятельности и благоустройством поселка занимается управляющая компания. В поселке приятный микроклимат и дружеская обстановка. Ремонт сделан из высококачественных материалов -керамогранит пол, лестница гранит, подоконники мрамор. Мебель из Германии . В Таунхаусе 3 этажа. Задний дворик 0.5 сотки озелененый . Рядом остановка автобуса 119. Звоните ответим на все вопросы. В собственности более 5 лет. Один собственник., Заостровье п, Пляжная улица 24Г, продается таунхаус, 2 соток, общ. пл. дома 140 кв.м., Номер лота: 4220186

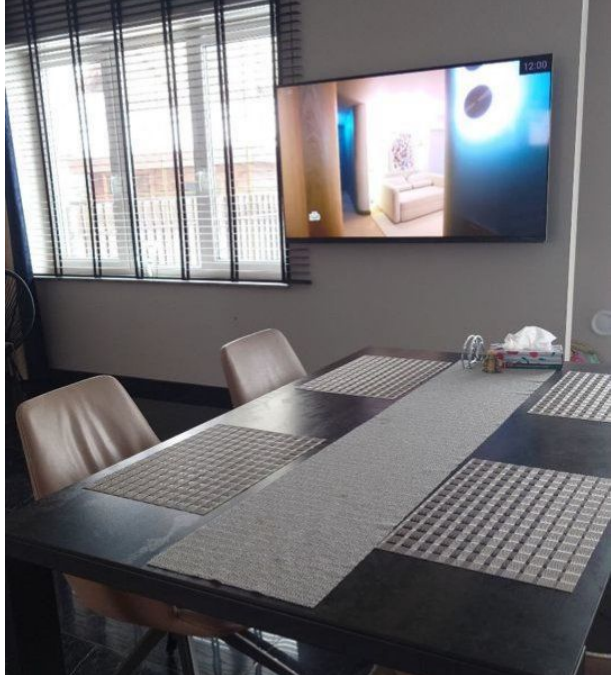

Тип объекта: **таунхаус**
Общая площадь: **140 м²**
Количество этажей: **2**
Тип участка: **ИЖС**
Тип санузла: **Раздельный**

Тип дома: **блочный**
Площадь участка: **2 сот.**
Материал стен: **Кирпич**
Санузел: **в доме**

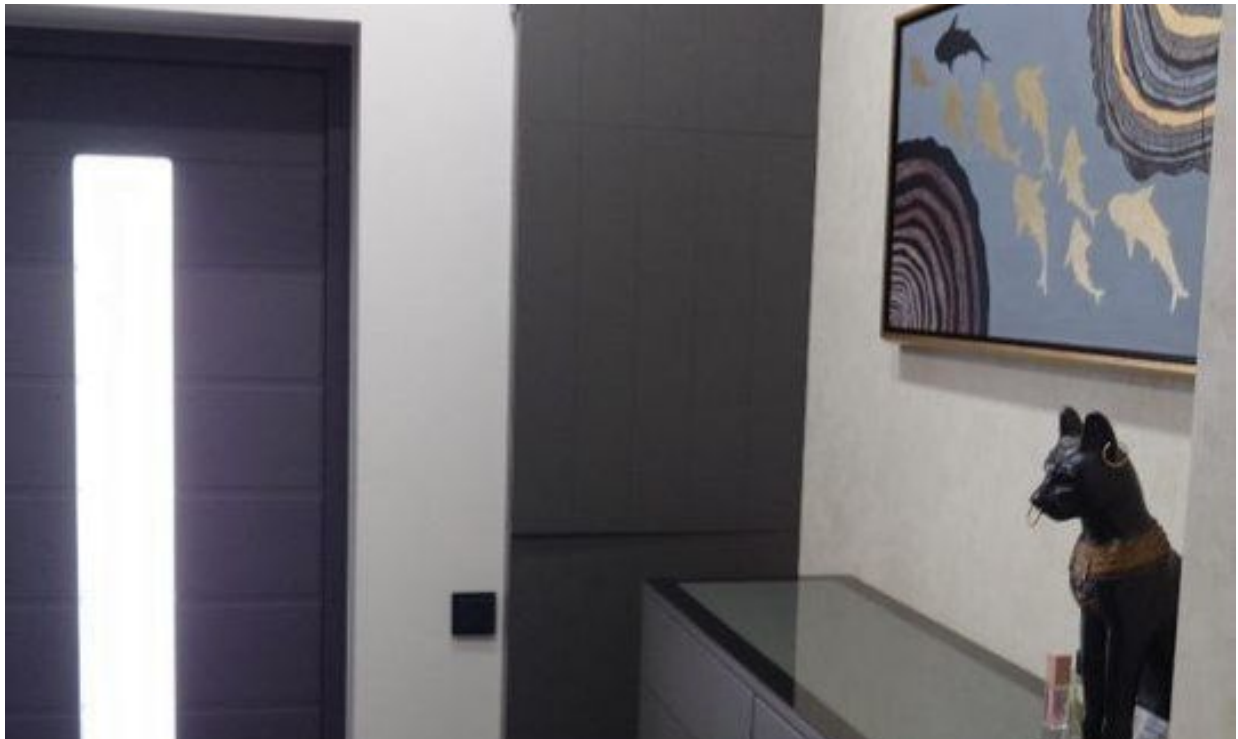

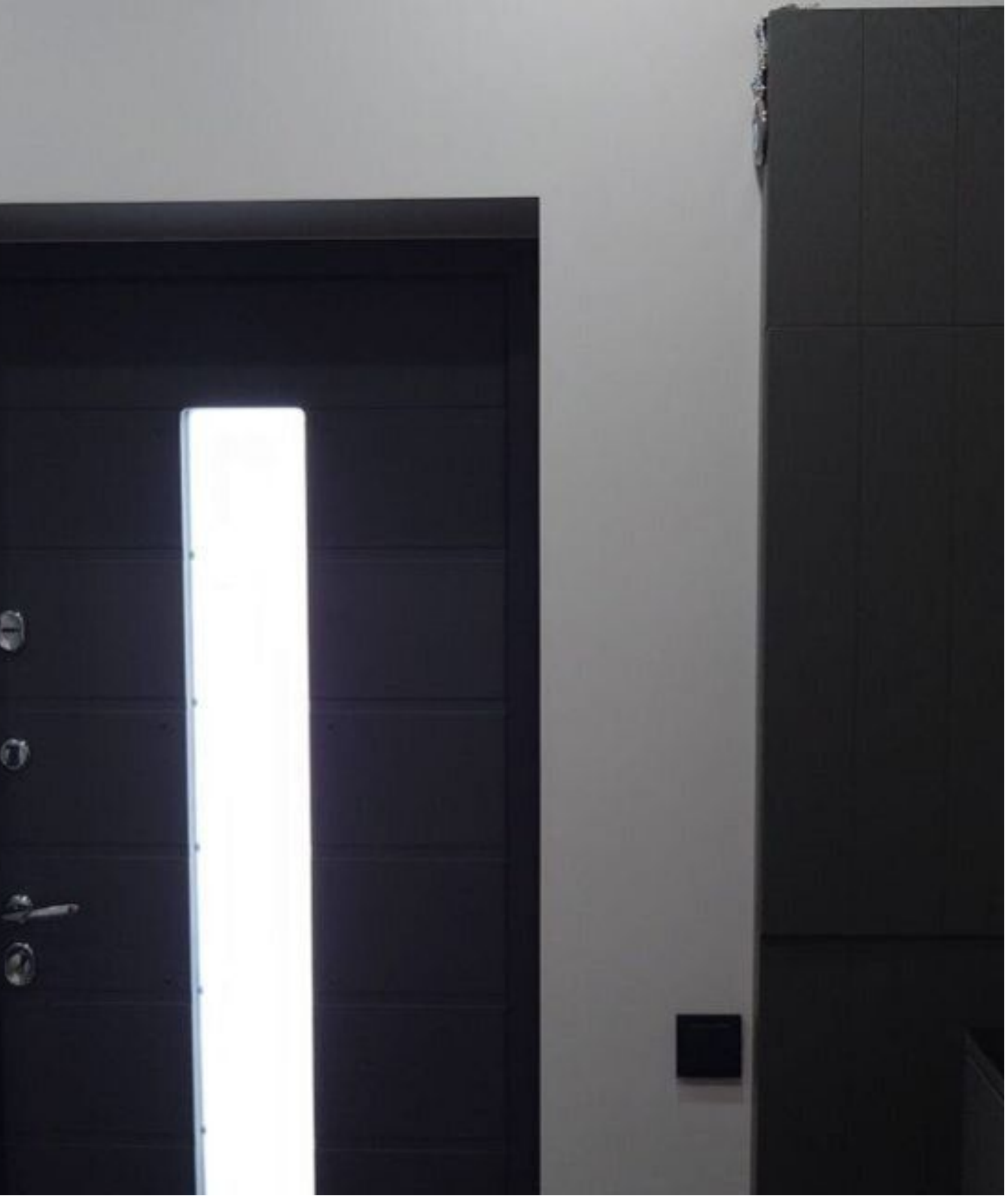

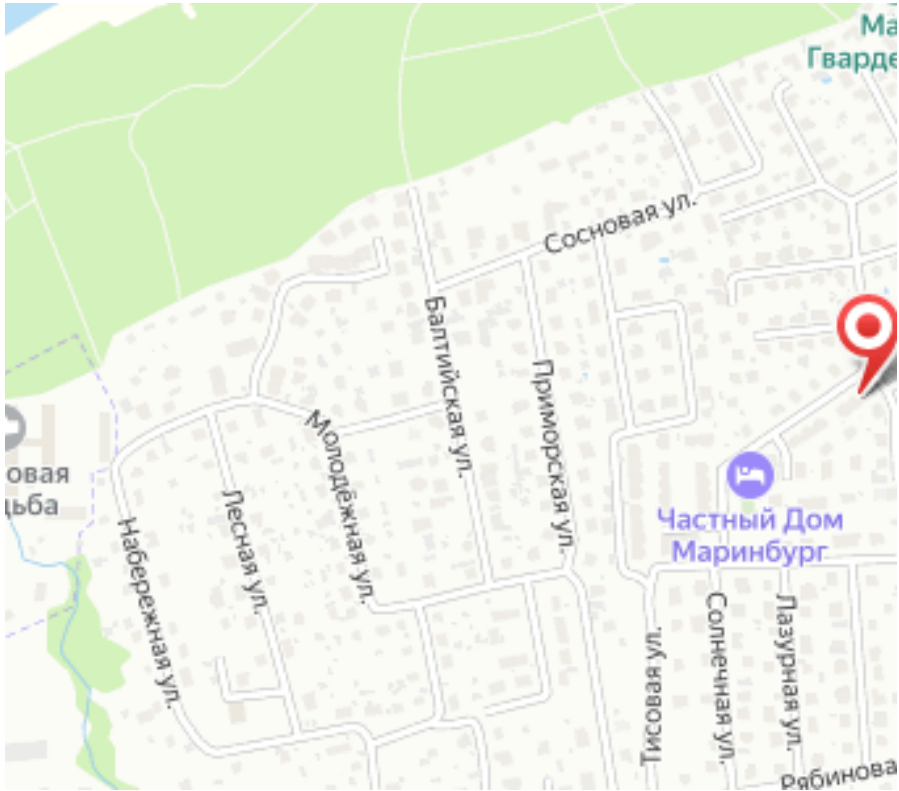
Сосновая ул.
Балтийская ул.
Приморская ул.
Молодёжная ул.
Лесная ул.
Набережная ул.
Частный Дом
Маринбург
Тихая ул.
Солнечная ул.
Лазурная ул.

Специалист по недвижимости

Ситников Андрей Николаевич

+7(999)255-0778

alteza119@yandex.ru

АЛЬТЕЗА

+7 906 210 33 33
www.altezarealty.ru
newprofit39@gmail.com
г Калининград, пл Победы, д 4А, офис 311