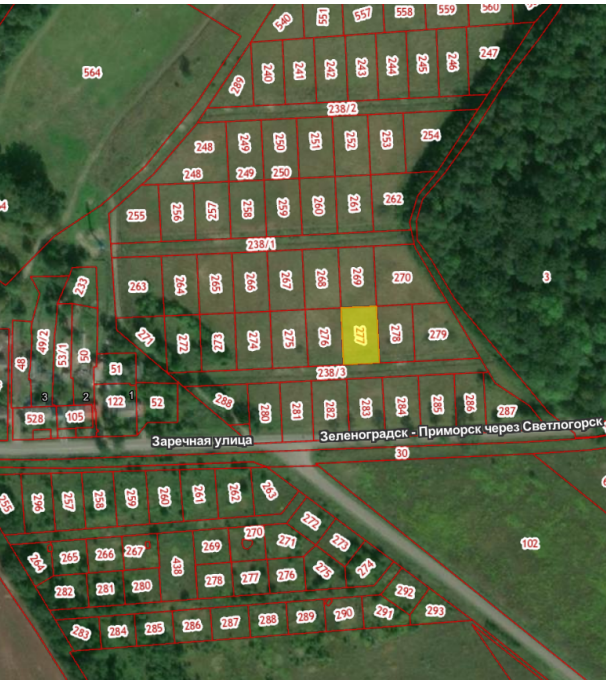

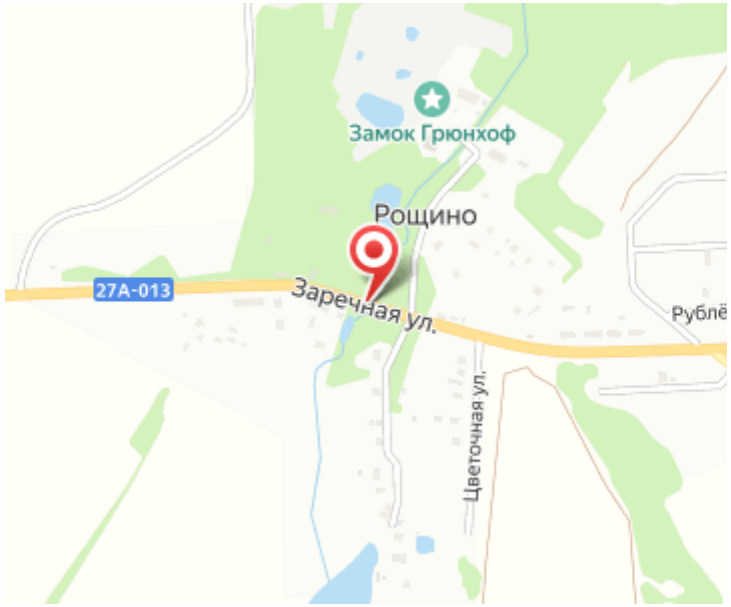

Продажа

Участок 10 соток СНТ Садоводство

поселок Рощино, Чайка-1 (поселок Рощино)

поселок Рощино, ул Заречная,

₽ 2 500 000

Продается участок в пос. Рощино, Зеленоградского района, 10 соток, в собственности. Хорошие подъездные пути, центральное водоснабжение, электричество по границе участка. Ровный, сухой участок, правильной формы. Подходит под строительство дома.
До моря 2км. Рядом поселки Коврово, Сокольники, Куликово. Отличное транспортное сообщение — в шаговой доступности остановка с регулярными маршрутами 587,596.
Также в продаже смежный участок. Звоните!, Рощино п, Заречная улица , продается участок, 10 соток, Номер лота: 4079561

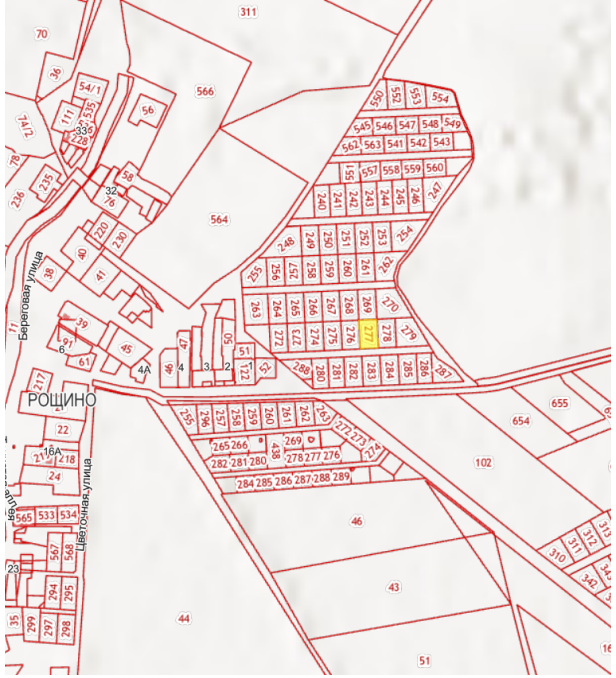

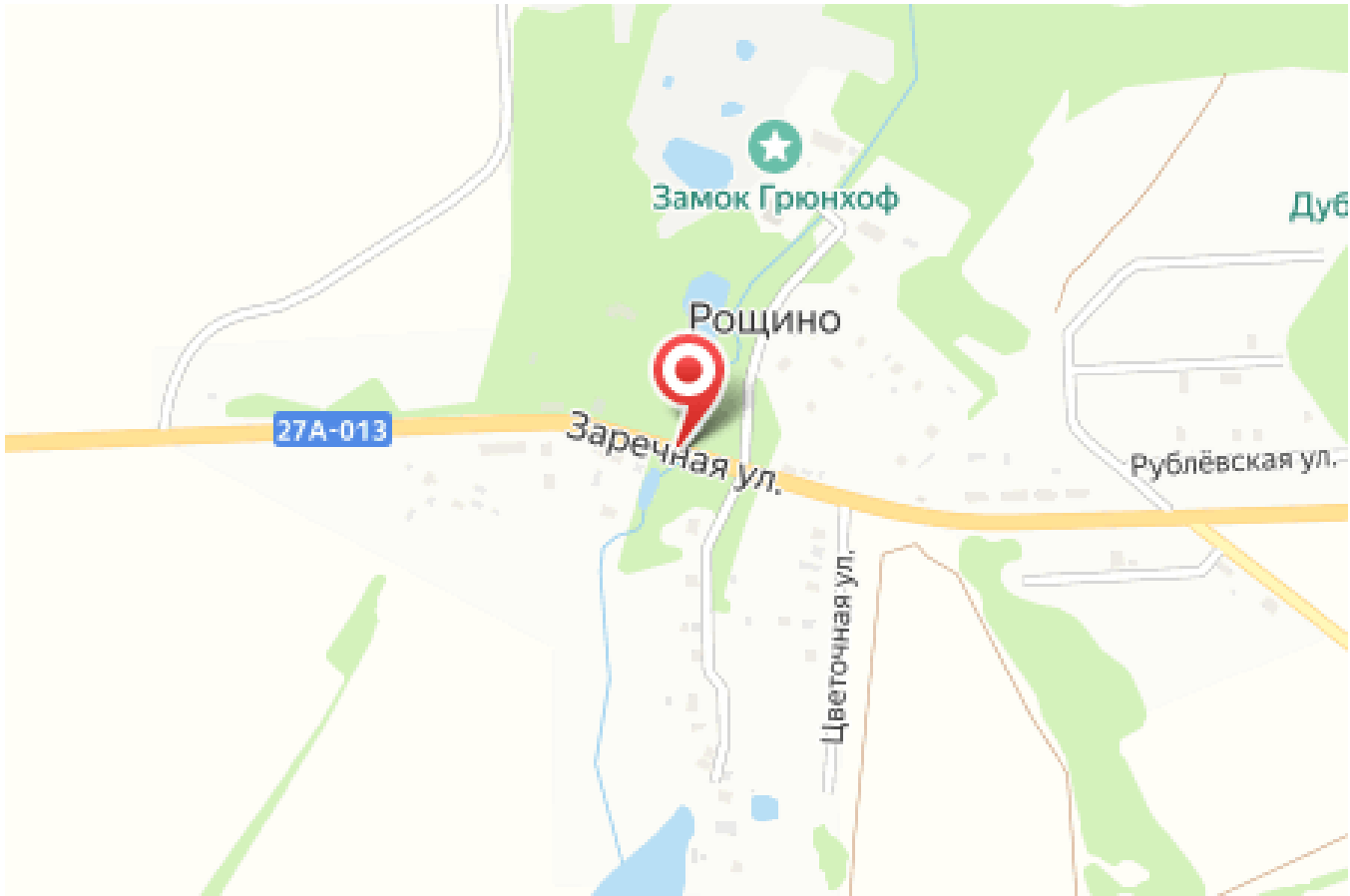

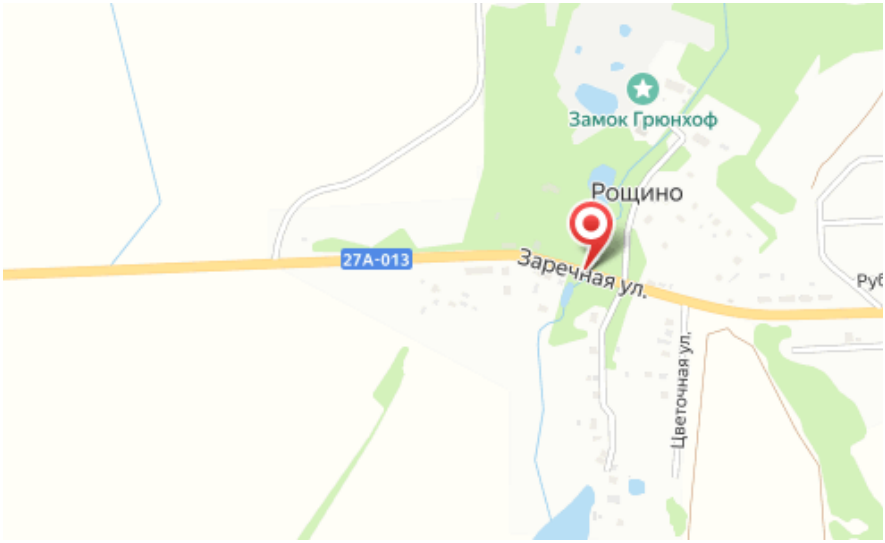

Площадь участка: **10 соток**

Тип участка: **СНТ Садоводство**

Специалист по недвижимости

Петрова Светлана Николаевна

+7(900)351-1011

alteza9999@yandex.ru

АЛЬТЕЗА
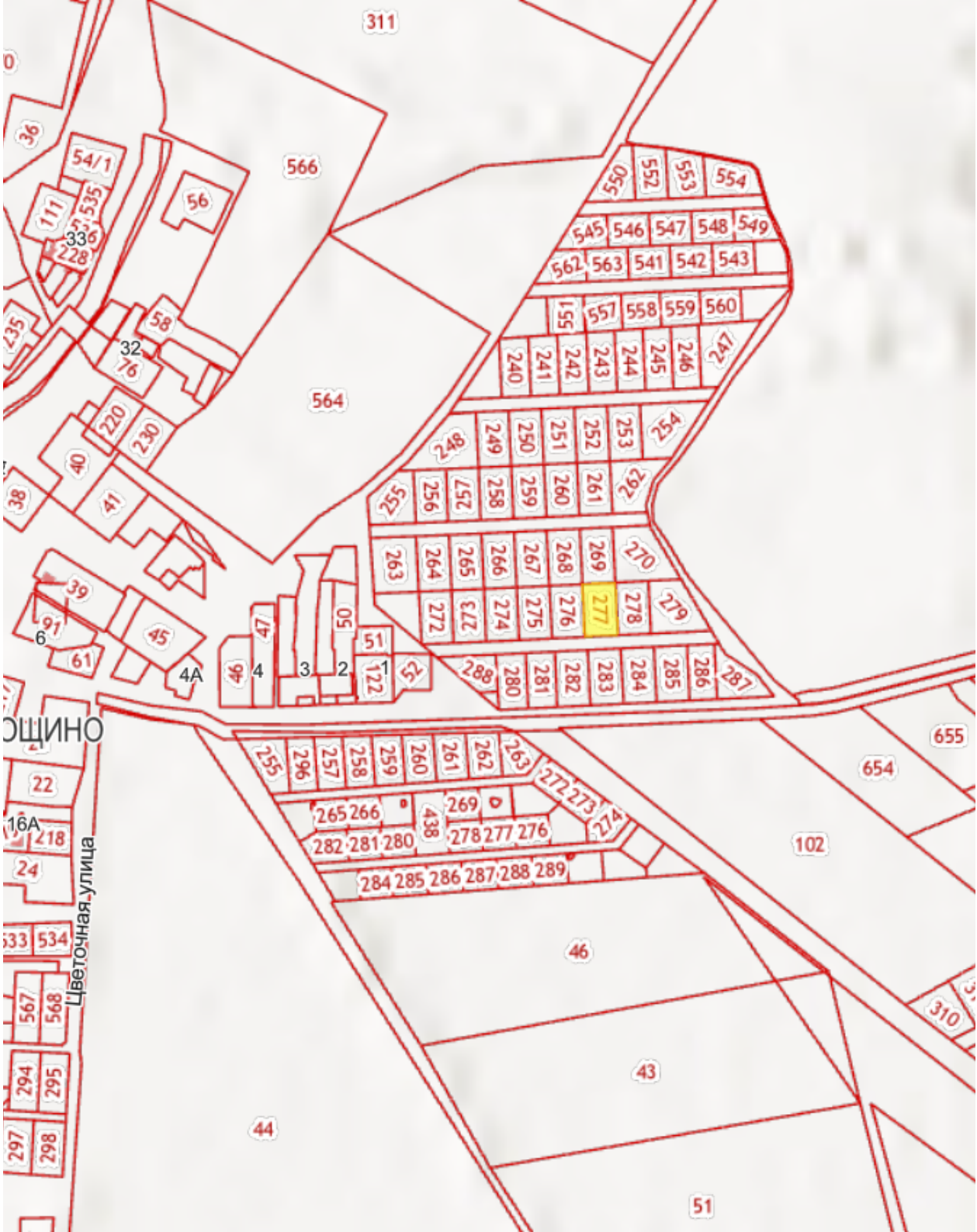
+7 906 210 33 33
www.altezarealty.ru
newprofit39@gmail.com
г Калининград, пл Победы, д 4А, офис 311