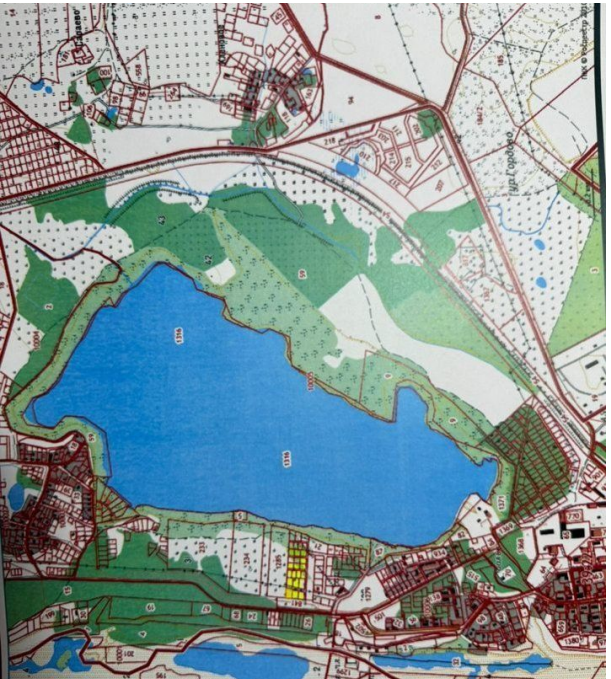

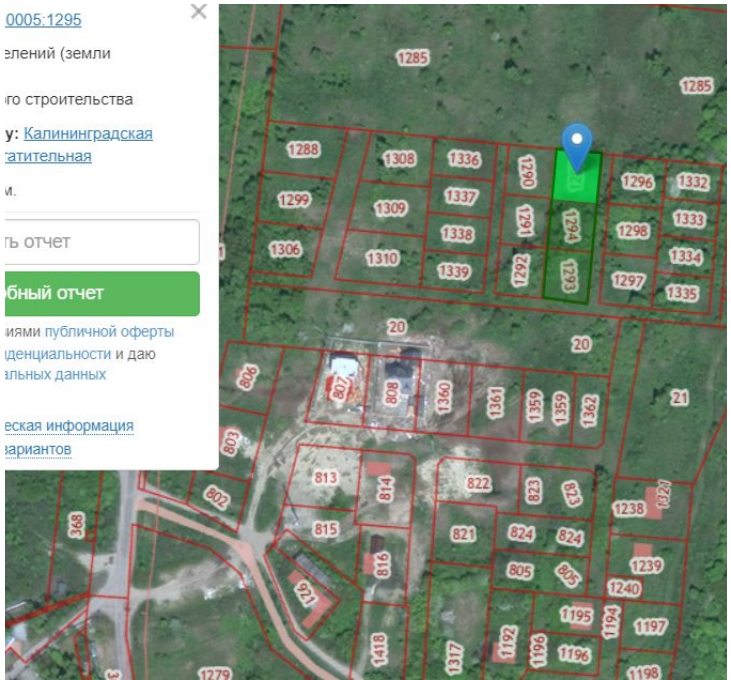

Продажа

Продажа Участок 6 соток ИЖС

Янтарный,

Калининградская обл, пгт Янтарный, ул Облепиховая, д 24

₽ 4 768 000

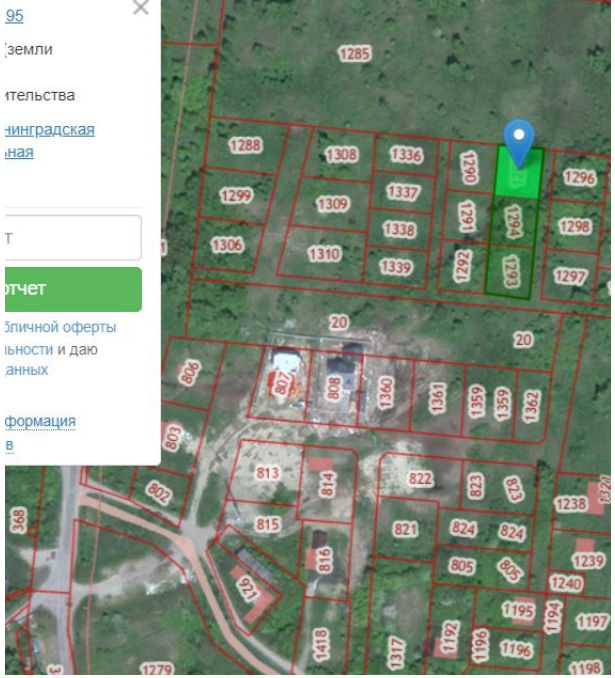

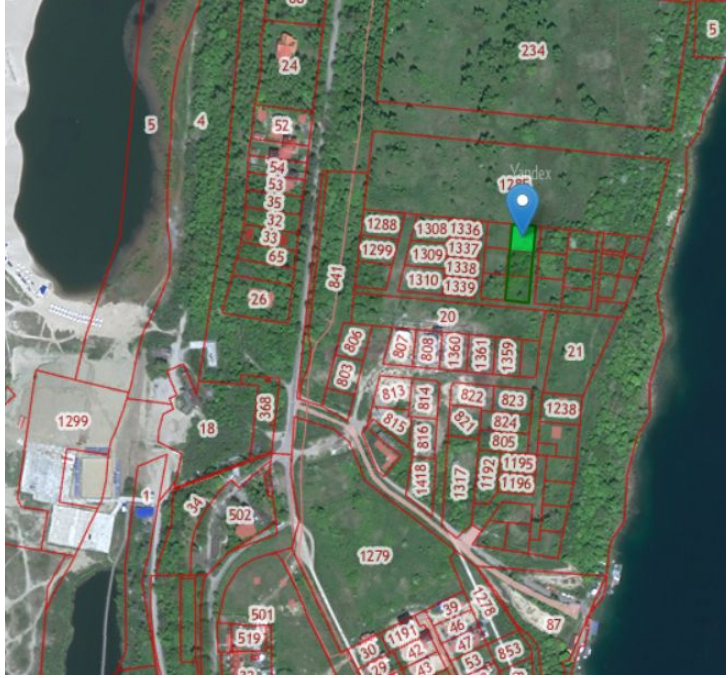

Продаются участки в собственность (ИЖС) участки расположены между морем и озером! Место эксклюзивное и шикарное! свет, газ, дороги! участки 6 соток, Янтарный пгт, Обогатительная улица , продается участок, 6 соток, Номер лота: 421900

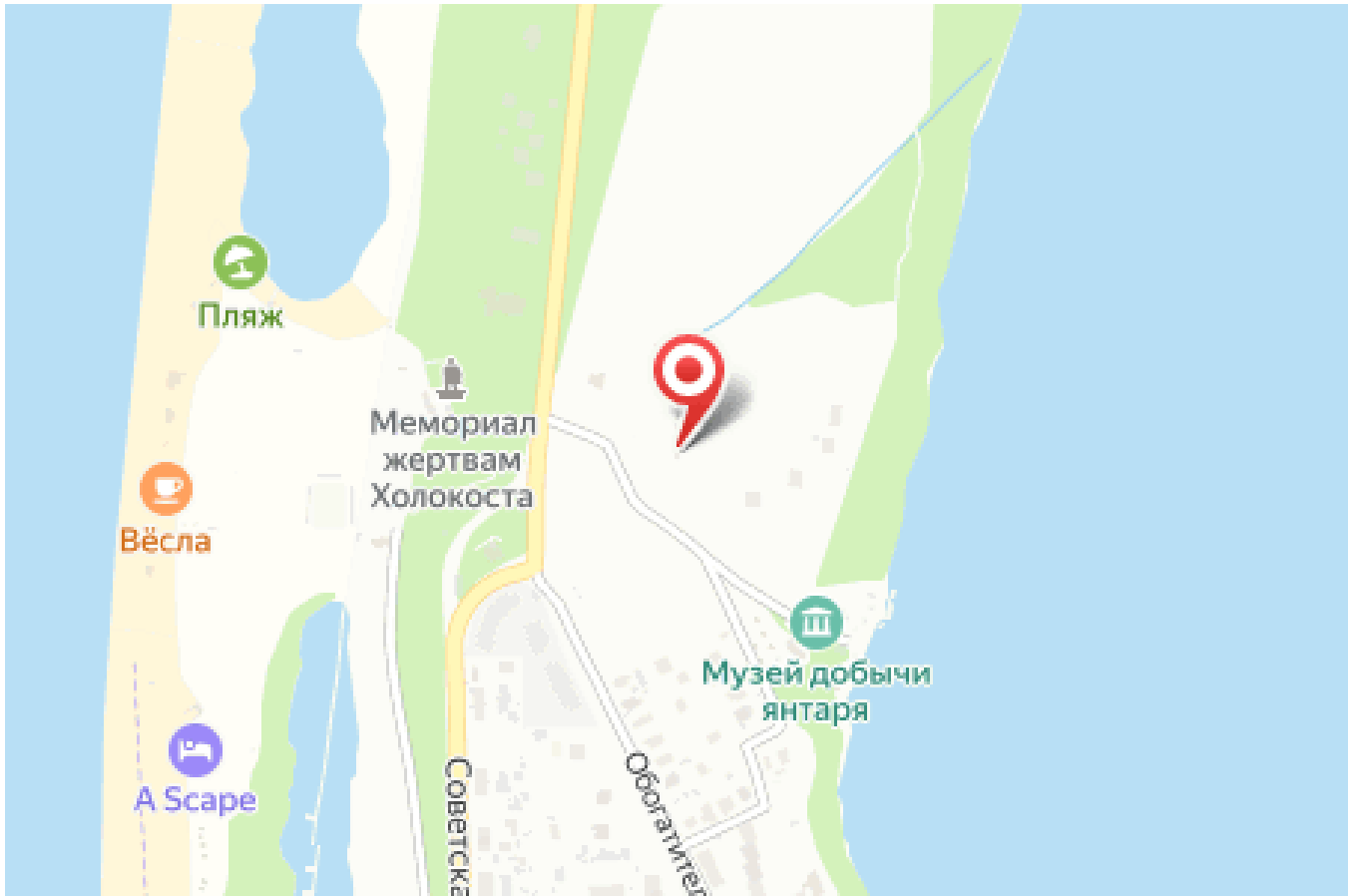

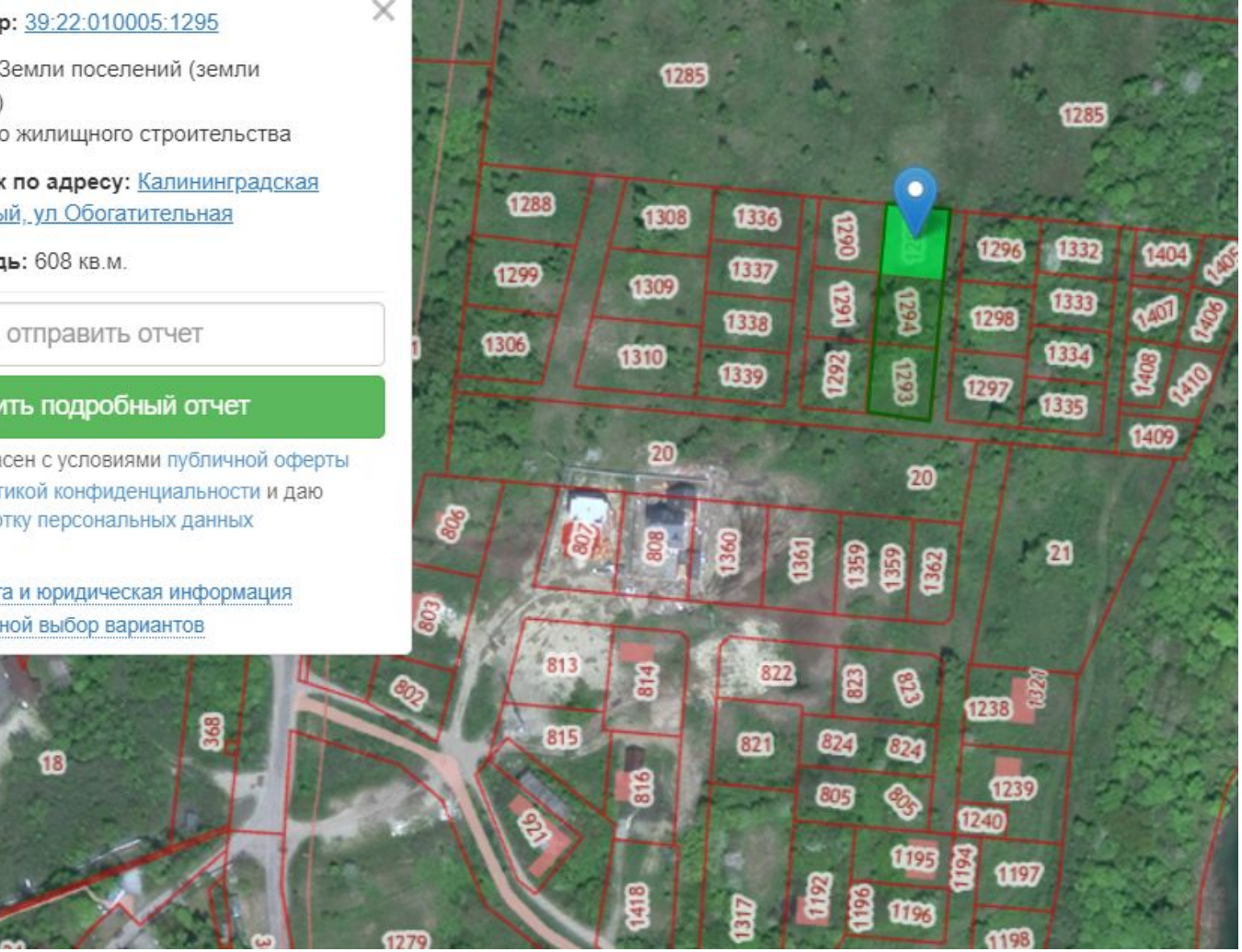

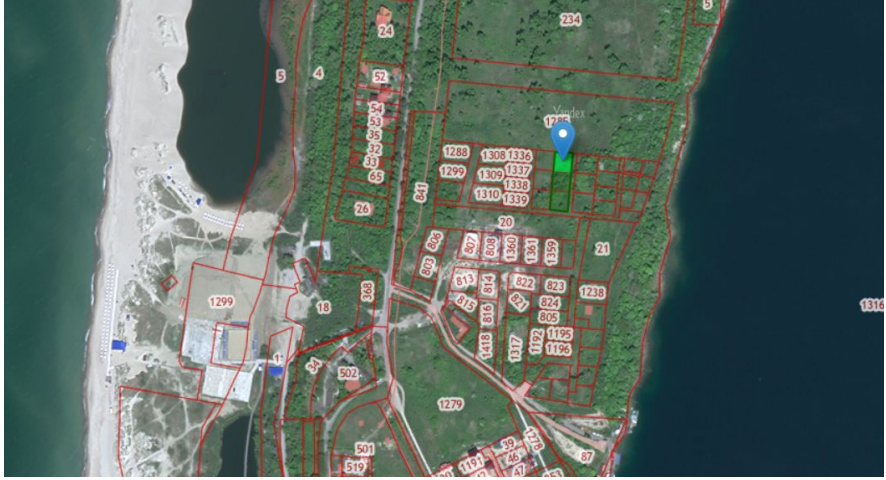

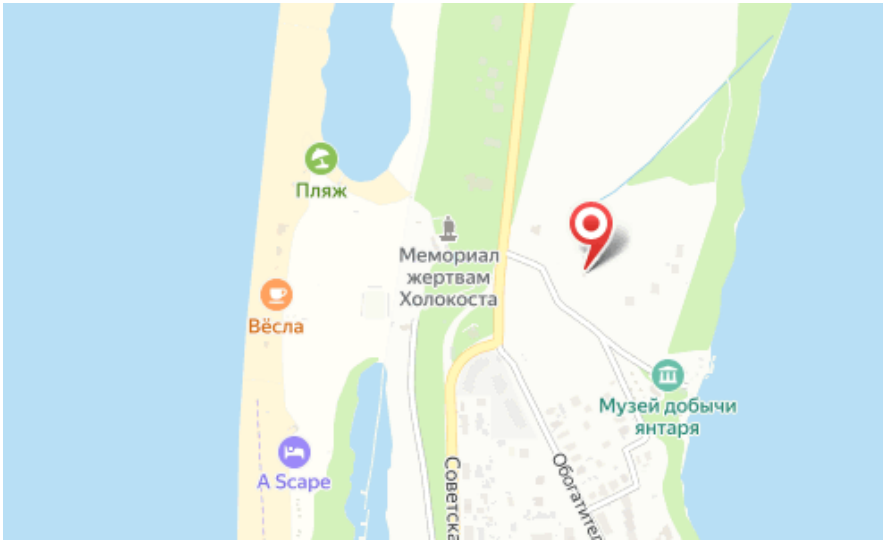

Площадь участка: **6 соток**

Тип участка: **ИЖС**

Расстояние до города: **0.1 км**

Специалист по недвижимости

Ситников Андрей Николаевич

+7(999)255-0778

alteza119@yandex.ru

АЛЬТЕЗА

+7 906 210 33 33
www.altezarealty.ru
newprofit39@gmail.com
г Калининград, пл Победы, д 4А, офис 311