Продажа

3-к.квартира, 78.6 м², 2/9 эт.

Калининград,

г Калининград, ул Батальная, д 65А

₽ 8 430 000

Квартира в ипотеку с господдержкой ! Продается 3 квартира на 2 этаже 9 этажного дома в Московском р-не на ул. Батальной, 2023г.п. Общая площадь квартиры 78,6 м 2, жилая площадь 40,37 м 2 комнаты 14,69 + 13,57 +12.11 м 2 , шикарная кухня-гостиная 17,02 м 2, два санузла 3,42 м 2 и 2,76 м 2, холл 12,21 м 2, есть лоджия 2,72 м 2 (1,36), выход на нее из гостиной. Технология строительства дома – монолитный каркас с заполнением наружных стен газосиликатными блоками (качество и надёжность на долгие годы). Для окон используется профиль KBE (Германия), однокамерный стеклопакет с тепло сберегающим покрытием, фурнитура WINKHAUS (Германия). Качественные материалы отделки, брендированные стеклопакеты, высокие потолки, хорошая стяжка пола. Автономное отопление. В квартире установлен двухконтурный газовый котел мощностью 24 кВт, газовый счетчик, водяной счетчик. В каждом подъезде установлены лифты (грузо-пассажирские), грузоподъемность 1000 кг. Удобное расположение – до центра города 15 минут. Отлаженные транспортные связи как с центром, так и с популярными загородными направлениями на морское побережье. Развитая инфраструктура района рассчитана на комфортную жизнь круглый год. Магазины, школы, детские сады, кафе, салоны красоты, фитнес-центр. Все в шаговой доступности: Детские сады №43 и №130; Школы №6 (с углубленным изучением отдельных предметов), №45, №56; Детские поликлиники №4 и №5. В шаговой доступности магазина Семья, Виктория, EuroSpar, FixPrice, а также несколько ТЦ — Южный, Аллея, Айсберг. Остановки общественного транспорта располагаются не дальше 200 метров от дома. Маршруты проходящие рядом — 1,3,5,7,8,16,36,37,63,135,155 доставят вас в любую точку города. Хотите Жить здесь и сейчас! Гулять в красивом дворе, заниматься спортом, наслаждаться свежим воздухом и зеленью вокруг. Звоните прямо сейчас ! Жду Вашего звонка! Дом сдан.

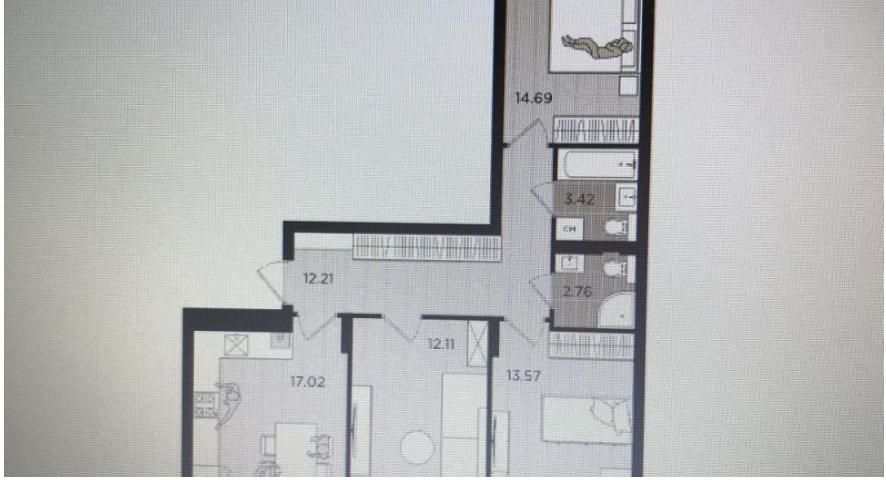

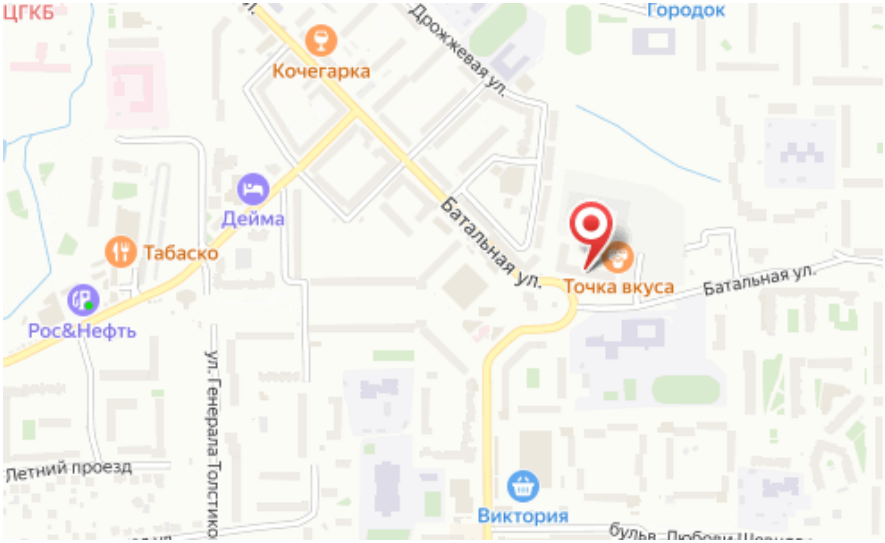

Количество комнат: **3**
Общая площадь: **78.6 м²**
Площадь кухни: **17.02 м²**
Этажей в доме: **9**
Тип балкона: **лоджия**
Состояние объекта: **хорошее**
Наличие интернета: **да**
Мусоропровод: **нет**
Высота потолков в метрах: **2.7 м.**

Год постройки дома: **2023 г.**
Жилая площадь: **40.37 м²**
Этаж: **2**
Тип санузла: **2**
Ремонт: **отделка под чистовую**
Наличие телефона: **нет**
Наличие мебели: **нет**
Вид из окон: **во двор**
Тип дома: **кирпичный**

Специалист по недвижимости

Крюкова Любовь Ивановна

+7(996)522-9853

alteza168@yandex.ru

АЛЬТЕЗА
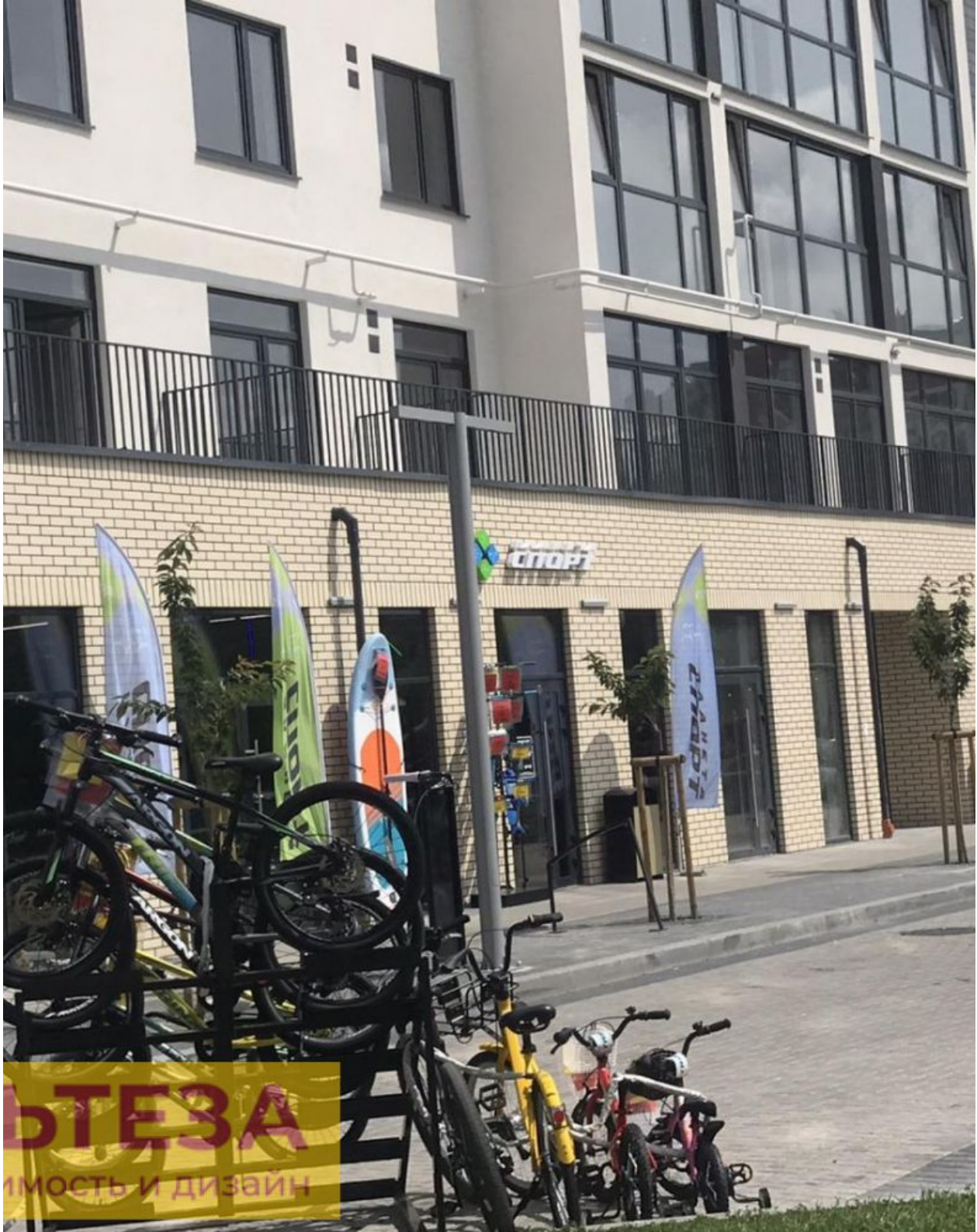
+7 906 210 33 33
www.altezarealty.ru
newprofit39@gmail.com
г Калининград, пл Победы, д 4А, офис 311