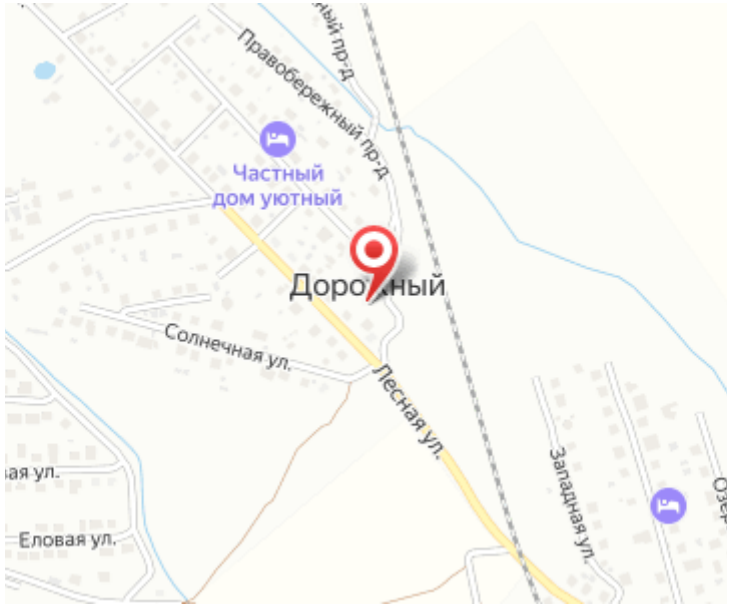

Продажа

Участок 6 соток ИЖС

посёлок Дорожный, Дорожный

поселок Дорожный,

₽ 550 000

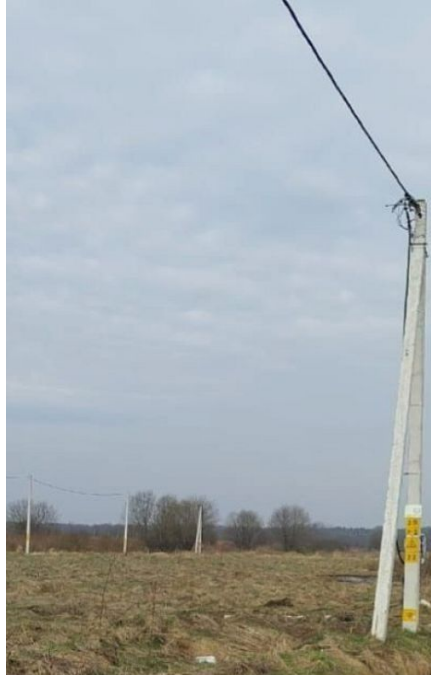

Дорожный, 6 сот., Земля в собст., Пустой, Подъездная дорога с грунтовым покрытием, 39:03:040030:1002, электричество-есть, газ-нет, 1, электричество 15 кВт подключено

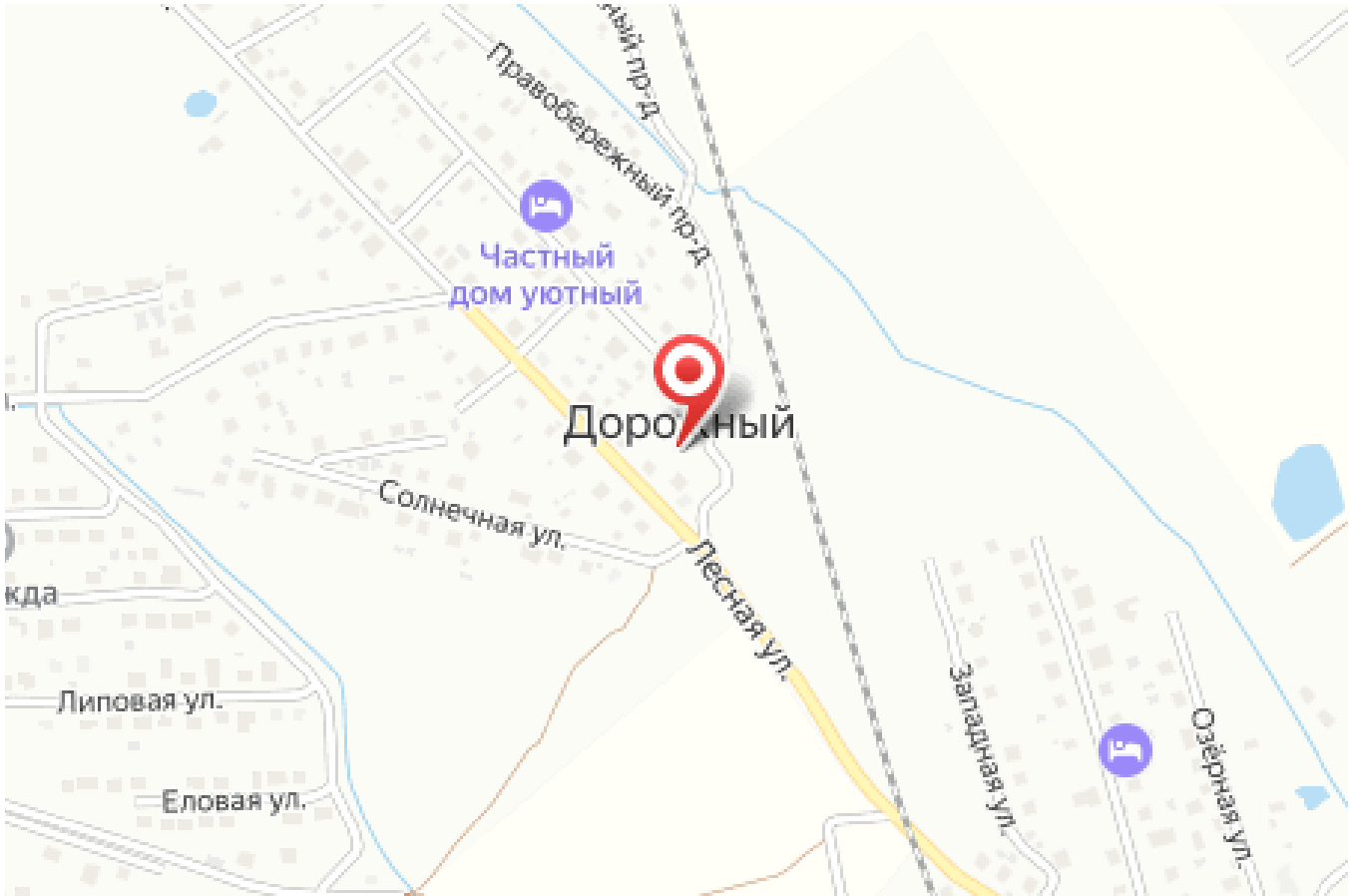

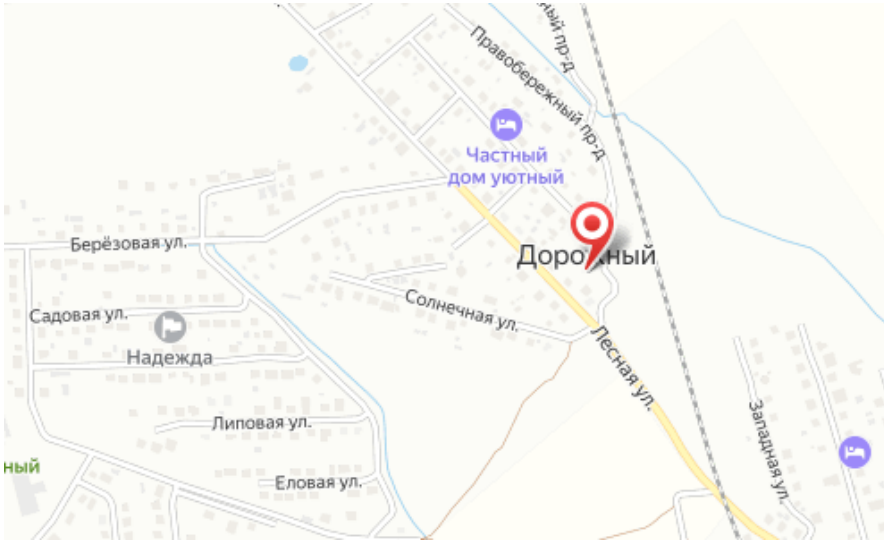

Площадь участка: **6 соток**

Тип участка: **ИЖС**

Специалист по недвижимости

Петрова Светлана Николаевна

+7(900)351-1011

alteza9999@yandex.ru

АЛЬТЕЗА

+7 906 210 33 33
www.altezarealty.ru
newprofit39@gmail.com
г Калининград, пл Победы, д 4А, офис 311