**Продажа**

## дом 254.9 м² на участке 14 сот.

СНТ Ромашка, Ромашка (ул. Тенистая аллея)

тер. СНТ Ромашка (ул. Тенистая аллея), ул Садовая, д 32

## ₽ 7 200 000

Шикарный дом, в черте города Калининграда ! Продается трех этажный дом общей площадью 254.9 кв.м в СНТ Ромашка на ул. Садовая. СНТ Ромашка расположено в черте города Калининграда ориентир – ул. Тенистая аллея. Дом расположен на земельном участке площадью 14 соток. Дом в сером ключе, построен из газосиликатного блока. Фундамент дома 1,2 метра. Со второго этажа дома есть выходы на балконы, третий этаж просторный полу мансардный. Придомовая территория огорожена бетонным забором. На придомовой территории есть хозпомещение. Коммуникации : электричество есть, заведено в дом; газ подведен к дому. Дом находится в районе с развитой инфраструктурой: школа, детсад, супермаркеты, остановки общественного транспорта, все есть для комфортного проживания. Шикарный дом, большой земельный участок, хорошая цена ! Звоните дам дополнительную информацию ! Жду Вашего звонка...Записываемся на показ...

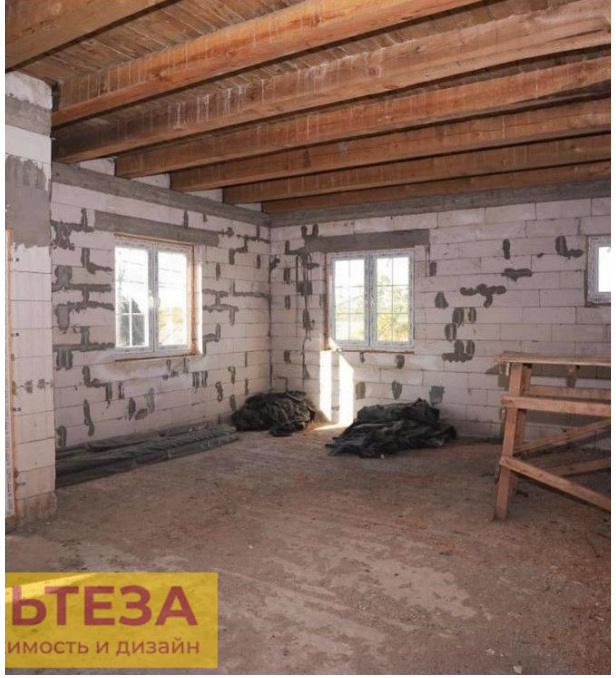

Тип объекта: **дом**
Общая площадь: **254.9 м²**
Количество этажей: **3**
Материал стен: **Газоблоки**
Санузел: **в доме**

Тип дома: **блочный**
Площадь участка: **14 сот.**
Подвальное помещение: **Подвал**
Тип участка: **СНТ**
Тип санузла: **Раздельный**

ЬТЕЗА
мость и дизайн

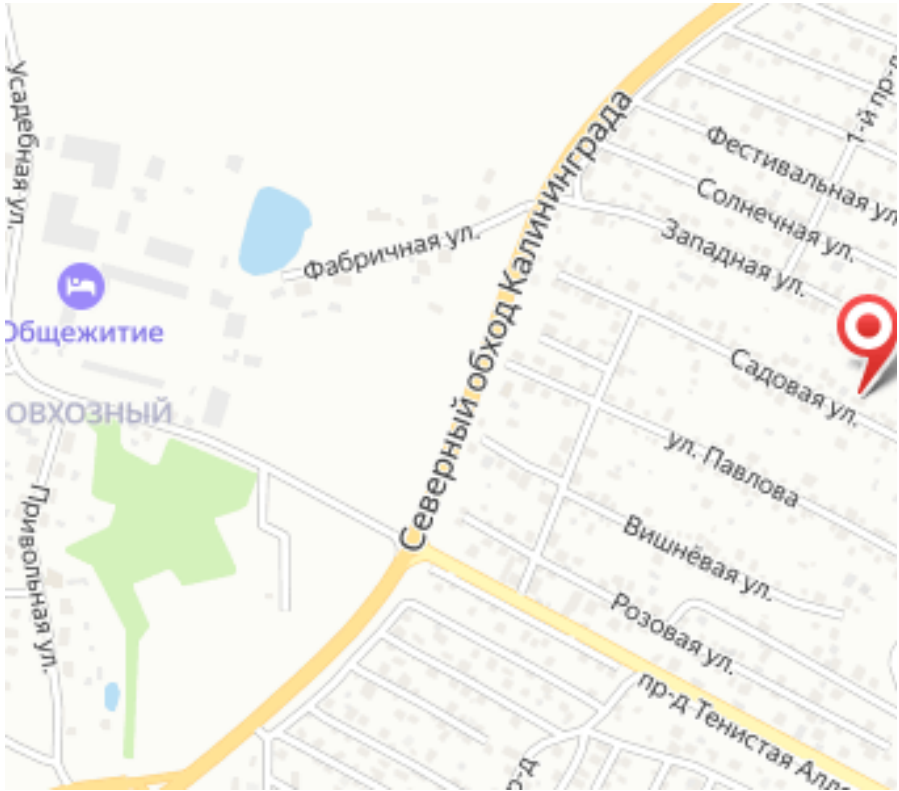
Усадебная ул.
Фабричная ул.
Общежитие
ОВХОЗНЫЙ
Привольная ул.
Северный обход Калининграда
Фестивальная ул
Солнечная ул.
Западная ул.
Садовая ул.
ул. Павлова
Вишнёвая ул.
Розовая ул.
пр-д Тенистая Алл

Специалист по недвижимости

**Крюкова Любовь Ивановна**

+7(996)522-9853

alteza168@yandex.ru

АЛЬТЕЗА

+7 906 210 33 33
www.altezarealty.ru
newprofit39@gmail.com
г Калининград, пл Победы, д 4А, офис 311