Продажа

1-к.квартира, 40 м², 1/5 эт.

Светлогорск,

ул Токарева, д 6А

₽ 9 550 000

Продается просторная 1-комнатная квартира в прекрасном месте Балтийского моря, недалеко от побережья, в районе Отрадное города Светлогорска. Квартира на 1 этаже 5-ти этажного кирпичного дома. Общая площадь 40 кв.м., комната 15 кв.м., большая кухня 17 кв.м., совмещенный санузел. Автономное отопление. Окна выходят на обе стороны дома. С хорошим ремонтом, со всей мебелью и техникой. Установлены все счетчики. Рядом парк, для прогулок, спуск сразу по асфальтированной дорожке на высокую смотровую площадку и на побережье моря, вечер хорошее освещение дорожек.
Место прекрасное для жизни и отдыха.
1 собственник, никто не прописан. Бонусом к квартире идет подвал 2 кв.м., для хранения необходимого. Поможем в оформлении ипотеки, сопровождение сделки. Звоните!
Показ в удобное время., Светлогорск г, улица Токарева 6А, 1 комн., общ. пл. 40 кв.м., жил.пл. 15 кв.м., комнаты 15, кухня 17 кв.м., 1/5 этаж, окна двор, санузел совмещенный, хороший ремонт,
Номер лота: 4162894

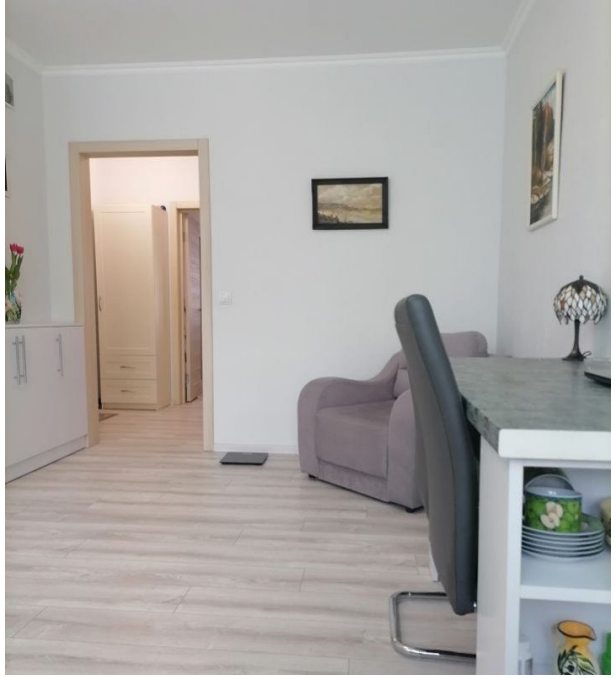

Количество комнат: **1**
Жилая площадь: **15 м²**
Этаж: **1**
Тип санузла: **Совмещенный**
Высота потолков в метрах: **2.7 м.**
апартаменты: **нет**

Общая площадь: **40 м²**
Площадь кухни: **17 м²**
Этажей в доме: **5**
Ремонт: **хороший**
Тип дома: **кирпичный**

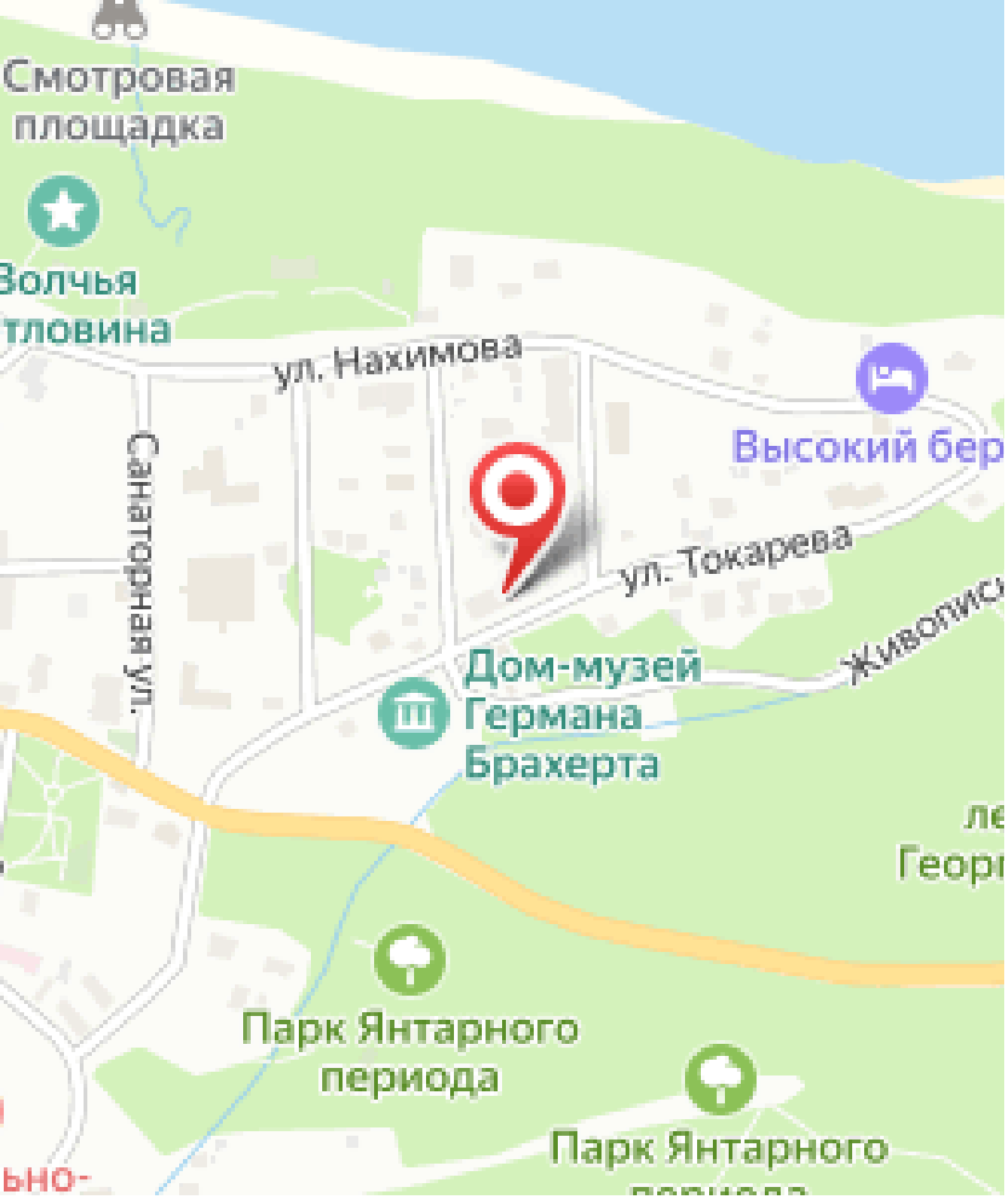
Смотровая площадка
Волчья тловина
ул. Нахимова
Высокий бер
Сенатская ул.
ул. Токарева
Живописн
Дом-музей Германа Брахерта
Парк Янтарного периода
Парк Янтарного периода

Специалист по недвижимости

Ригачная Наталья Степановна

+7(962)266-2744

alteza56@yandex.ru

АЛЬТЕЗА

+7 906 210 33 33
www.altezarealty.ru
newprofit39@gmail.com
г Калининград, пл Победы, д 4А, офис 311