Кадастровый номер: 39:15:130806:349

Категория земель: Земли поселений (земли населенных пунктов)
под жилой дом индивидуального жилищного фонда

Земельный участок по адресу: Калининградская область, г Калининград, ул Червонная

Уточненная площадь: 436 кв.м.

Ваш email, куда отправить отчет

Получить подробный отчет

☐ ознакомлен и согласен с условиями публичной оферты
☐ ознакомлен с политикой конфиденциальности и даю согласие на обработку персональных данных

Детали отчета и юридическая информация
Ручной выбор вариантов

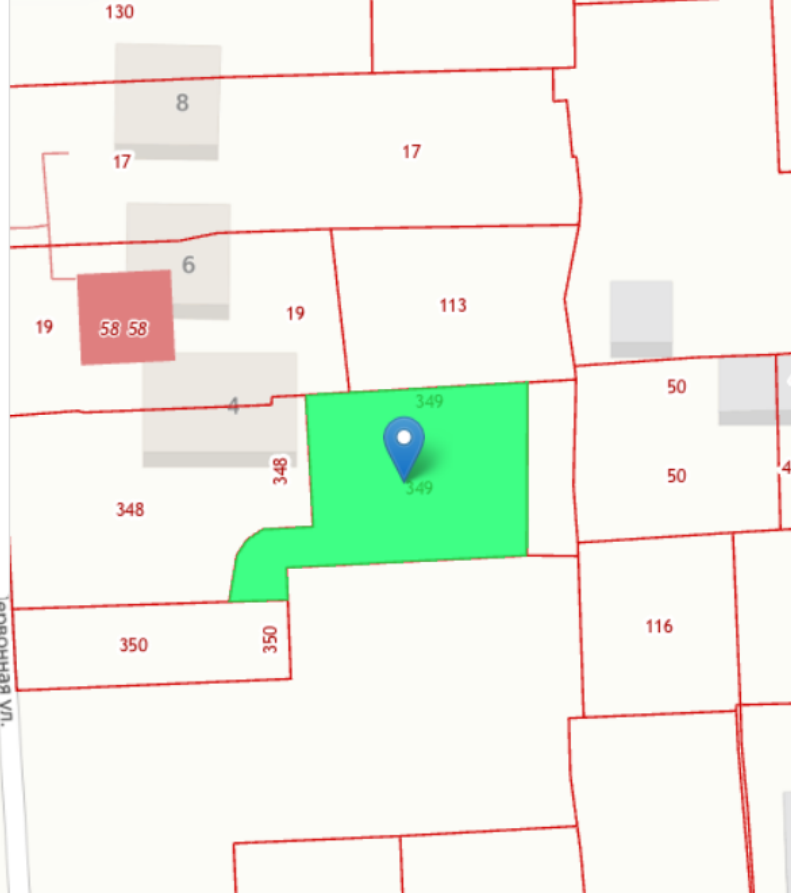

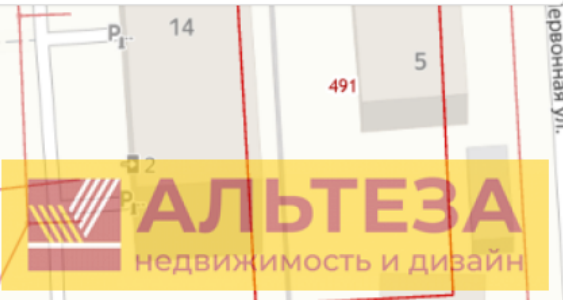

АЛЬТЕЗА
недвижимость и дизайн

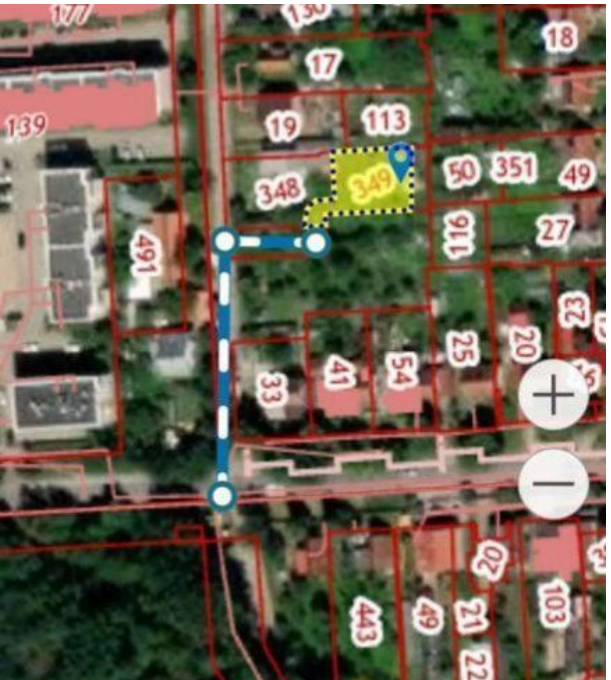

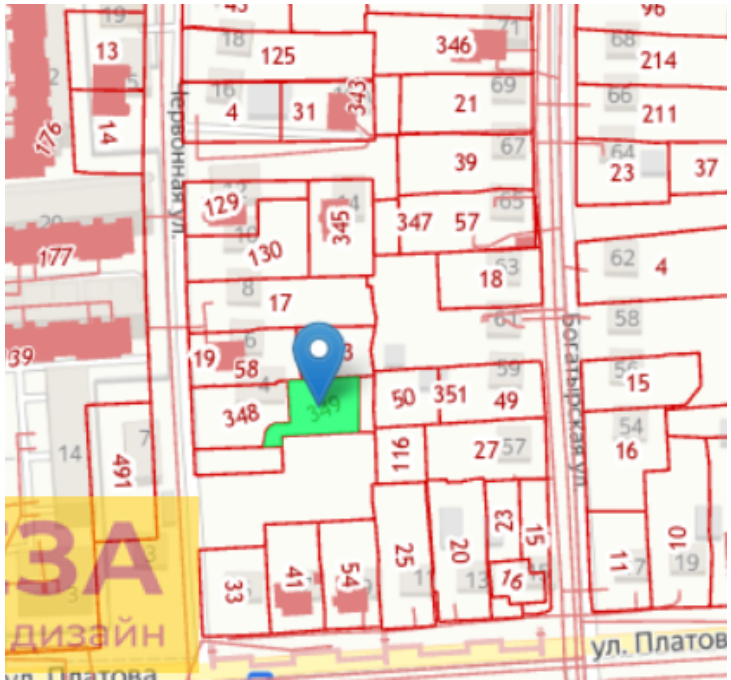

ЗА
дизайн

Продажа

Участок 4.4 соток ИЖС

Калининград,

ул Червонная,

₽ 7 000 000

Описание
ИЖС
Все коммуникации
Собственность
100 метров до Ашман Парк
Участок в глубине от дороги(27метров от асфальта, проезд шириной 8 метров) .
Идеально подходит под жилой дом.
39:15:130806:349

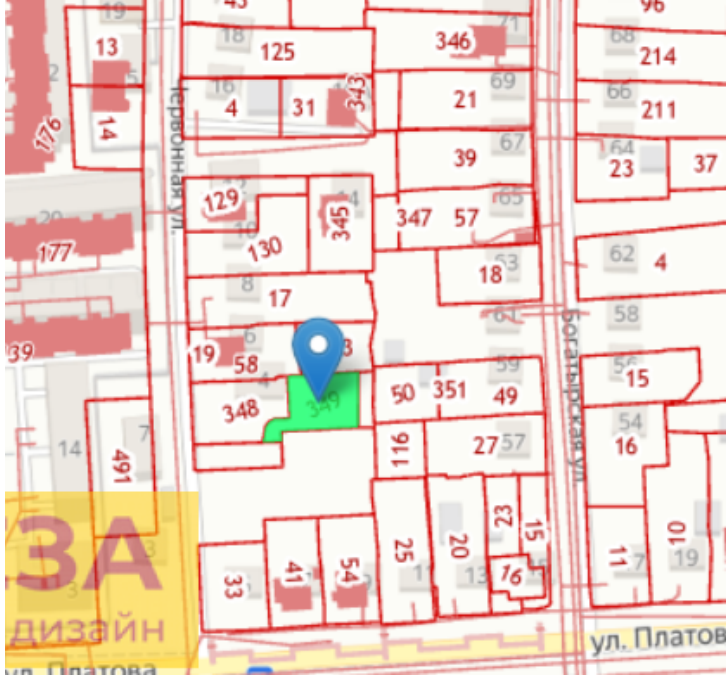

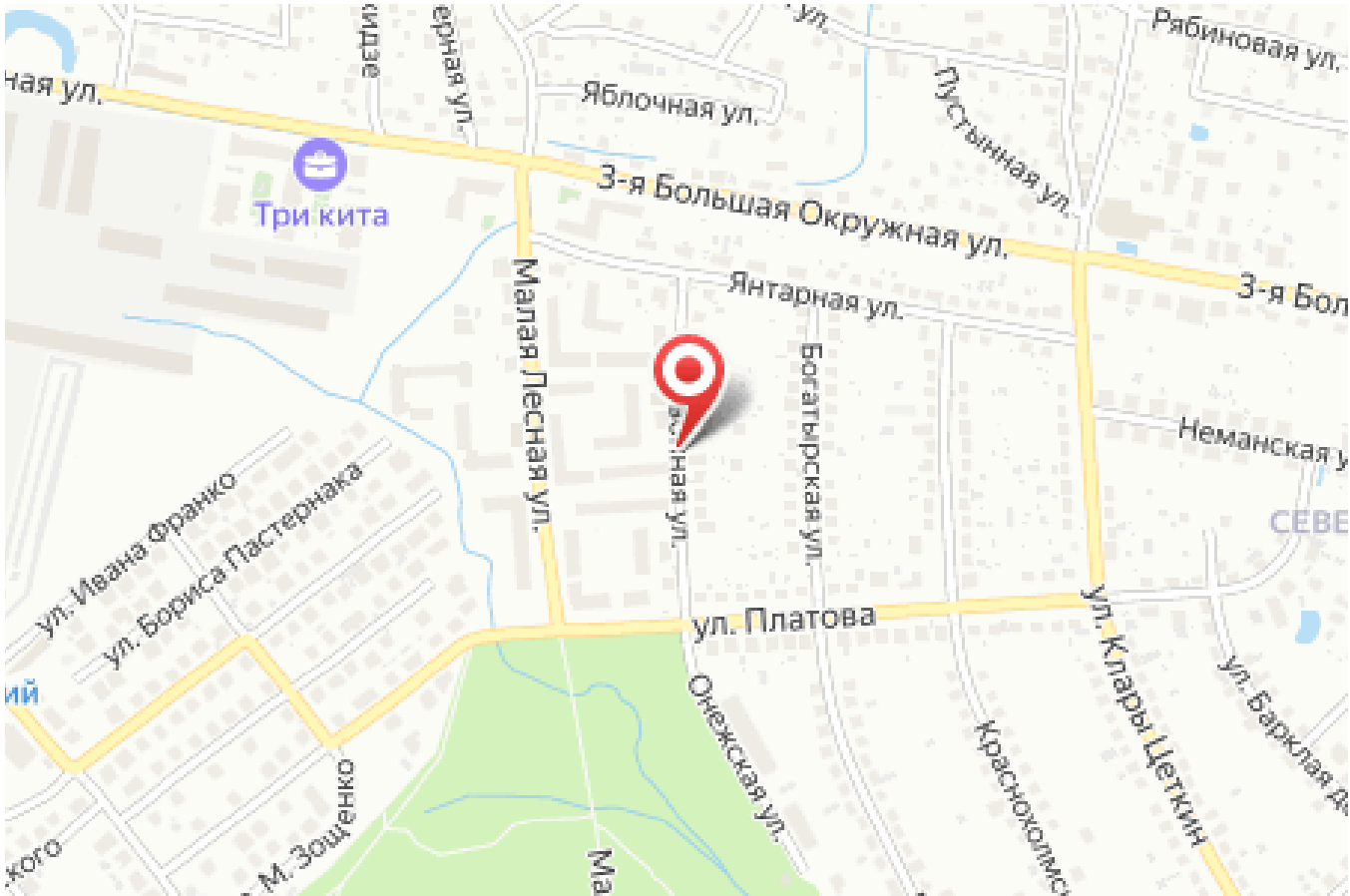

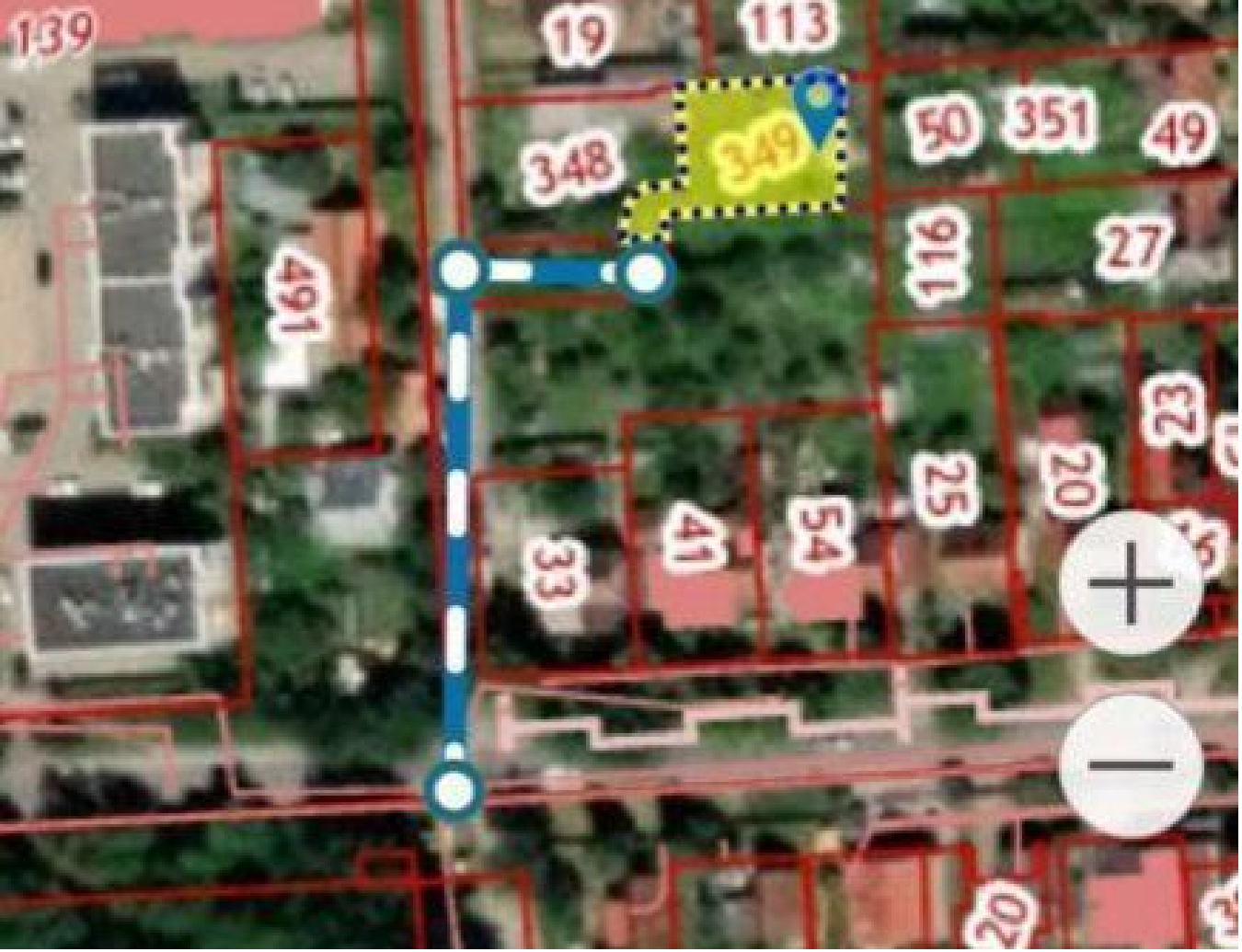

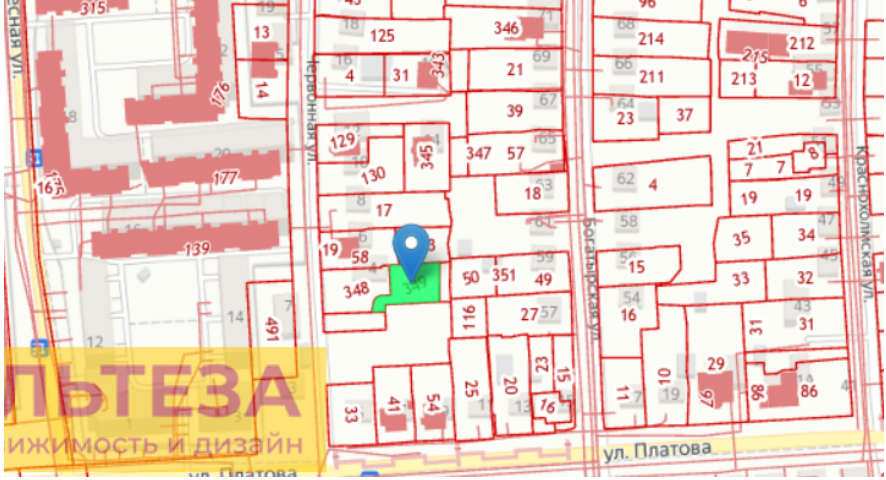

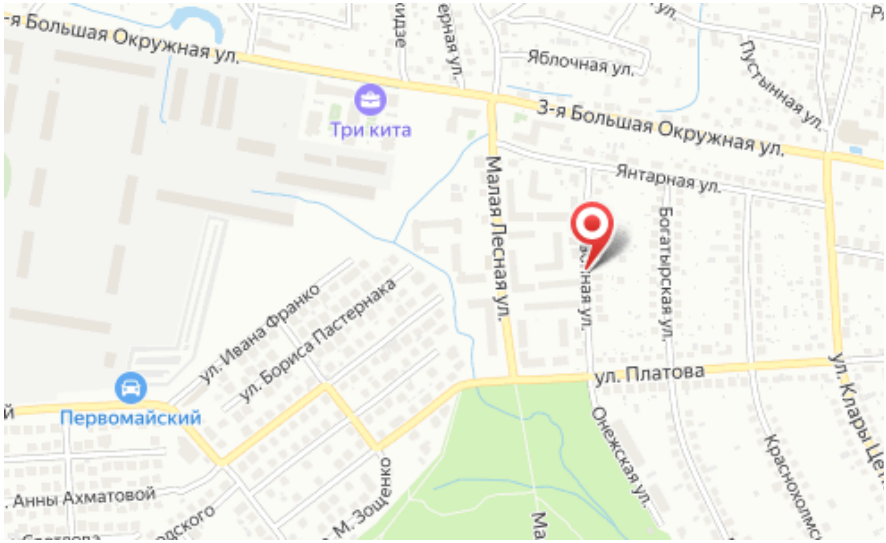

Площадь участка: **4.4 соток**

Расстояние до города: **0.1 км**

Тип участка: **ИЖС**

Специалист по недвижимости

Ситников Андрей Николаевич

+7(999)255-0778

alteza119@yandex.ru

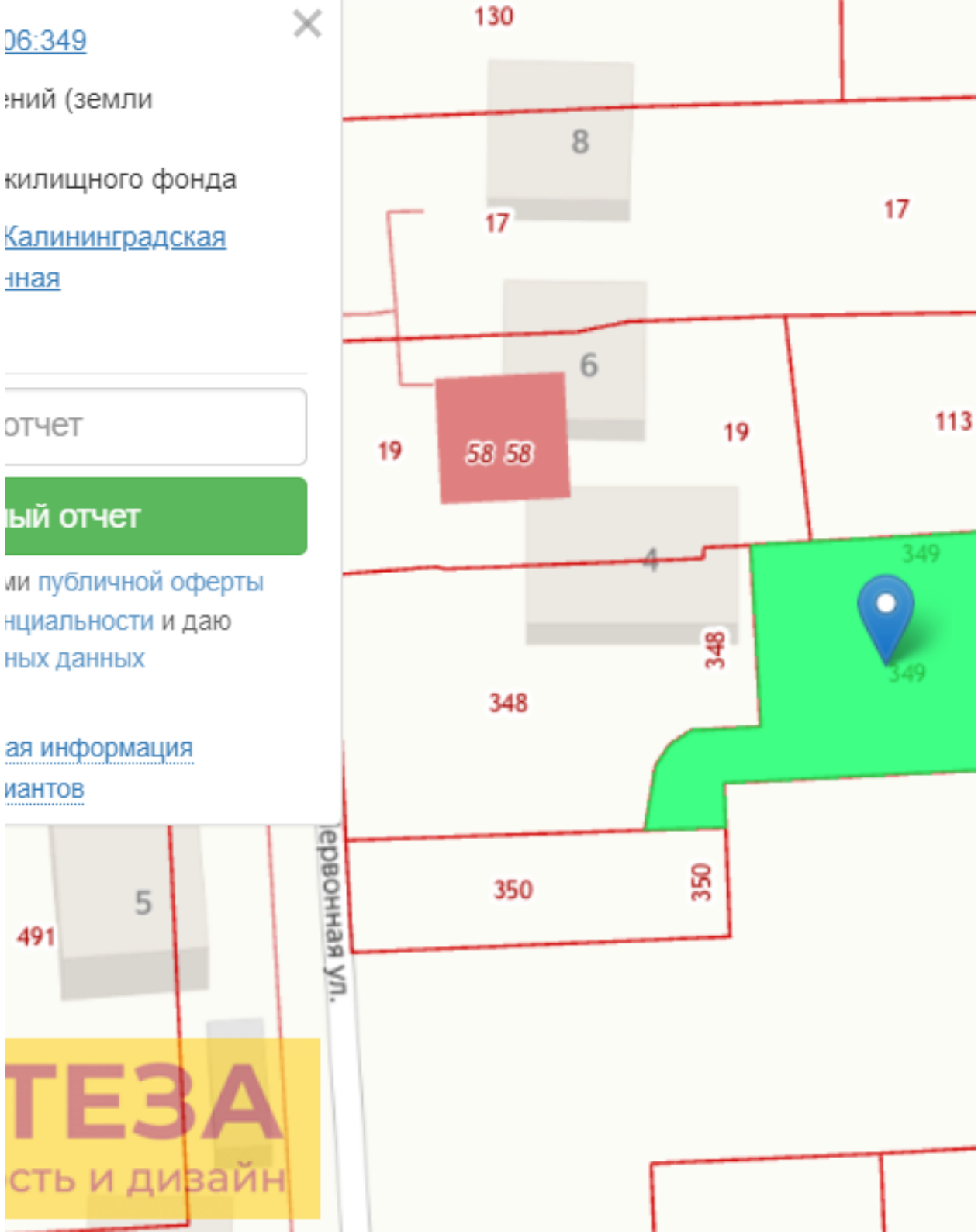

АЛЬТЕЗА

+7 906 210 33 33
www.altezarealty.ru
newprofit39@gmail.com
г Калининград, пл Победы, д 4А, офис 311