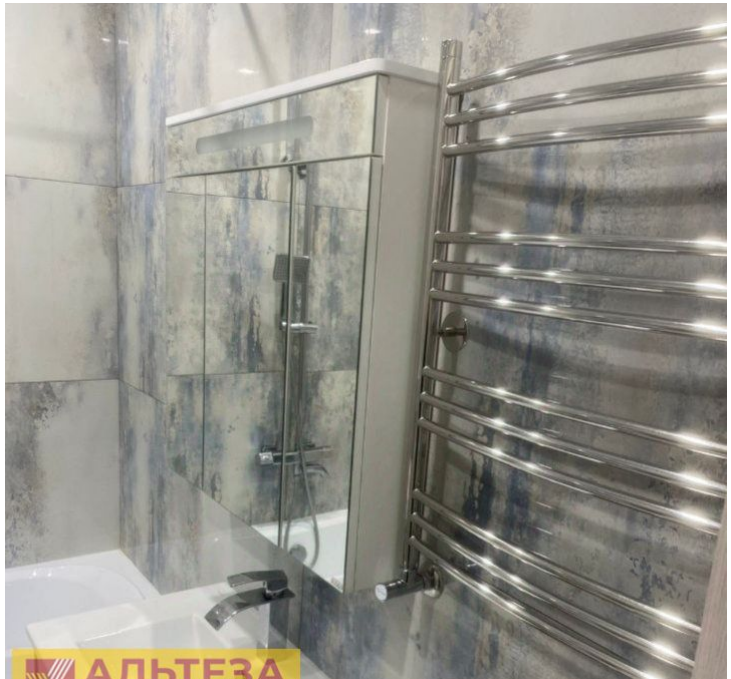

Продажа

1-к.квартира, 39 м², 2/3 эт.

Зеленоградск,

ул Лазаревская, д 11

₽ 8 100 000

Продается евроднушка со стильным ремонтом в тихом районе Зеленоградска.
Квартира приобреталась за наличные средства, делали для себя.
Пол, стены в ванной и фартук выполнен из керамогранита, использована эпоксидная затирка. Ламинат производства Германия, хорошая хвойная подложка 12 мм. Теплый пол во всей квартире, за исключением балкона и комнаты.Квартира очень теплая. Для летнего сезона установлен кондиционер с гарантией на 5 лет. Устанавливали в 2021 году. Качественная польская сантехника. Гарнитур на кухне из МДФ, фурнитура BLUM.
Автономное отопление, низкие коммунальные платежи. ВСЕГДА есть вода. В подвале дома установлен мощный новый насос. Огороженная парковка для жильцов дома. Также имеется подвальное помещение.
Все, что представлено на фото остается в квартире,за исключением телевизоров.
Полностью готова под заселение.

Общая площадь 39,68
Множество детских площадок. В шаговой доступности магазин. До моря пешком 15 минут.

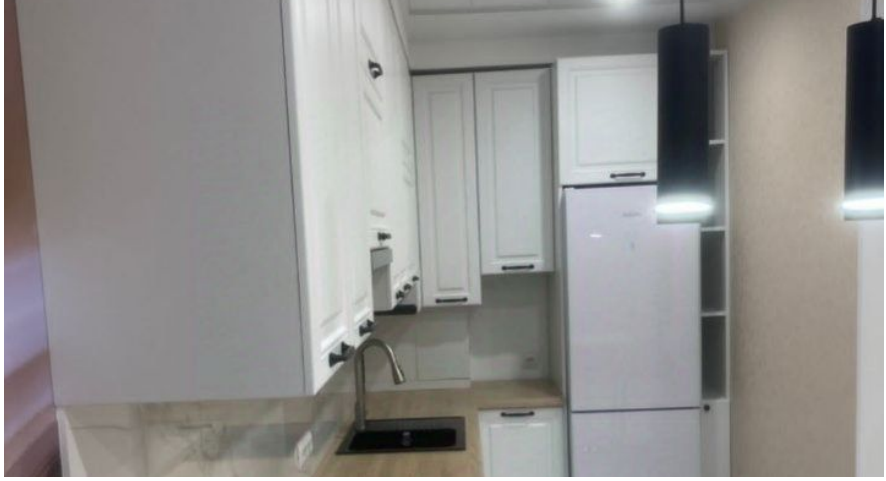

Количество комнат: **1**
Жилая площадь: **14.5 м²**
Этаж: **2**
Тип санузла: **Совмещенный**

Общая площадь: **39 м²**
Площадь кухни: **15.5 м²**
Этажей в доме: **3**
апартаменты: **нет**

АЛЬТЕЗА
недвижимость и дизайн

АЛЬТЕЗА
недвижимость и дизайн

№12
Прихожая
4,23
С/у
4,27
Спальня
1к
14.42
38.81
40.13
41.45
Кухня
15,44
14,42
АЛЬТЕЗА
недвижимость и дизайн

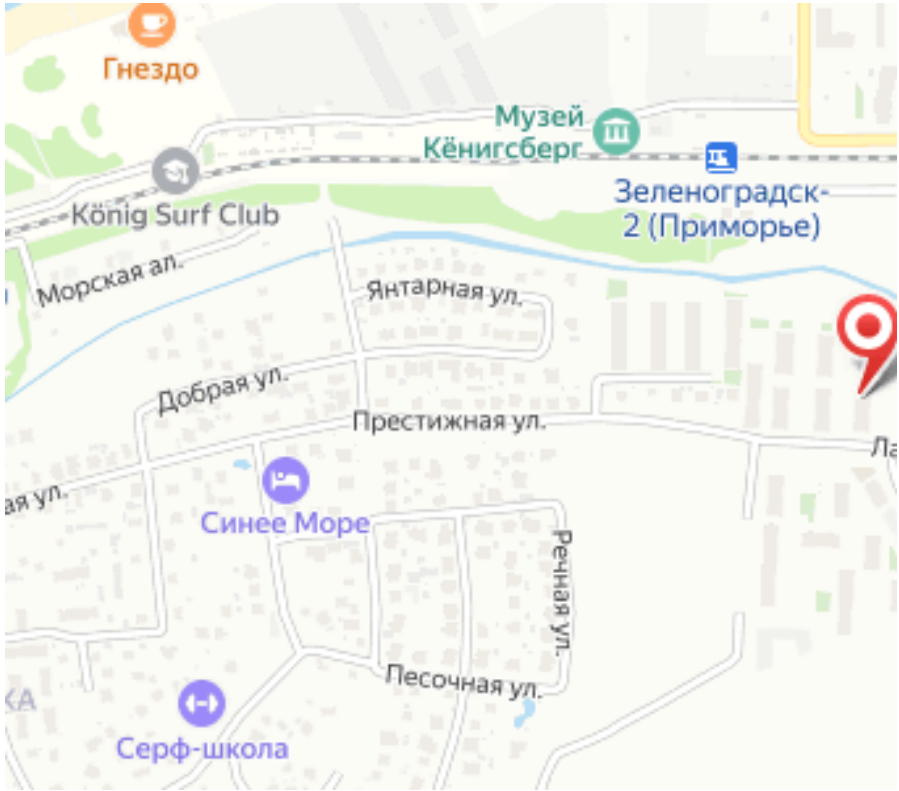
Гнездо
Музей Кёнигсберг
König Surf Club
Зеленоградск-2 (Приморье)
Морская ал.
Янтарная ул.
Добрая ул.
Престижная ул.
Синее Море
Речная ул.
Песочная ул.
Серф-школа

Специалист по недвижимости

Ситников Андрей Николаевич

+7(999)255-0778

alteza119@yandex.ru

АЛЬТЕЗА

+7 906 210 33 33
www.altezarealty.ru
newprofit39@gmail.com
г Калининград, пл Победы, д 4А, офис 311