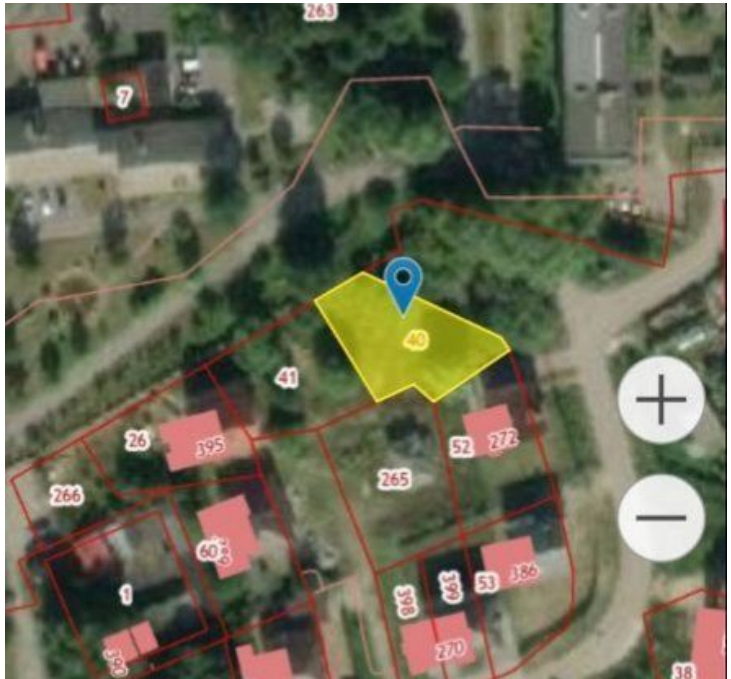

Продажа

Участок 6 соток ИЖС

Пионерский,

ул Гагарина, д 25

₽ 8 300 000

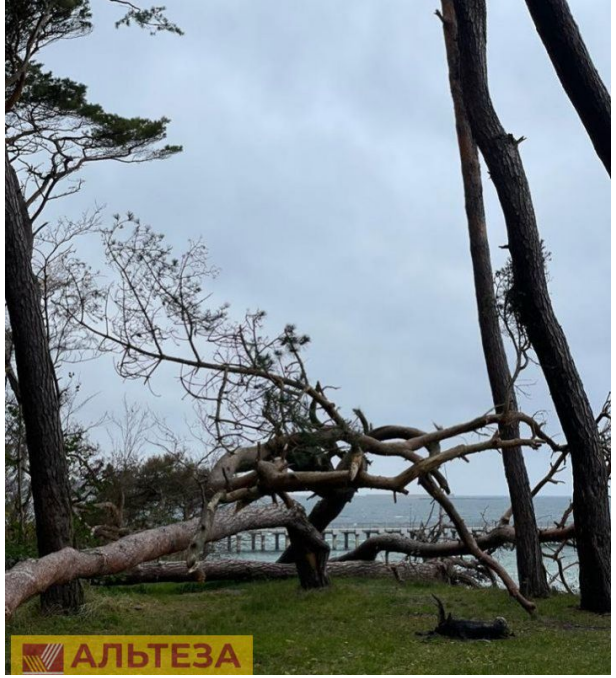

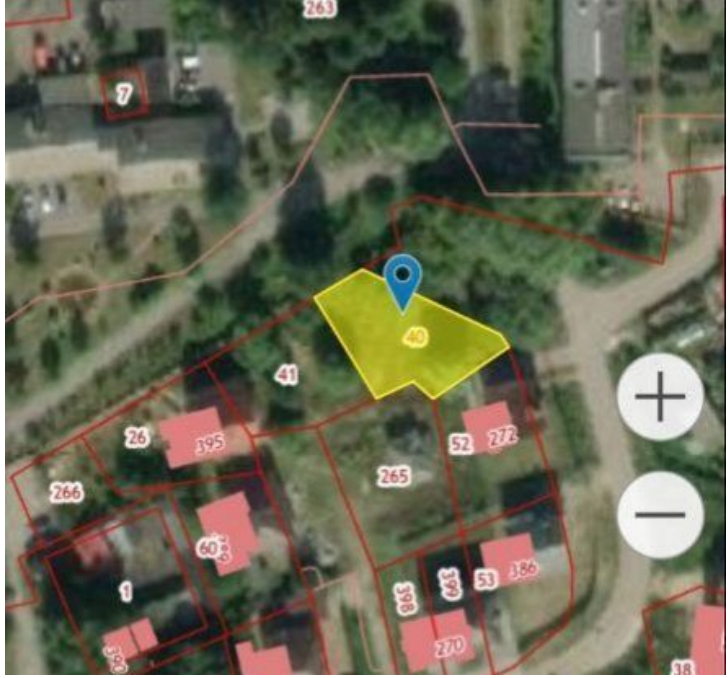

В собственности, кад номер 39:19:010204:40, все коммуникации центральные по границе участка. Соседи хорошие. Все построились. До моря 5 мин пешком. В 100м от резиденции.

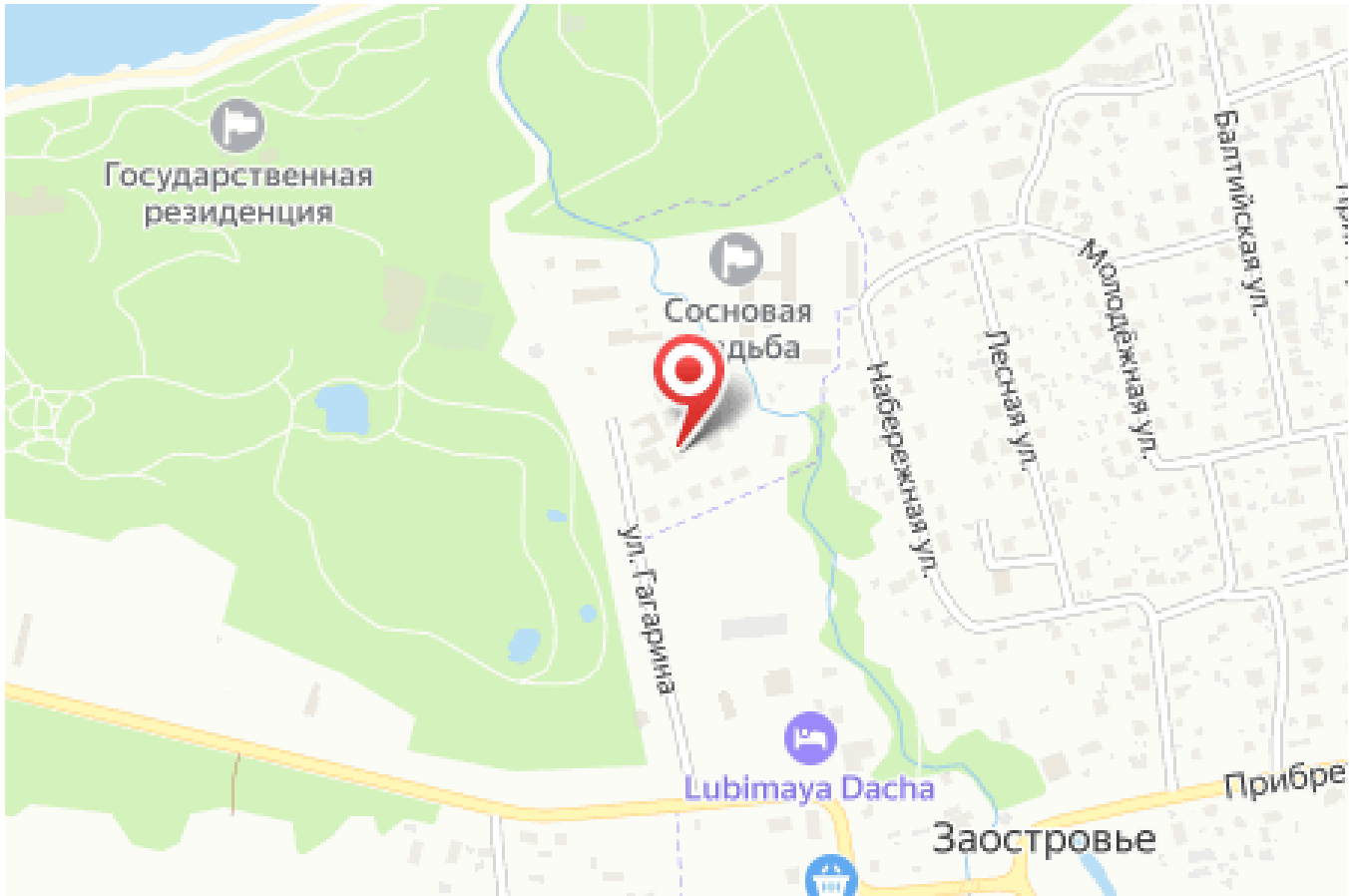

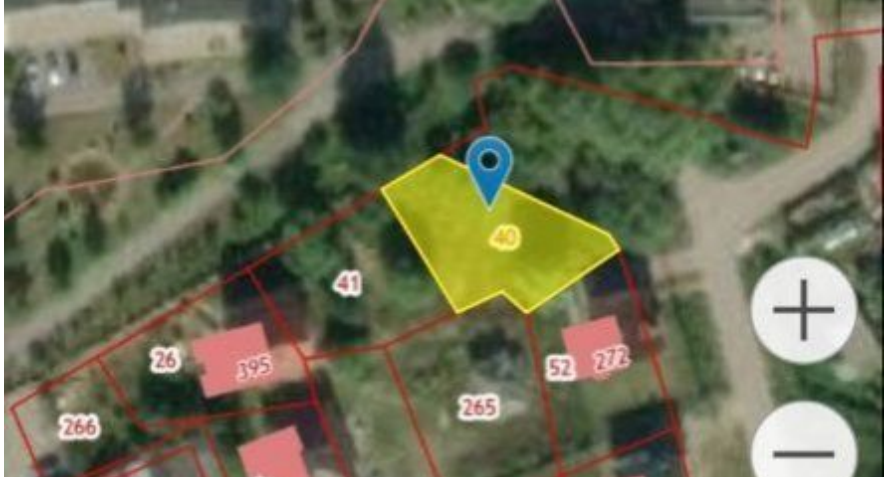

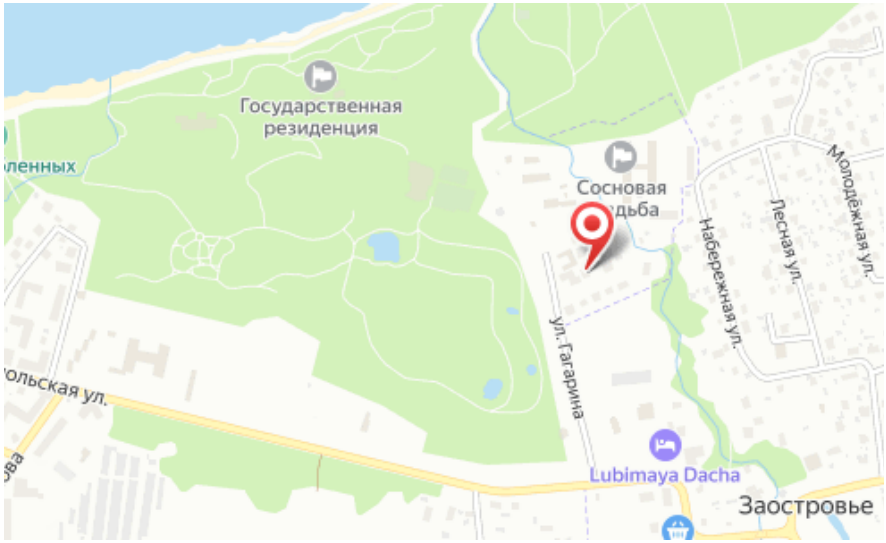

Площадь участка: **6 соток**

Расстояние до города: **0.1 км**

Тип участка: **ИЖС**

Специалист по недвижимости

Ситников Андрей Николаевич

+7(999)255-0778

alteza119@yandex.ru

АЛЬТЕЗА

+7 906 210 33 33
www.altezarealty.ru
newprofit39@gmail.com
г Калининград, пл Победы, д 4А, офис 311