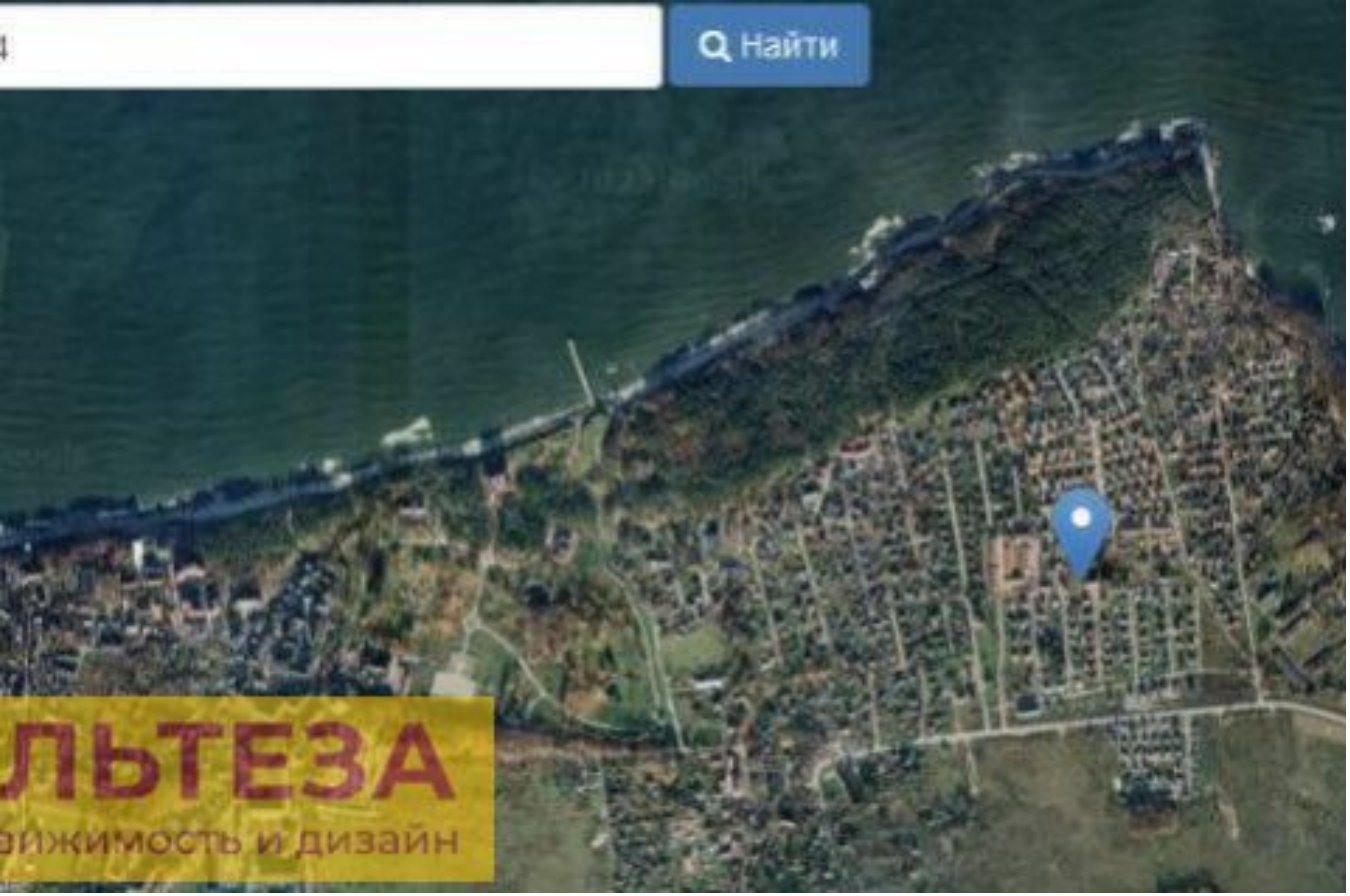

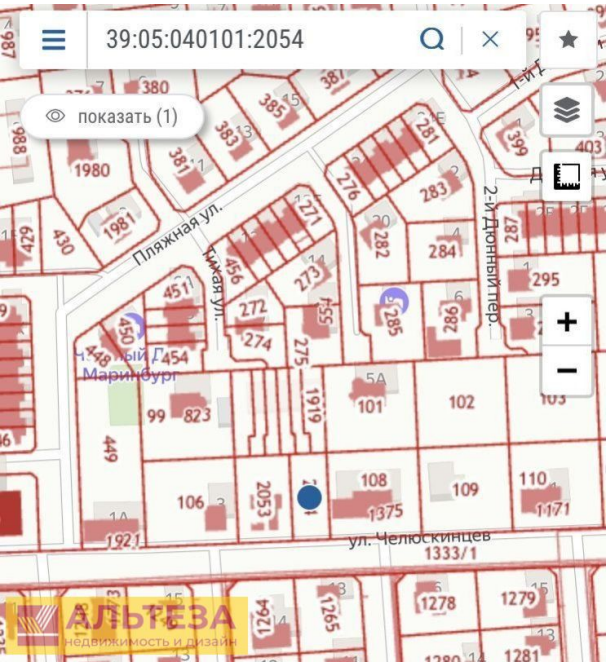

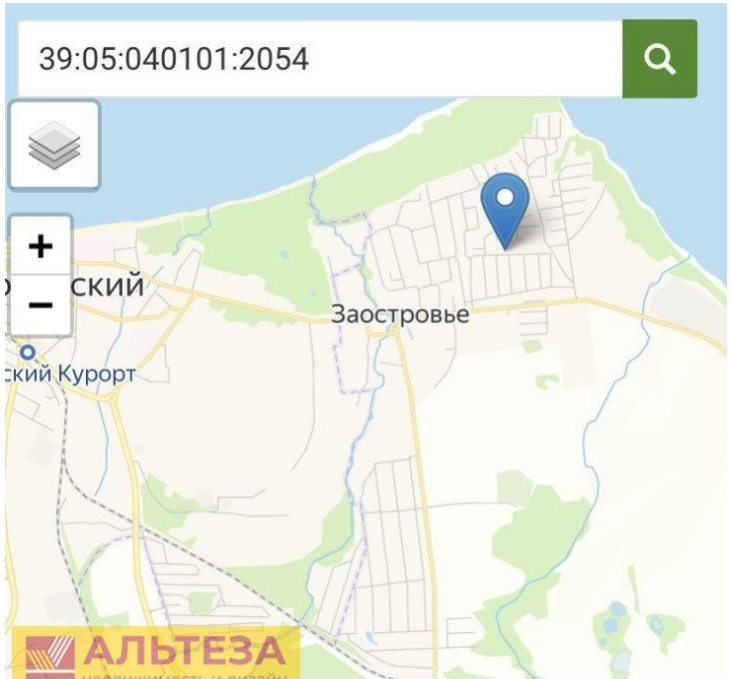

Продажа

Участок 5.8 соток ИЖС

посёлок Заостровье, Заостровье

поселок Заостровье, ул Челюскинцев,

₽ 6 200 000

Продается земельный участок от собственника, 576 м2 в поселке Заостровье, Зеленоградского района.

Кадастровый номер 39:05:040101:2054.

Категория земель: земли населенных пунктов.

Вид разрешенного пользования: для ведения личного подсобного хозяйства.

Коммуникации по границе участка. Водопровод и канализация центральные.

Участок сухой, правильной прямоугольной формы, с хорошим подъездным путем. Растут 2 плодоносящие яблони.

До моря 7 минут спокойным шагом. Рядом сосновый бор и велосипедная дорожка.

Участок в собственности, все документы оформлены.

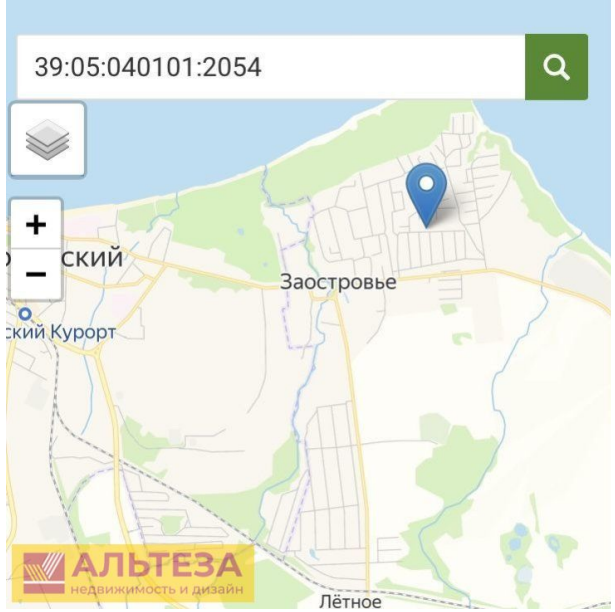

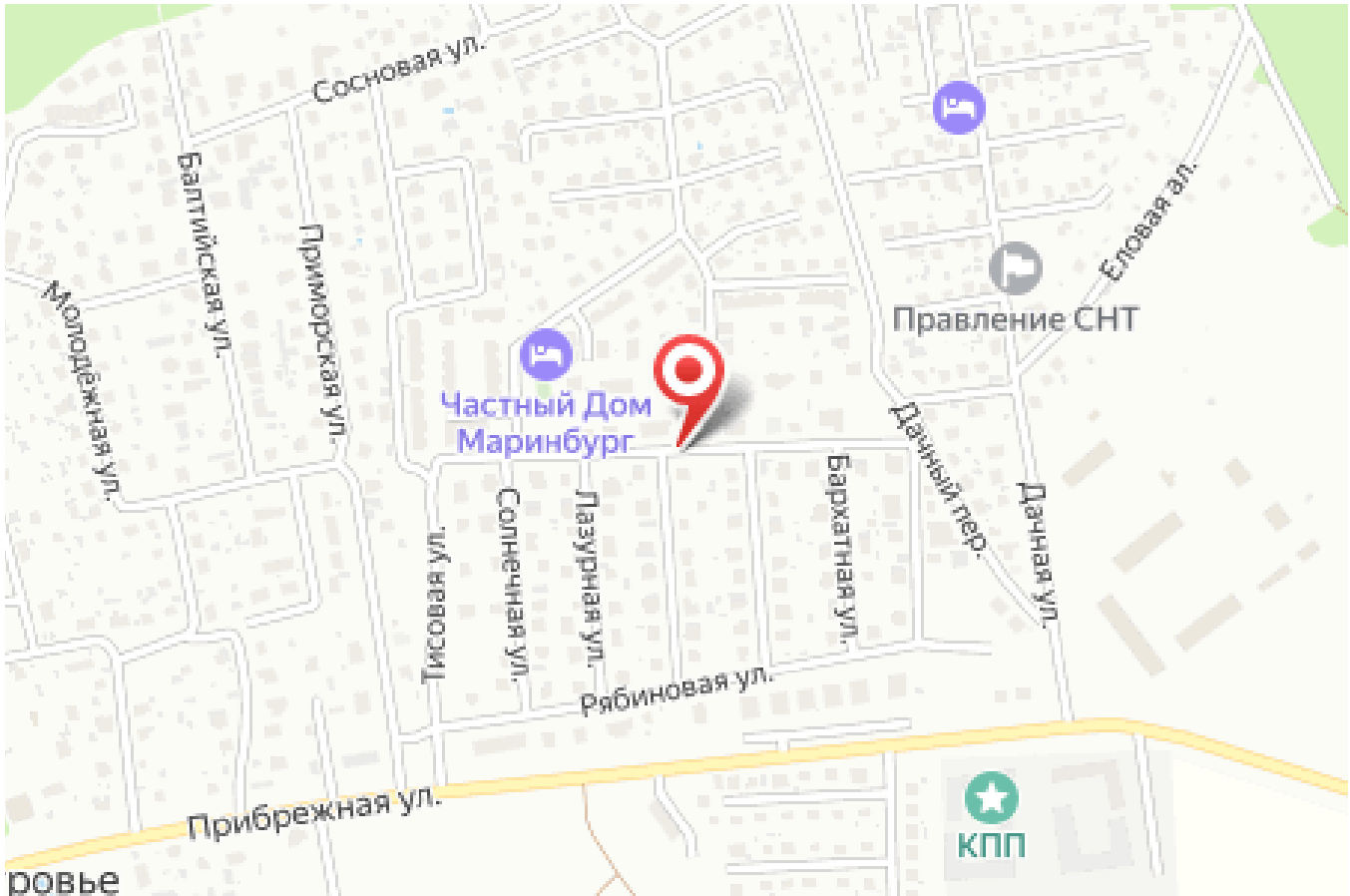

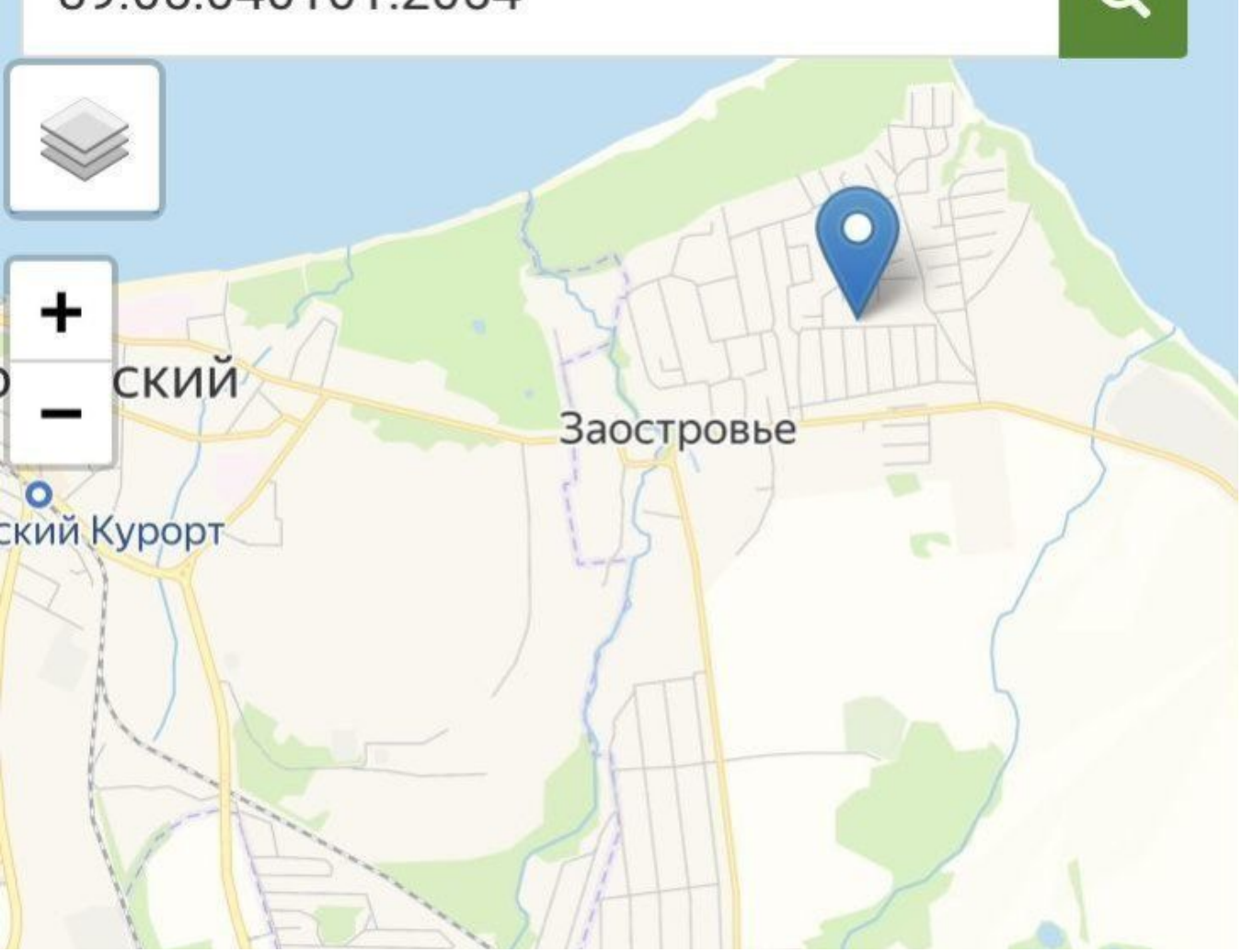

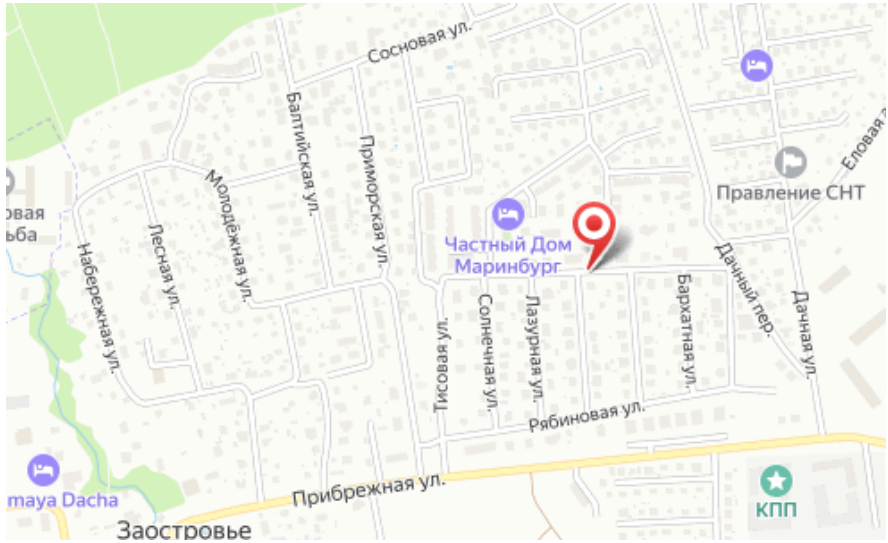

Площадь участка: **5.8 соток**
Расстояние до города: **0.1 км**

Тип участка: **ИЖС**

Специалист по недвижимости

Ситников Андрей Николаевич

+7(999)255-0778

alteza119@yandex.ru

АЛЬТЕЗА
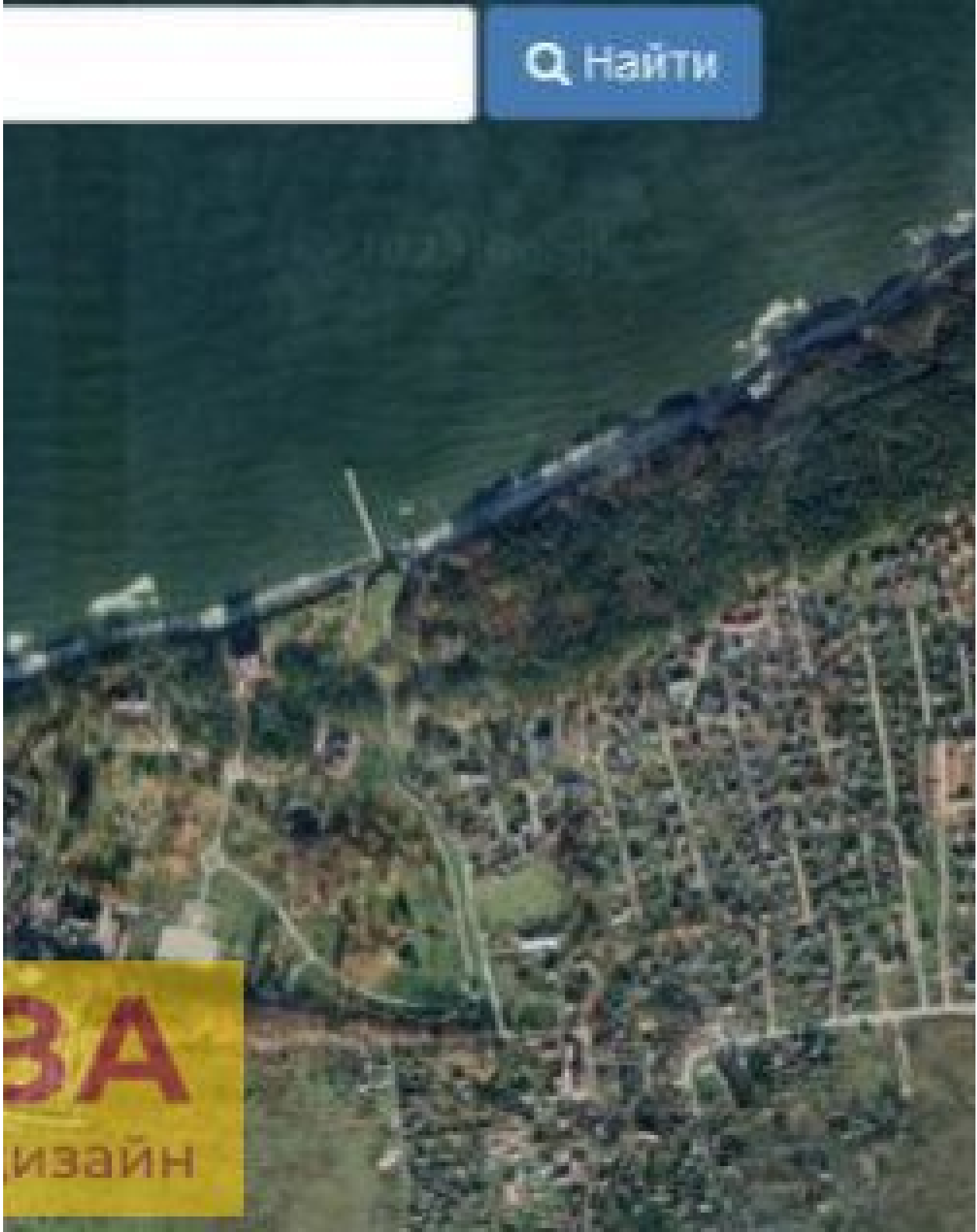
+7 906 210 33 33
www.altezarealty.ru
newprofit39@gmail.com
г Калининград, пл Победы, д 4А, офис 311