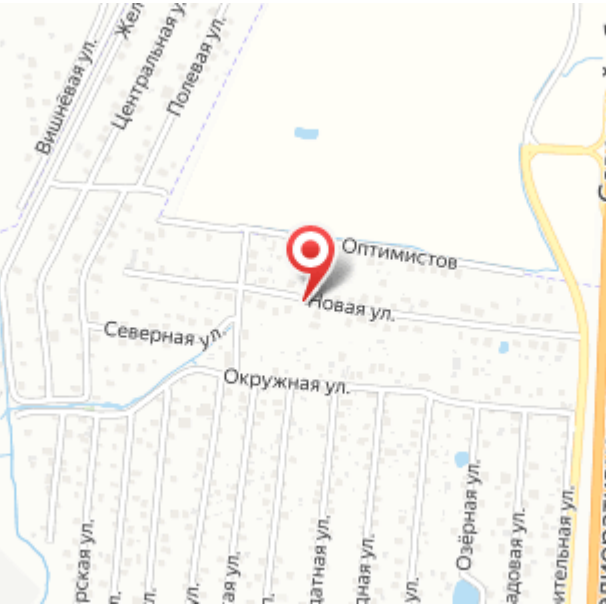

Продажа

Участок 6.3 соток СНТ Садоводство

Калининград, Колосок

тер. СНТ Колосок, ул Новая,

₽ 2 550 000

с/о Колосок, 6.3 сот., Земля в собст., Пустой, подъездные пути хорошие, 39:15:133002:1320, все коммуникации можно подключить,

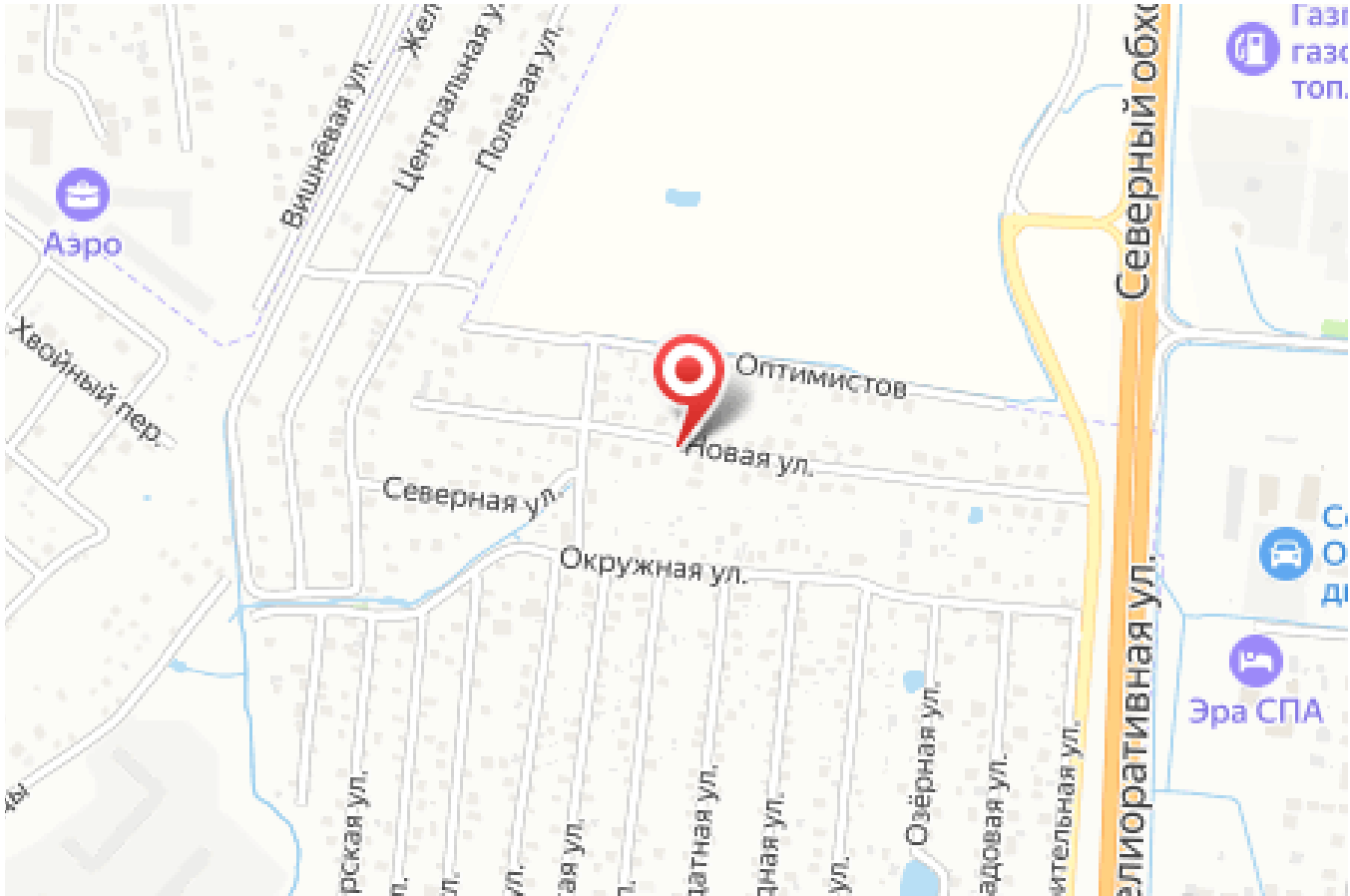

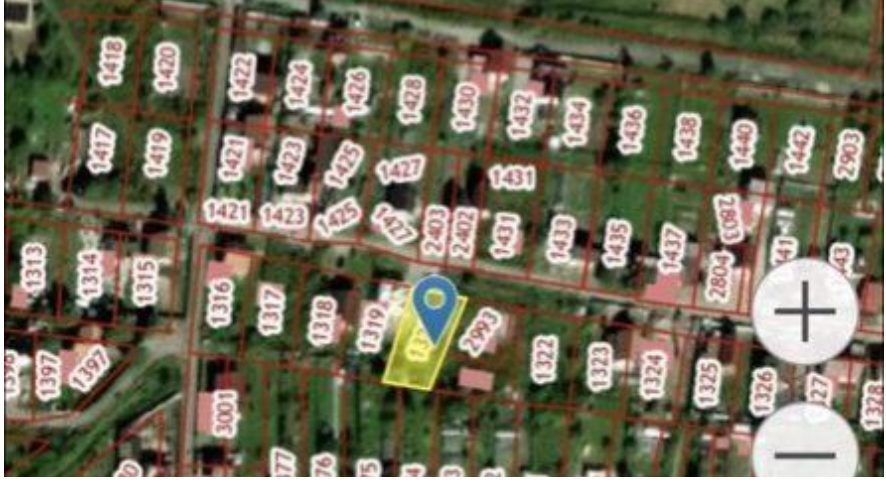

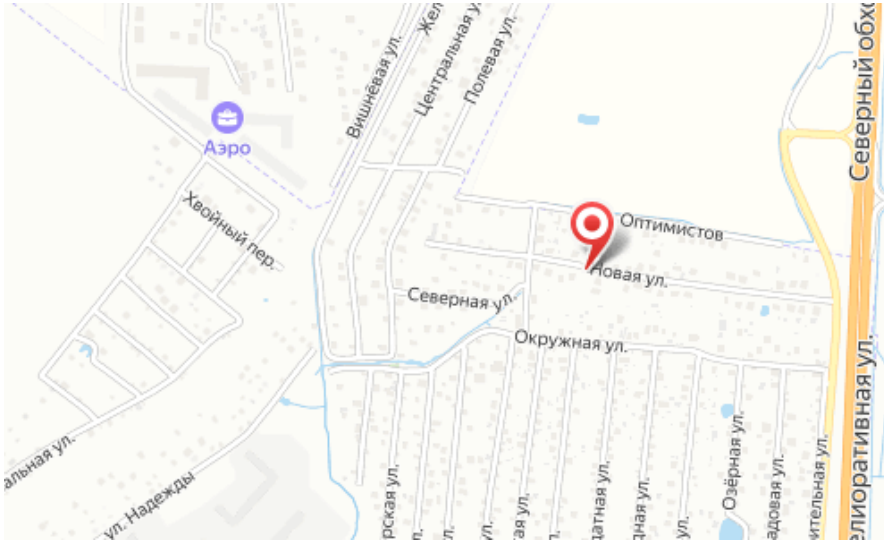

Площадь участка: **6.3 соток**

Тип участка: **СНТ Садоводство**

Специалист по недвижимости

Петрова Светлана Николаевна

+7(900)351-1011

alteza9999@yandex.ru

АЛЬТЕЗА

+7 906 210 33 33
www.altezarealty.ru
newprofit39@gmail.com
г Калининград, пл Победы, д 4А, офис 311