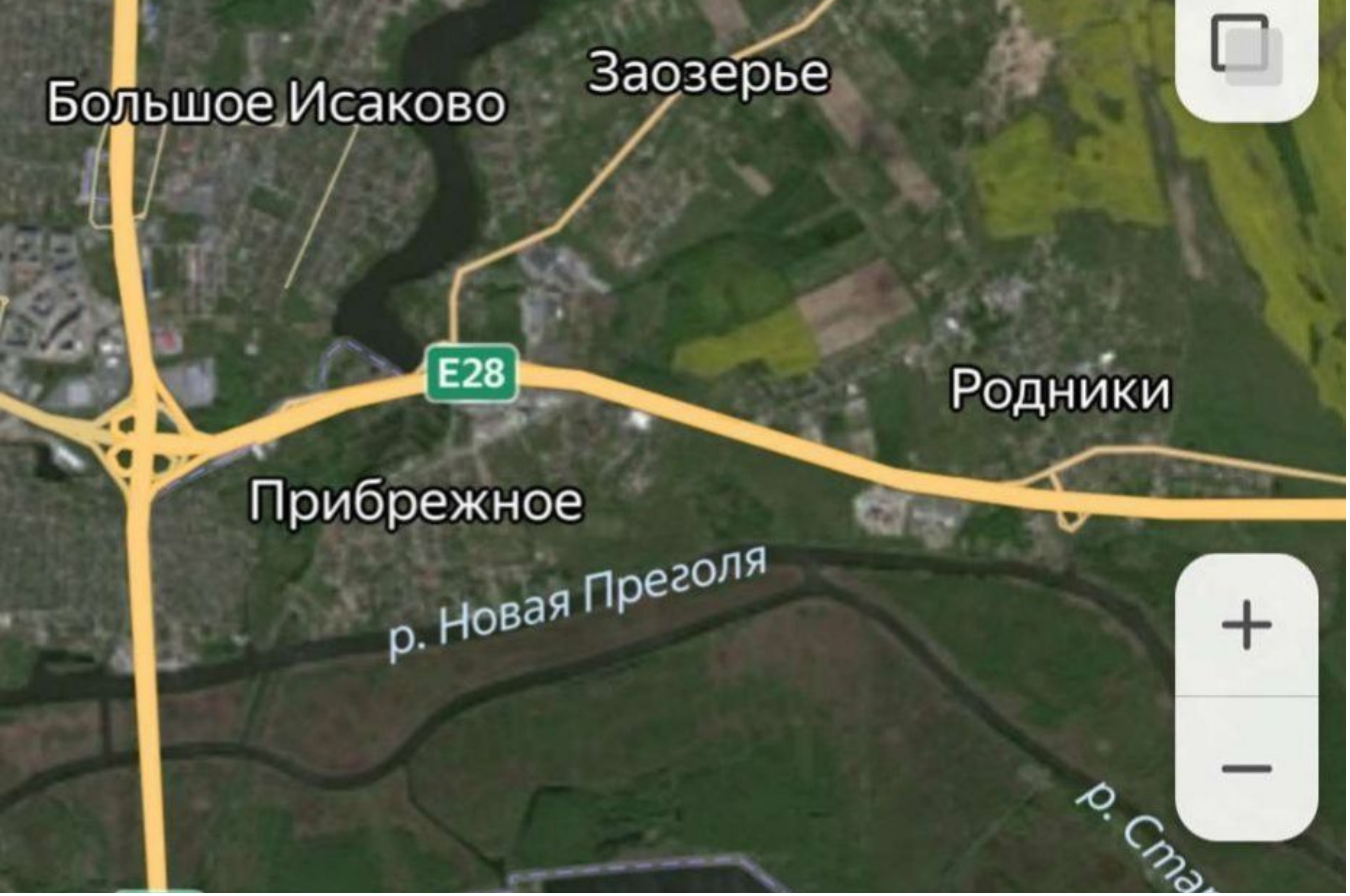

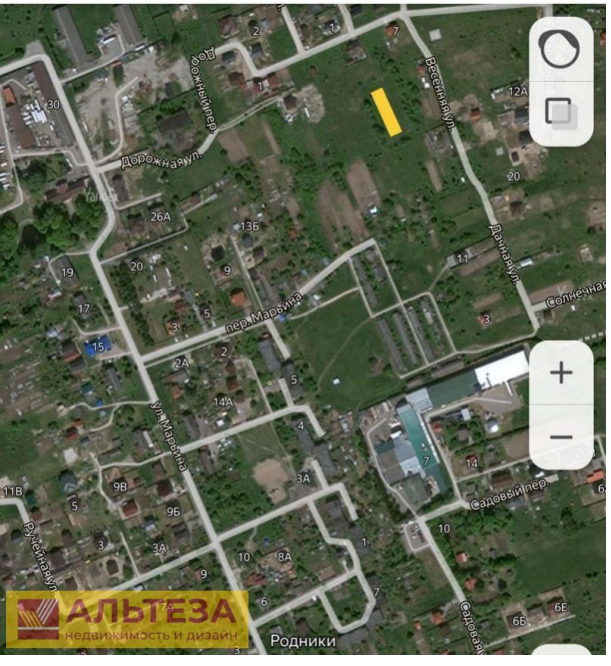

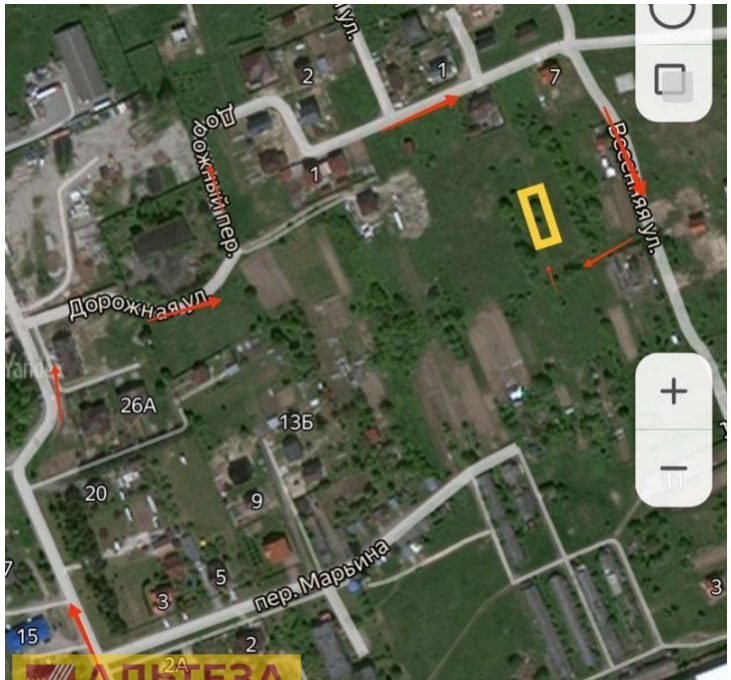

Продажа

Участок 15.2 соток ИЖС

посёлок Родники, Родники

поселок Родники,

₽ 2 450 000

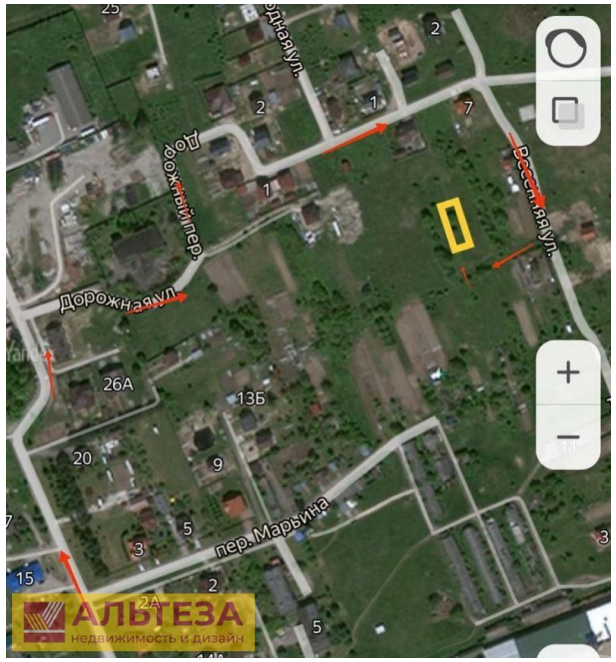

Родники, 15.2 сот., Земля в собст., Пустой, Подъездная дорога с грунтовым покрытием, электричество-есть возможность подкл., газ-нет, водоснабжение-есть возможность подкл., канализация-есть возможность подкл., По документам в собственности 8 соток и 7,2 в аренде до 2038 года

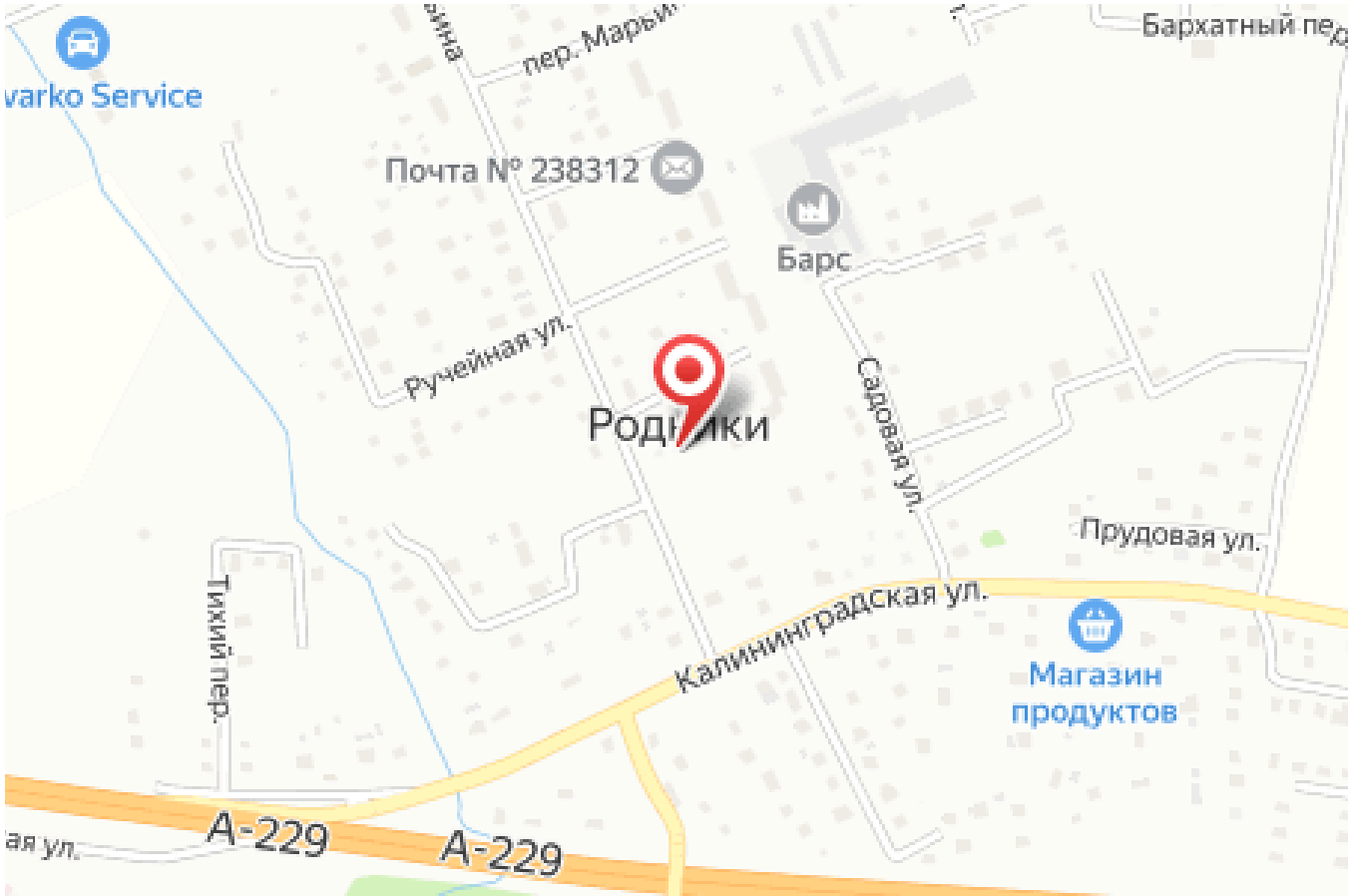

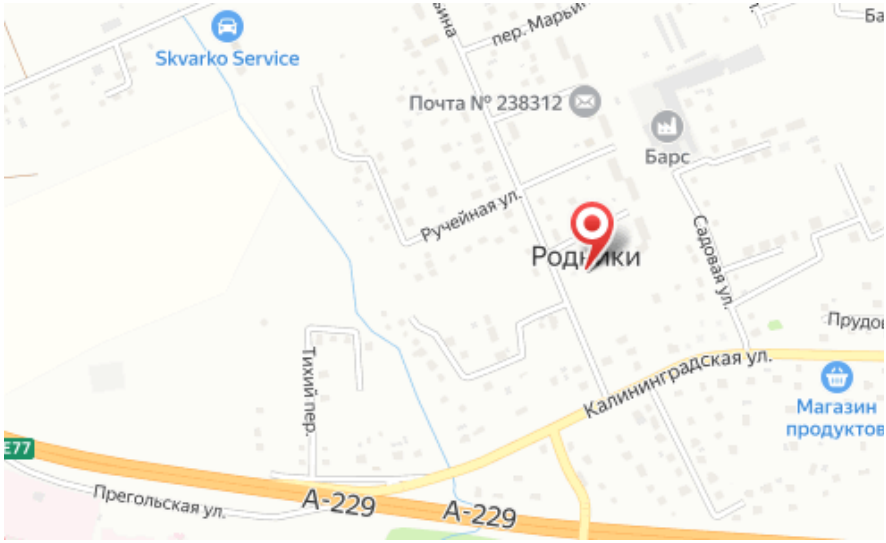

Площадь участка: **15.2 соток**

Тип участка: **ИЖС**

Специалист по недвижимости

Петрова Светлана Николаевна

+7(900)351-1011

alteza9999@yandex.ru

АЛЬТЕЗА
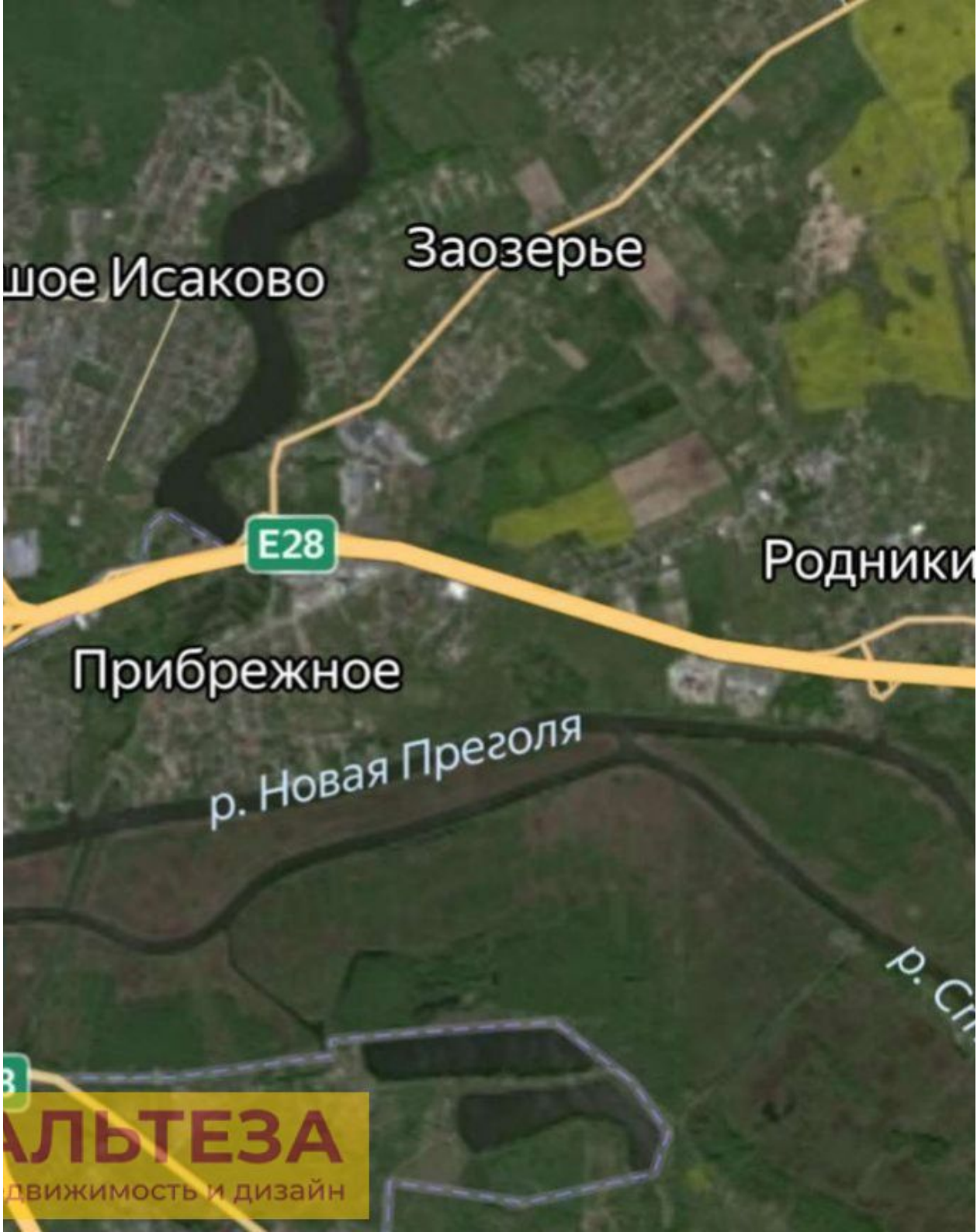
+7 906 210 33 33
www.altezarealty.ru
newprofit39@gmail.com
г Калининград, пл Победы, д 4А, офис 311