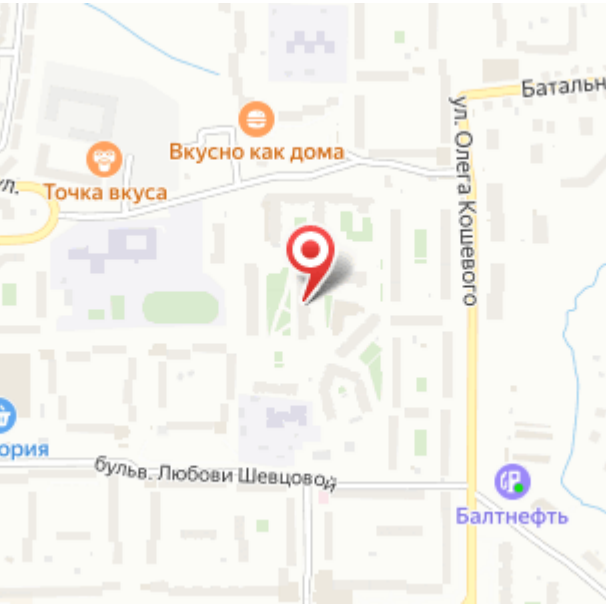

Продажа

1-к.квартира, 34 м², 4/16 эт.

Калининград,

ул Батальная, д 98

₽ 4 270 000

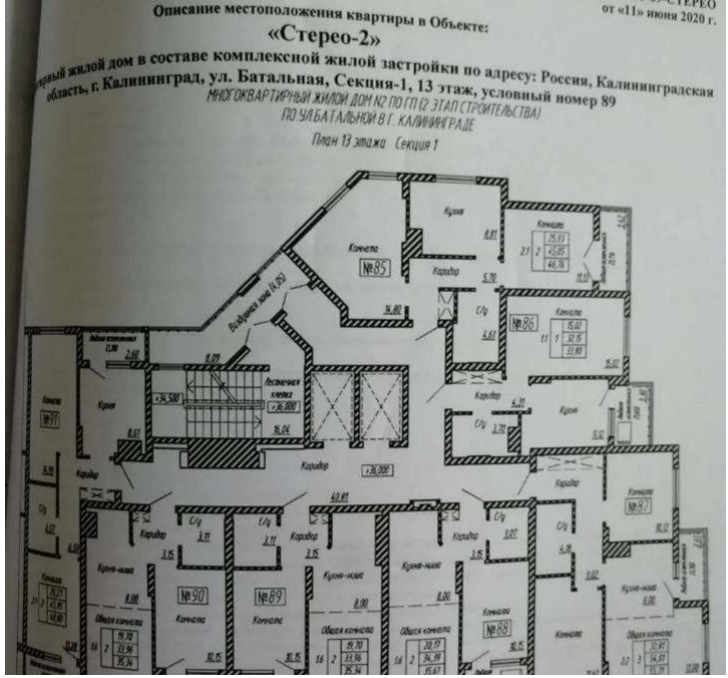

2021 г.п., 13/16 эт., мон., 34/10.1/17.5 кв.м., а/о, не угл., изол., частичный ремонт, с/т пакеты, плитка, пустая, детские сады, школы, детская площадка, с/у совм., в кафеле, треб.ремонта, Сч. на воду, Сч. на газ, лоджия закр

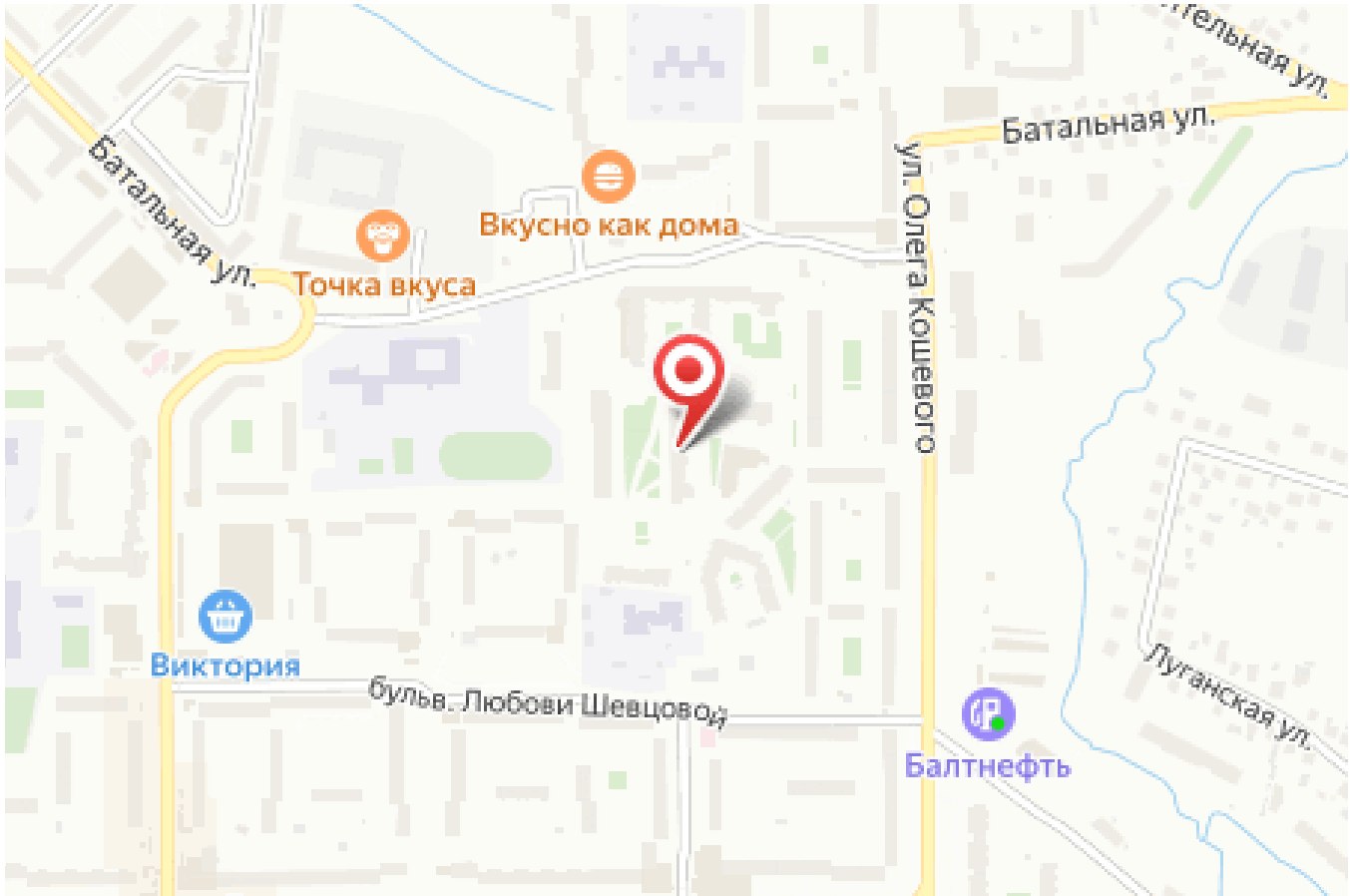

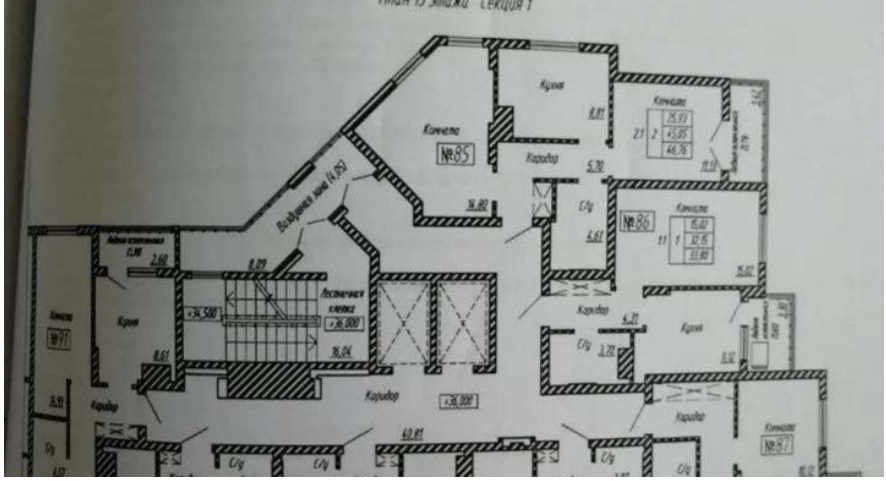

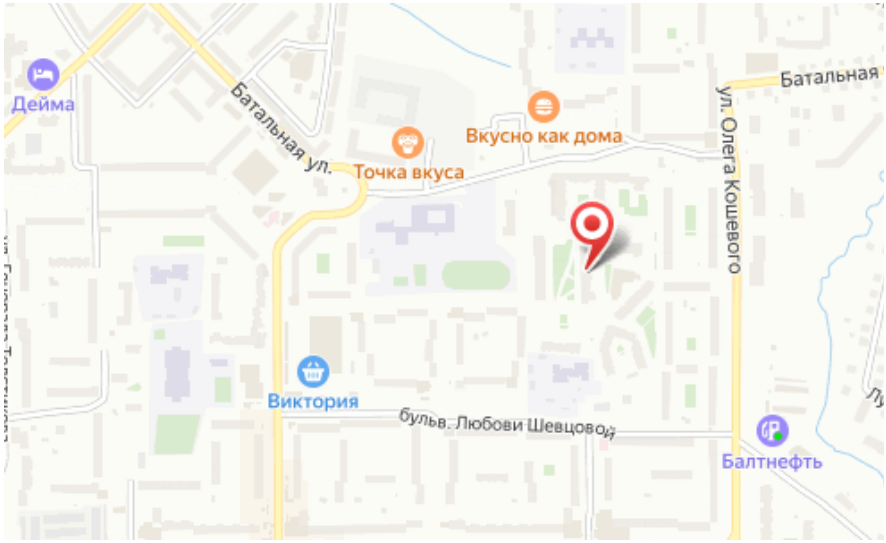

Количество комнат: **1**
Жилая площадь: **10.1 м²**
Этаж: **4**
Тип санузла: **Раздельный**

Общая площадь: **34 м²**
Площадь кухни: **17.5 м²**
Этажей в доме: **16**
апартаменты: **нет**

Специалист по недвижимости

Петрова Светлана Николаевна

+7(900)351-1011

alteza9999@yandex.ru

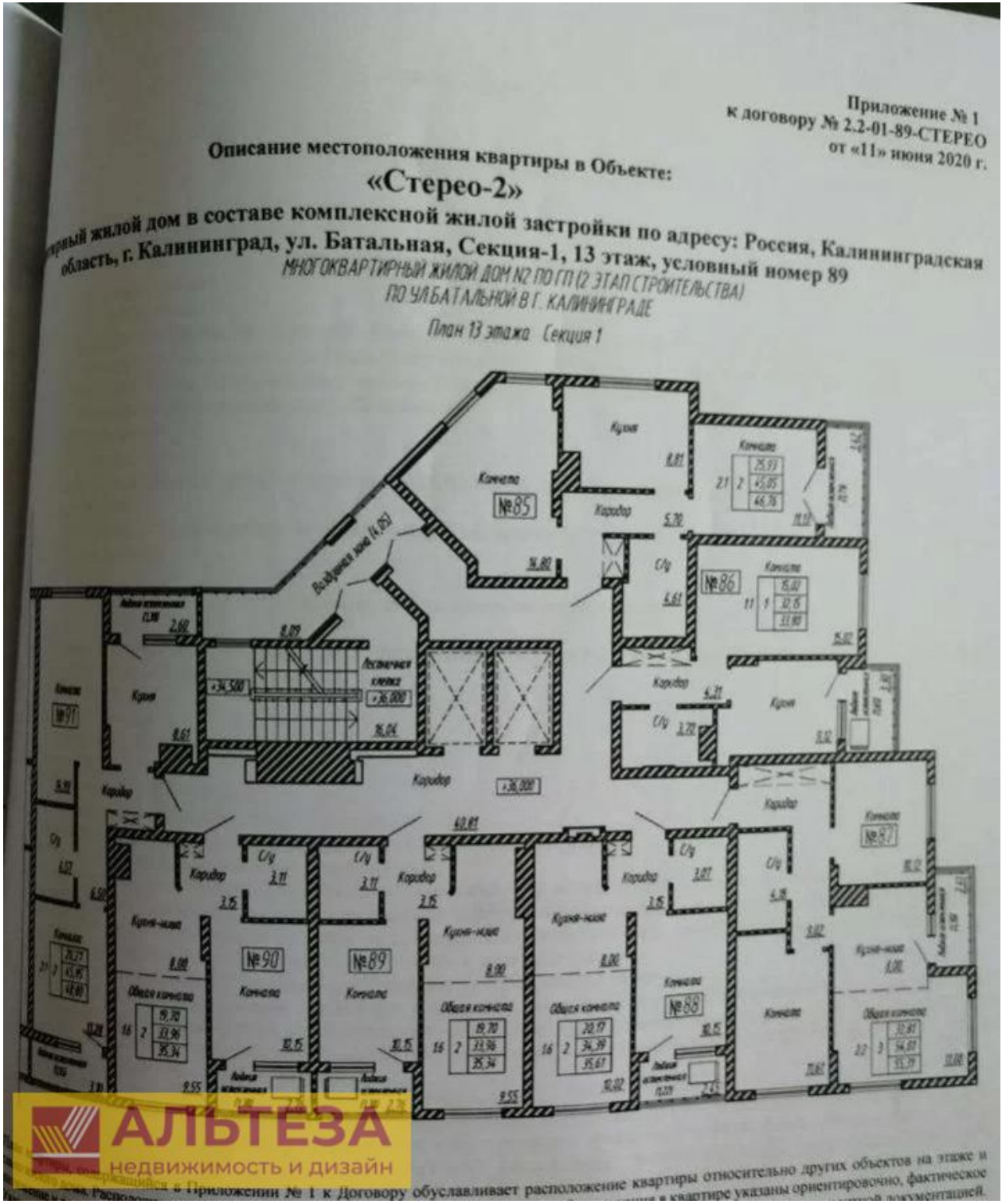

Приложение № 1
к договору № 2.2-01-89-СТЕРЕО
от «11» июня 2020 г.

Описание местоположения квартиры в Объекте:

«Стерео-2»

...рный жилой дом в составе комплексной жилой застройки по адресу: Россия, Калининградская область, г. Калининград, ул. Батальная, Секция-1, 13 этаж, условный номер 89

МНОГОКВАРТИРНЫЙ ЖИЛОЙ ДОМ N2 ПО ГП (2 ЭТАП СТРОИТЕЛЬСТВА)
ПО УЛ БАТАЛЬНОЙ В Г. КАЛИНИНГРАДЕ

План 13 этажа Секция 1

...Приложении № 1 к Договору обуславливает расположение квартиры относительно других объектов на этаже и ... в квартире указаны ориентировочно, фактическое ...

АЛЬТЕЗА

+7 906 210 33 33
www.altezarealty.ru
newprofit39@gmail.com
г Калининград, пл Победы, д 4А, офис 311