Продажа

1-к.квартира, 55.2 м², 7/7 эт.

посёлокородского типа Янтарный,

ул Советская, д 104б

₽ 14 352 000

Продается с видом на море 1-комнатная квартира в ЖК Янтарная Корона, в курортном городе Янтарном на 7-м этаже 7-ти этажного дома. Дом кирпичный, комфорт-класса. Дом сдан. Общая площадь 55.2 кв.м., жилая 15.5 кв.м., кухня 8.7 кв.м., совмещенный санузел, балкон. В доме высота подъездов от 6 до 9 этажей, в том числе и цокольный. В квартире установлен 2-х контурный газовый котел, счетчики, все коммуникации. Жилой дом оснащен лифтом. Предусмотрено пешеходные дорожки, тротуары, детская игровая площадка, озеленение территории с посадкой кустарников и деревьев, наружное освещение. Поселок городского типа Янтарный, это жемчужина Балтийского побережья в 50 км. от г. Калининграда! Жилой дом находится вблизи побережья Балтийского моря, прекрасный пляж, пешеходные дорожки, кафе, спортивные площадки.
Звоните! Ваша квартира ждет Вас.

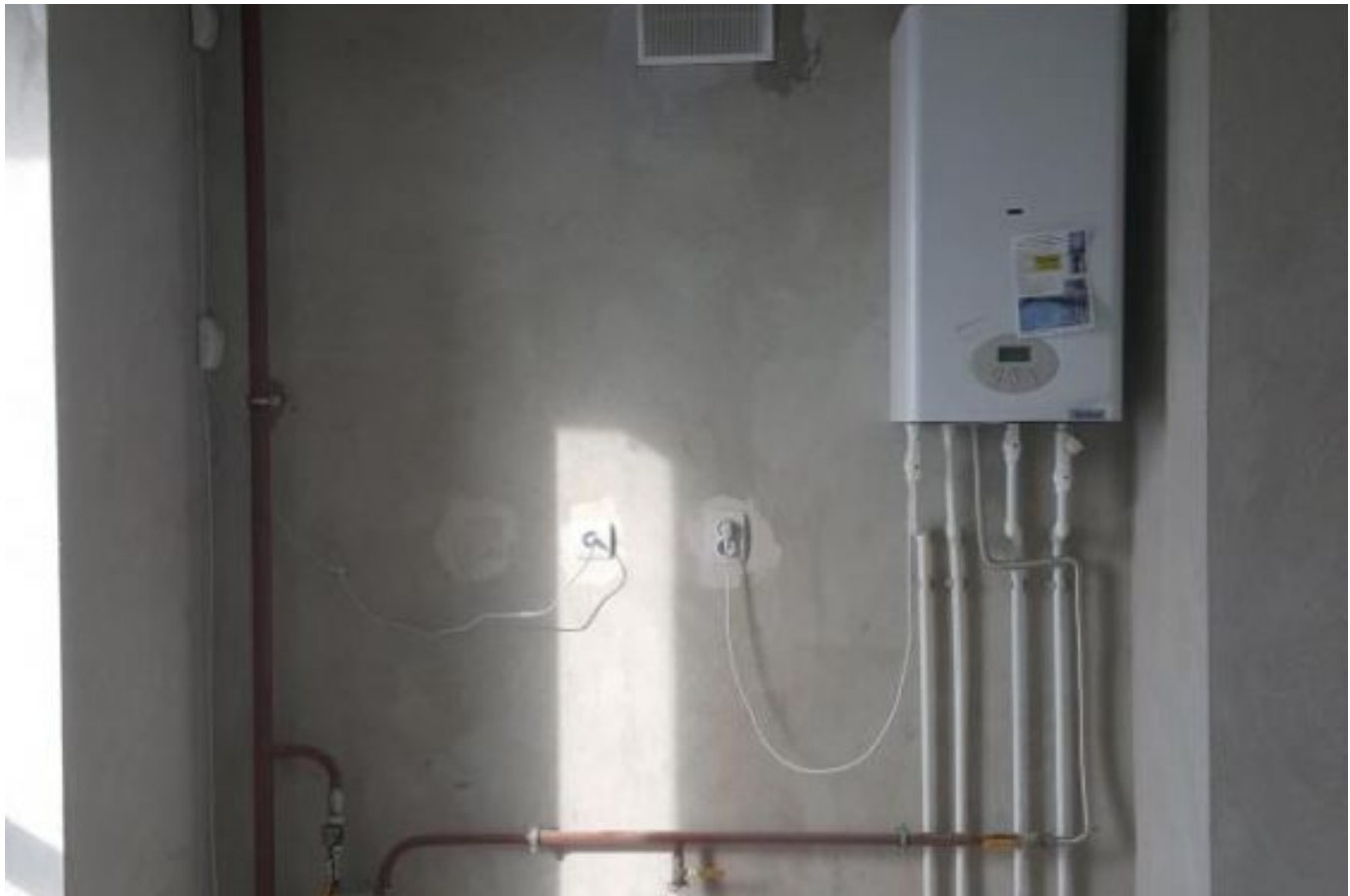

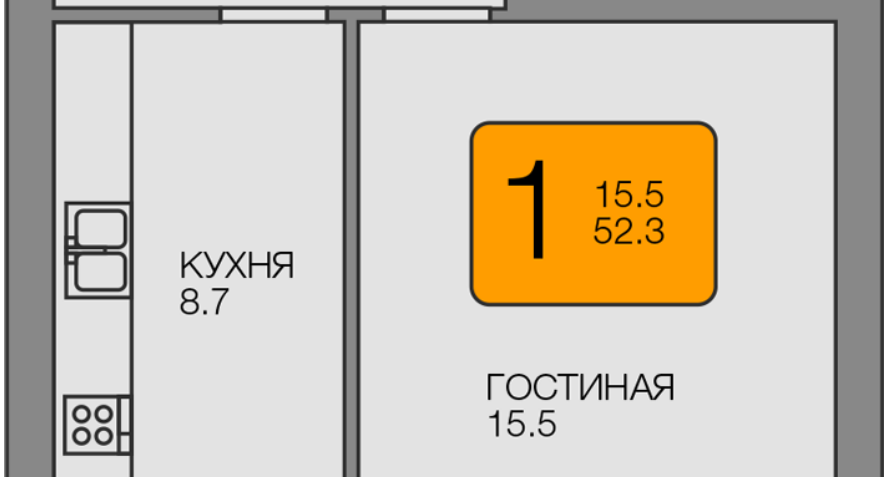

Количество комнат: **1**
Общая площадь: **55.2 м²**
Площадь кухни: **13.5 м²**
Этажей в доме: **7**
Тип балкона: **балкон**
Тип дома: **кирпичный**

Год постройки дома: **2018 г.**
Жилая площадь: **12.3 м²**
Этаж: **7**
Тип санузла: **Совмещенный**
Ремонт: **требует ремонта**
апартаменты: **нет**

Специалист по недвижимости

Ригачная Наталья Степановна

+7(962)266-2744

alteza56@yandex.ru

АЛЬТЕЗА

+7 906 210 33 33
www.altezarealty.ru
newprofit39@gmail.com
г Калининград, пл Победы, д 4А, офис 311