Продажа

дом 120 м² на участке 15 сот.

посёлок Приозёрное, Приозерное

посёлок Приозёрное,

₽ 4 000 000

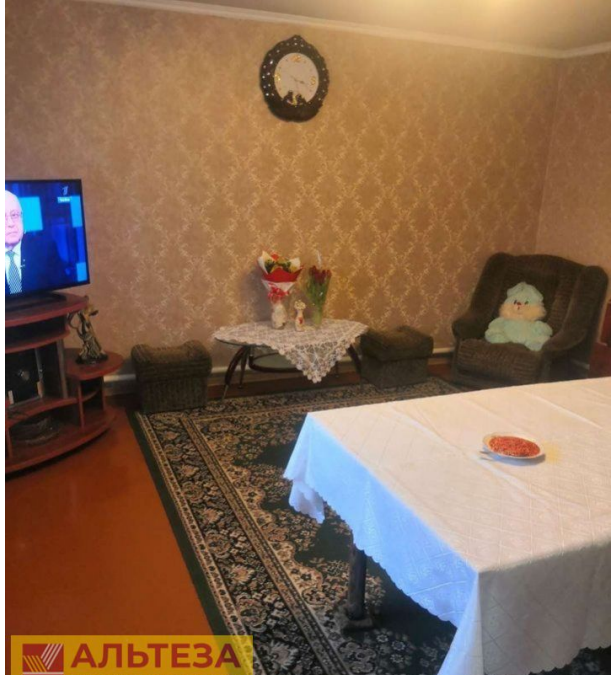

Приозерное, 15 сот., 1905 г.п., 1 этаж, кирп., 120 кв.м., 3-комн, электричество-есть, газ-нет, водоснабжение-есть, канализация-есть, Земля в собст., косметический ремонт, с/т пакеты, с мебелью, техника, Хоз.постр., Сад, огород,, гараж, с/у в доме, свидетельство на дом есть, паровое отопление, вода центральная, канализация местная

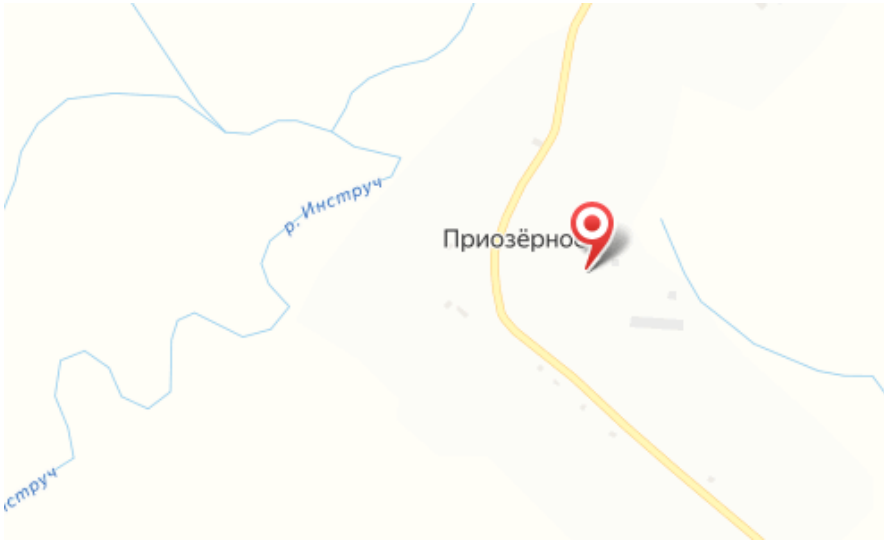

Тип объекта: **дом**
Общая площадь: **120 м²**
Количество этажей: **1**
Тип участка: **ИЖС**
Тип санузла: **Раздельный**

Тип дома: **кирпичный**
Площадь участка: **15 сот.**
Материал стен: **Кирпич**
Санузел: **в доме**

Специалист по недвижимости

Петрова Светлана Николаевна

+7(900)351-1011

alteza9999@yandex.ru

АЛЬТЕЗА

+7 906 210 33 33
www.altezarealty.ru
newprofit39@gmail.com
г Калининград, пл Победы, д 4А, офис 311