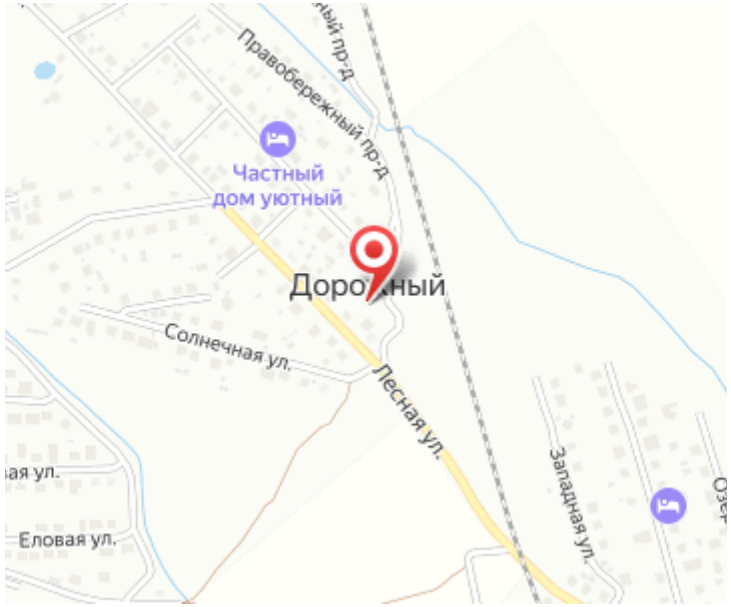

Продажа

Участок 7 соток ИЖС

посёлок Дорожный, Дорожный

поселок Дорожный,

₽ 5 100 000

Продается земельный участок в элитном поселке Дорожный.Ориентир Орловка (замок Нессельбек). Участок 7соток, расположен в тихом и уютном переулке, где больше нет земельных нарезок. Участок ИЖС в собственности. Кадастровый номер 39:03:041001:1051. Также в продаже соседний участок.
Участок сухой, правильной формы (квадратный), тупиковый, нет сквозного трафика. Газ , электричество на границе с участком.
Инфраструктура: школа в поселке, электричка (Калининград-Зеленоградск), автобусы, маршрутки, магазины, рестораны, Леруа Мерлен и Балтия Молл — все рядом! Хорошие подъездные пути. 150 м до автобусной остановки. В 5 минутах езды до города, в 10 — до аэропорта , и в 15 — до моря! Лучшая локация для тех, кто стремится к загородной жизни в комфорте! Звоните! Грамотно сопроводим сделку!

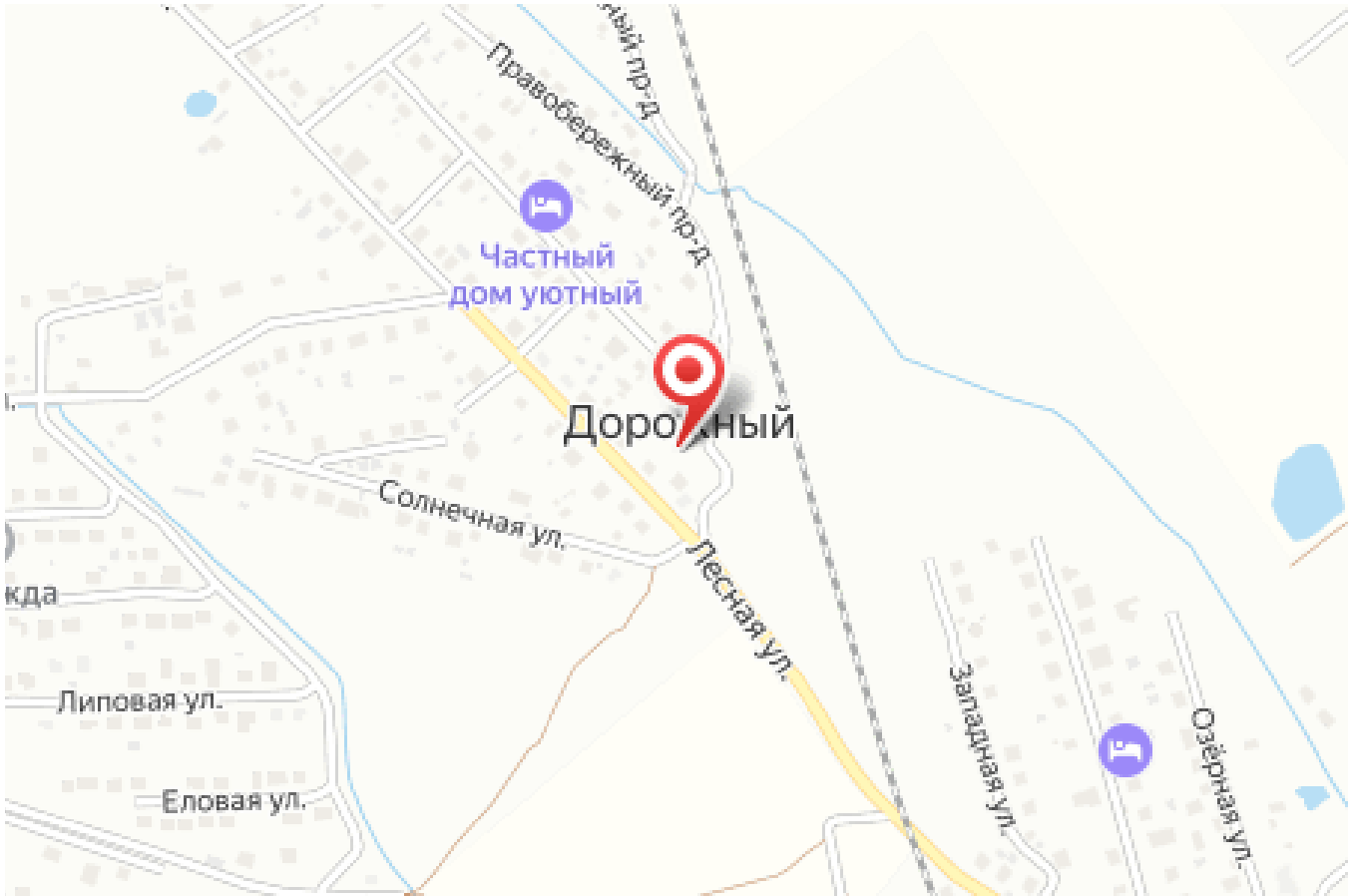

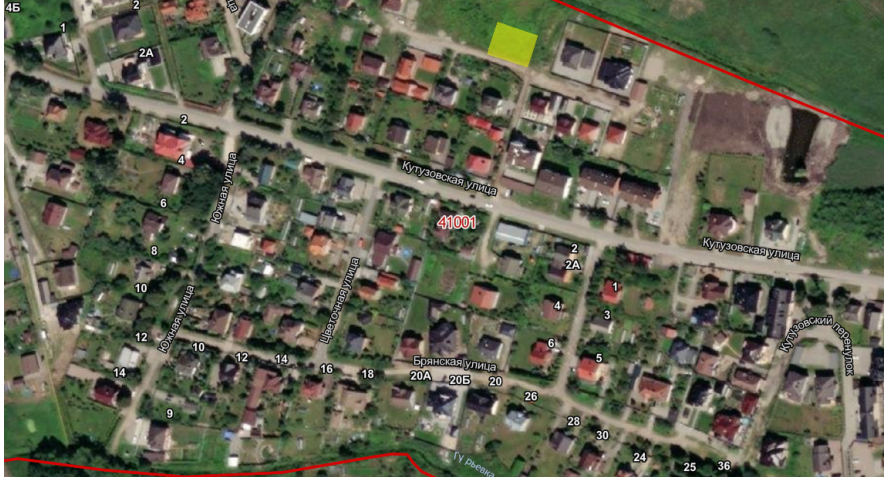

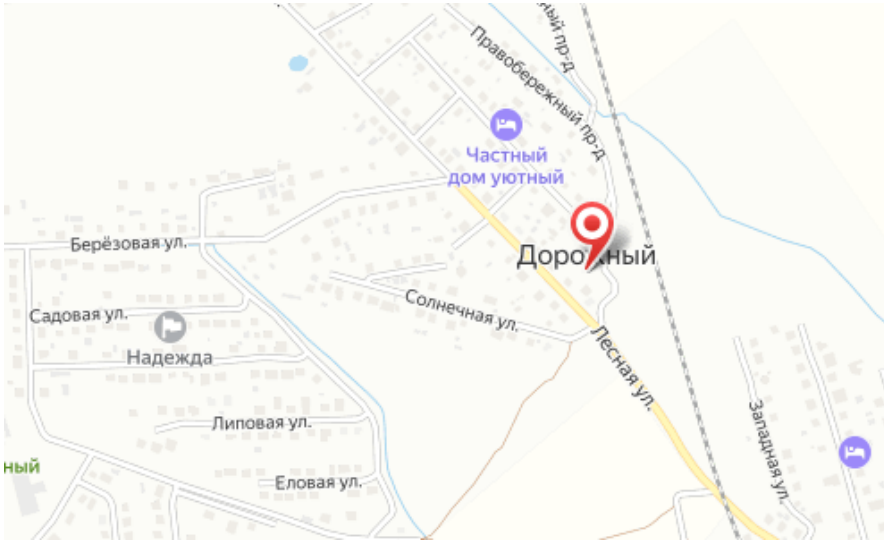

Площадь участка: **7 соток**

Тип участка: **ИЖС**

Специалист по недвижимости

Петрова Светлана Николаевна

+7(900)351-1011

alteza9999@yandex.ru

АЛЬТЕЗА

+7 906 210 33 33
www.altezarealty.ru
newprofit39@gmail.com
г Калининград, пл Победы, д 4А, офис 311