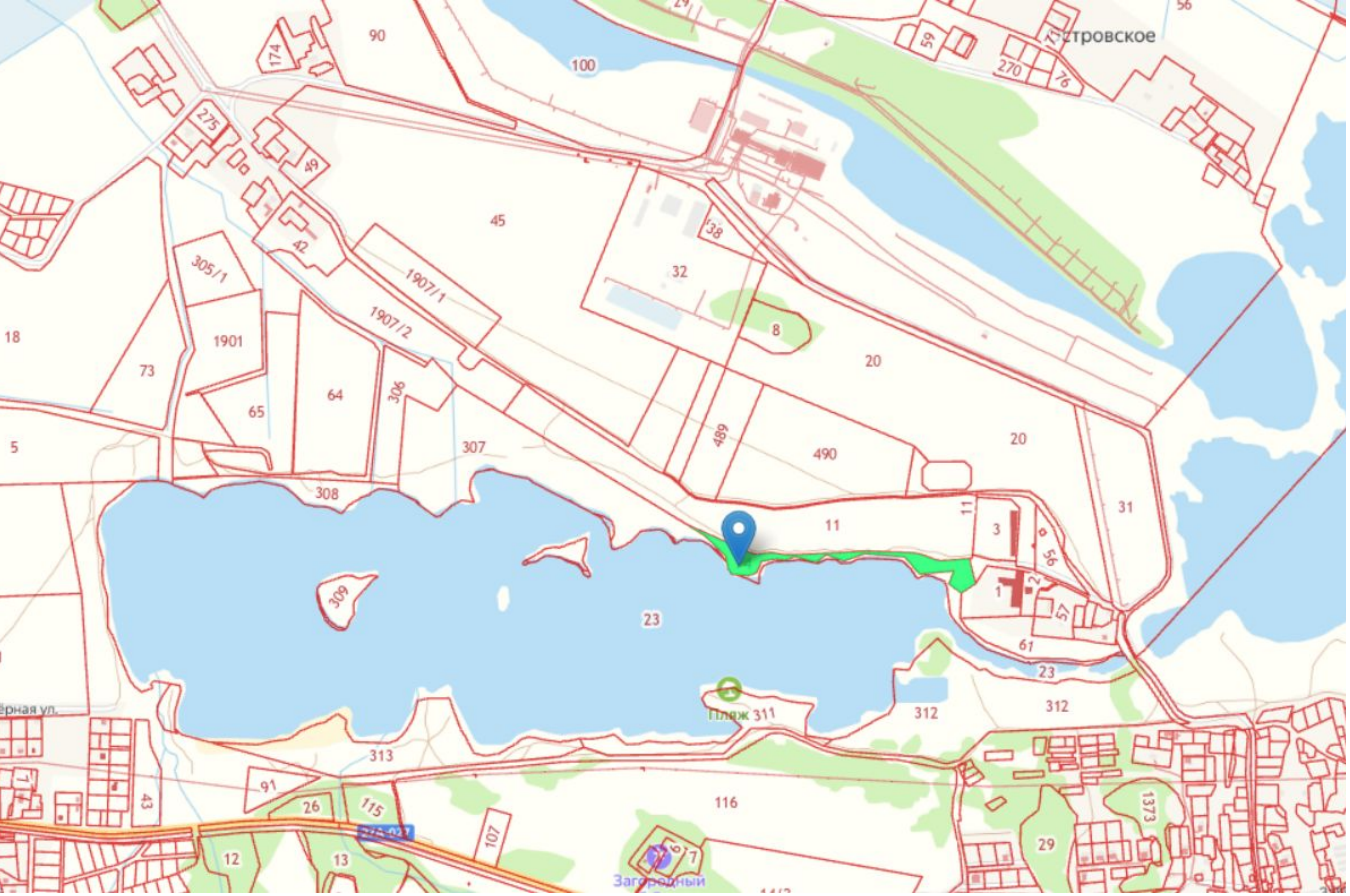

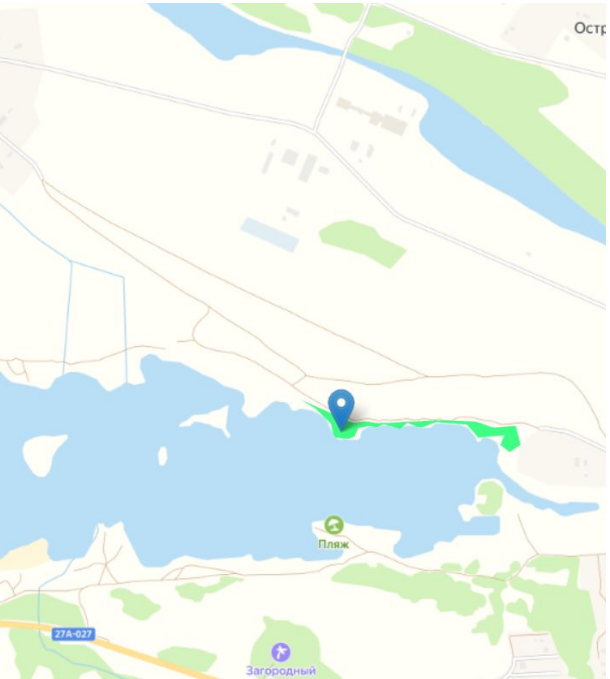

Продажа

Участок 16 га (ИЖС)

Озерки,

Калининградская обл, Гвардейский р-н, поселок Островское

₽ 21 000 000

Продам участок 16 га, земли поселений (ИЖС), 30 км до города Продается участок общей площадью 1600 соток в п. Островское Гвардейского района. Участок находятся в 30 км от г. Калининграда и в 10-ти от Гвардейска. Живописное место на берегу озера (карьер "Прозрачный") с шикарным песчаным пляжем. Возможно размежевать на 98 участков.Участок подходит под турбазу, шашлычную, строительство гостевых домов, дач, есть спуск к воде. Прямая продажа. Для реального покупателя торг.

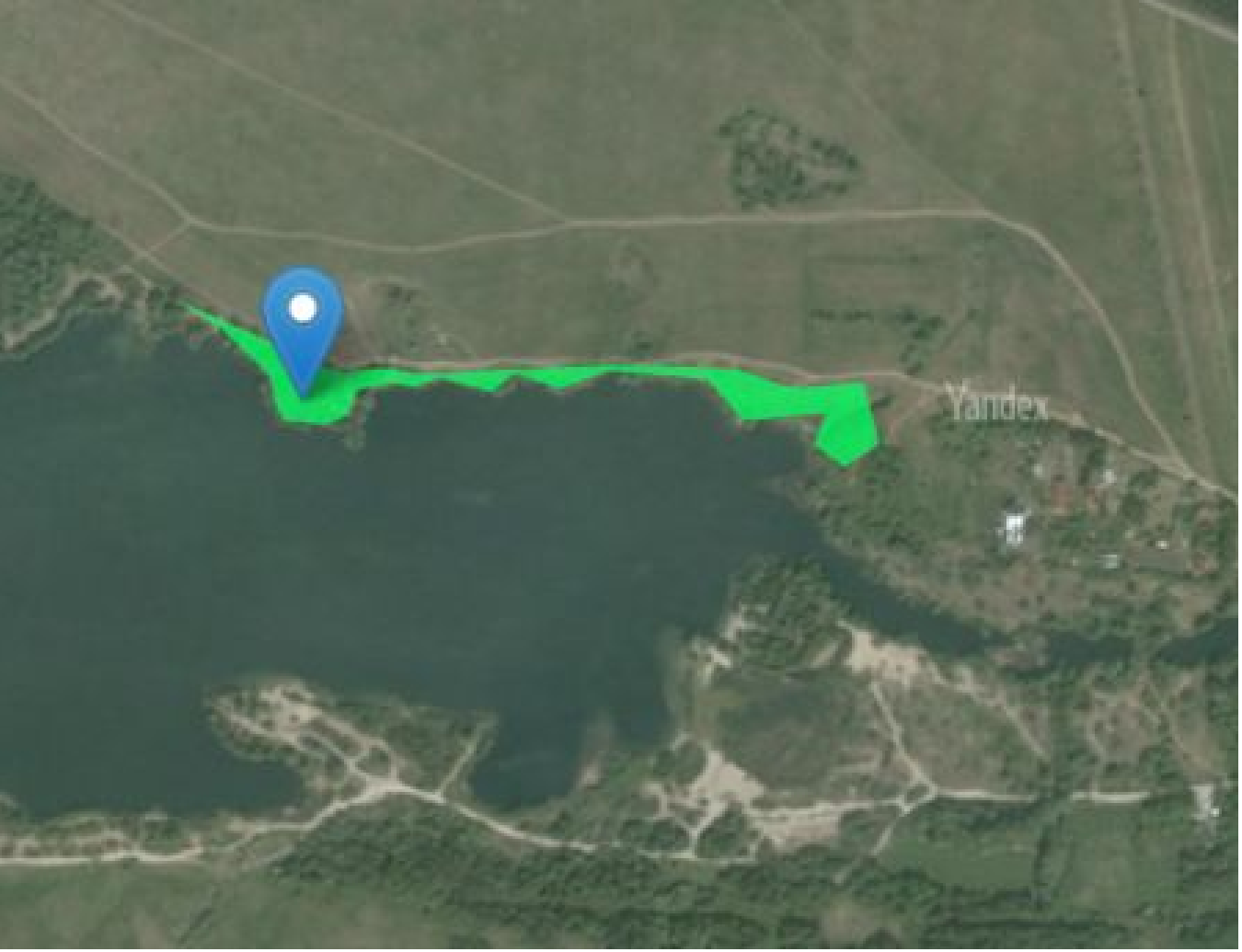

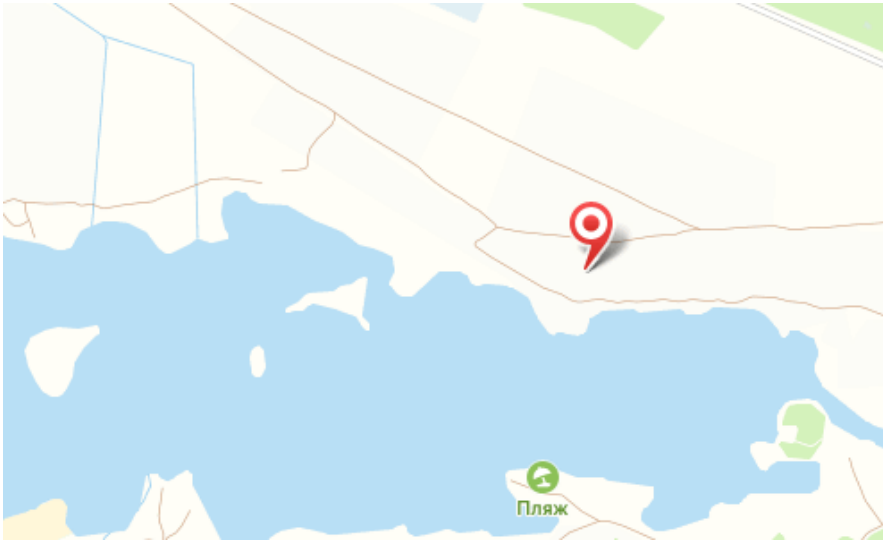

Площадь участка: **1600 соток**

Расстояние до города: **3 км**

Тип участка: **ИЖС**

Специалист по недвижимости

Ситников Андрей Николаевич

+7(999)255-0778

alteza119@yandex.ru

АЛЬТЕЗА
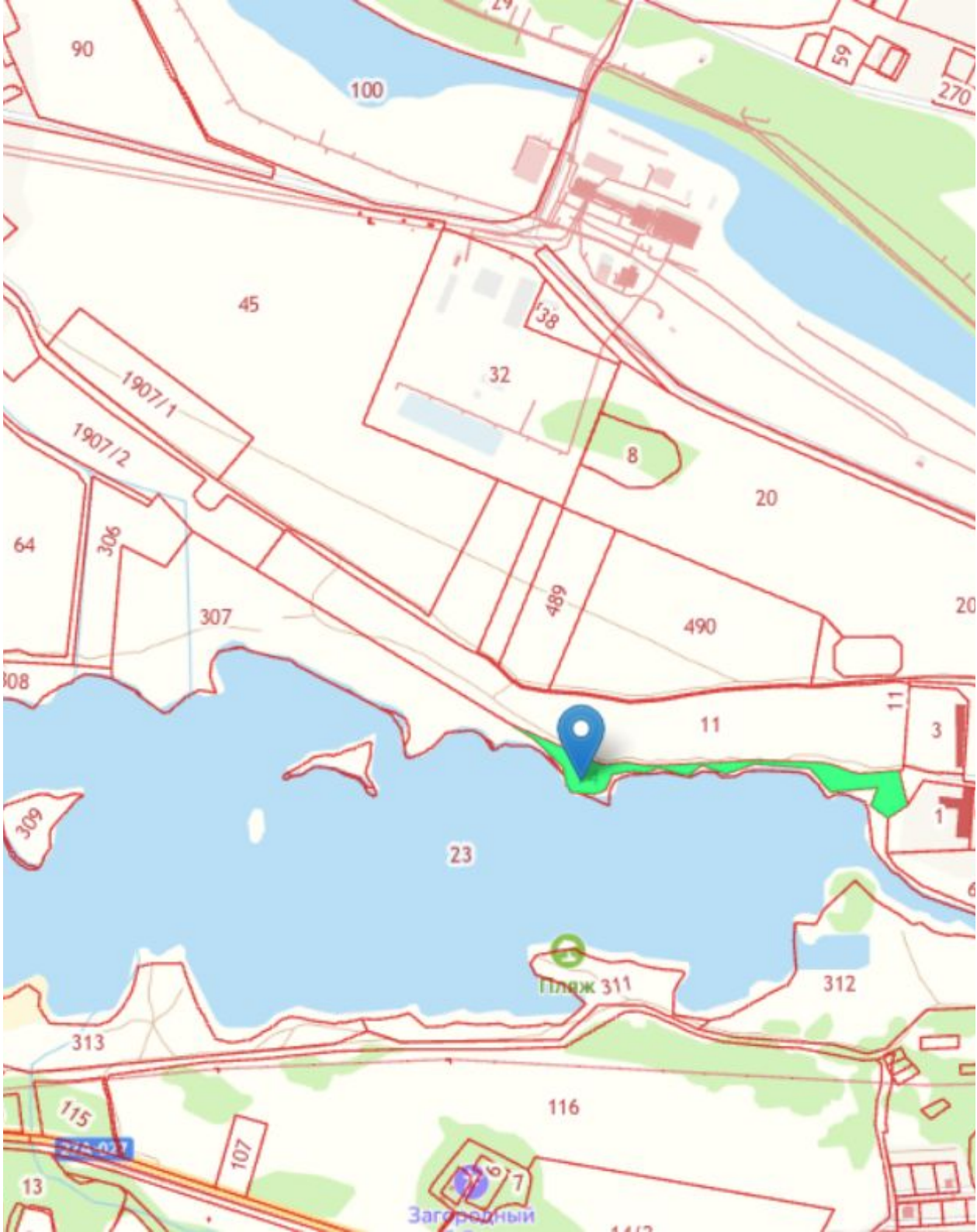
+7 906 210 33 33
www.altezarealty.ru
newprofit39@gmail.com
г Калининград, пл Победы, д 4А, офис 311