Продажа

1-к.квартира, 47 м², 4/10 эт.

Калининград,

Кипарисовая, 4

₽ 7 100 000

Продается 1-комнатная квартира, расположенная на 4-м этаже 10-тиэтажного жилого дома на улице Кипарисовой. Общая площадь квартиры- 47/19/12 кв.м., не Автономное отопление. В квартире сделан современный качественный ремонт. Частично меблирована. Окна- стеклопакеты, полы-ламинат, плитка. Санузел совмещен, в кафеле. В квартире имеется лоджия.
Территория дома не огорожена. Парковка свободная.
Район с развитой инфраструктурой: в шаговой доступности магазины, детские сады, школа, ТЦ ГИАНТ,остановки общественного транспорта. Ипотека возможна. Предлагаем услуги ипотечного менеджера. Полное юридическое сопровождение. Звоните!

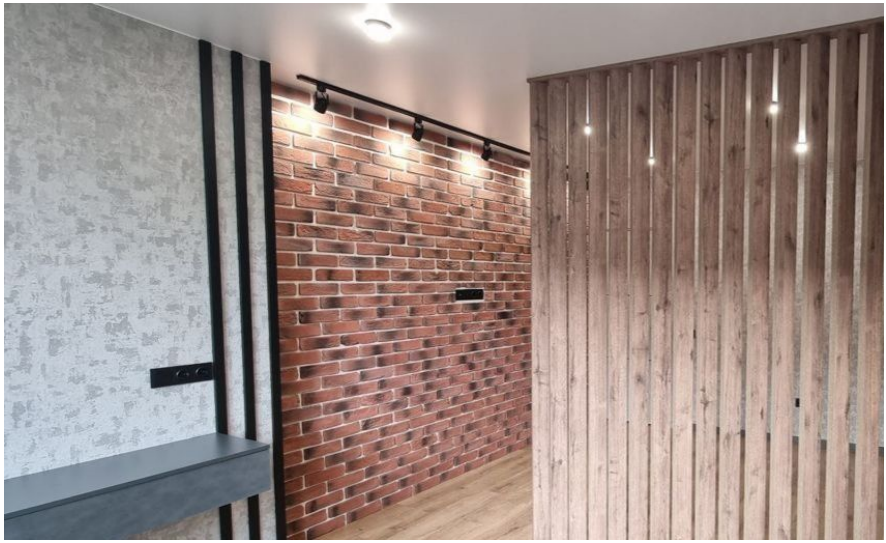

Количество комнат: **1**
Общая площадь: **47 м²**
Площадь кухни: **12 м²**
Этажей в доме: **10**
Тип балкона: **лоджия**
Состояние объекта: **отличное**
Наличие интернета: **да**
Мусоропровод: **нет**
апартаменты: **нет**

Год постройки дома: **2019 г.**
Жилая площадь: **19 м²**
Этаж: **4**
Тип санузла: **Совмещенный**
Ремонт: **косметический**
Наличие телефона: **нет**
Наличие мебели: **да**
Тип дома: **монолит**

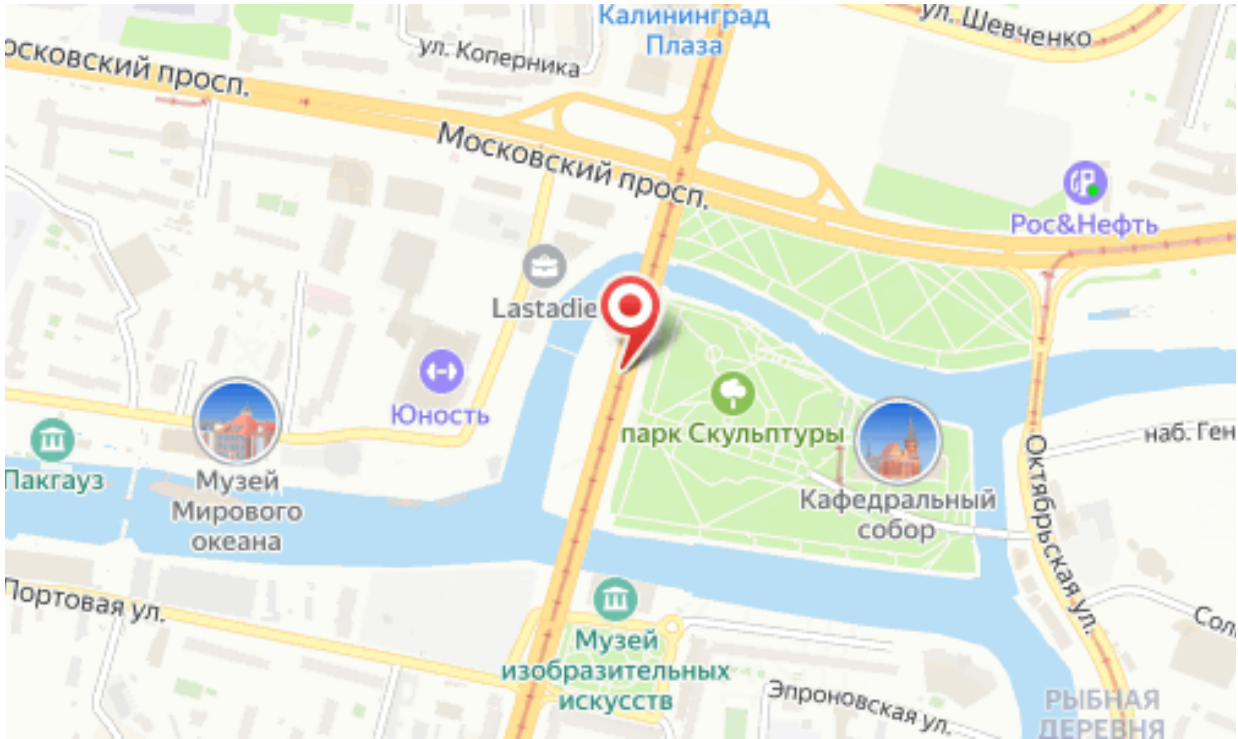
Калининград Плаза
ул. Шевченко
ул. Коперника
Московский просп.
Московский просп.
Рос&Нефть
Lastadie
Юность
парк Скульптуры
Кафедральный собор
Пакгауз
Музей Мирового океана
Октябрьская ул.
Портовая ул.
Музей изобразительных искусств
Эпроновская ул.
РЫБНАЯ ДЕРЕВНЯ

Специалист по недвижимости

Ригачная Наталья Степановна

+7(962)266-2744

alteza56@yandex.ru

АЛЬТЕЗА

+7 906 210 33 33
www.altezarealty.ru
newprofit39@gmail.com
г Калининград, пл Победы, д 4А, офис 311