Продажа

Дом 128 м² на участке 6,4 сот.

Матросово,

Калининградская обл, Гурьевский р-н, поселок Матросово, ул Некрасова

₽ 4 300 000

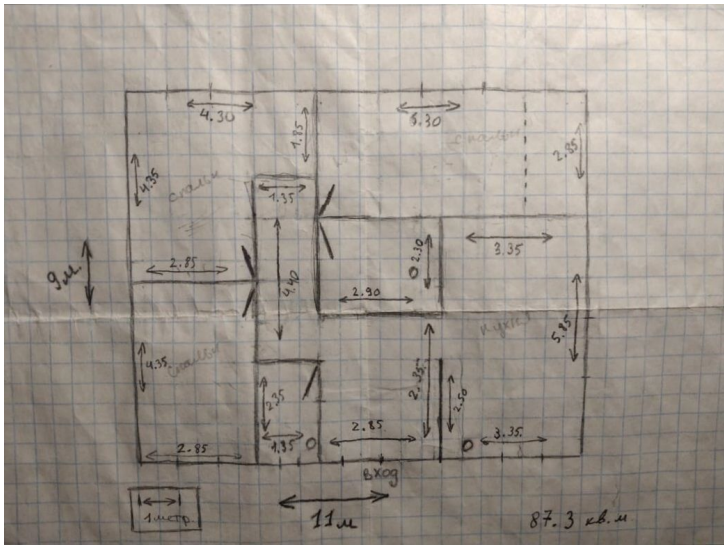

Продаётся дом, в чёрном ключе! Земля в собственности, разрешение на строительство есть! В доме проведена электрика, очень качественно , около дома скважина, электричество 15кВ,участок поднят и сухой. На первом этаже 87кв, плюс мансарда на втором, где есть возможность сделать 2 комнаты по 20кв, примерно. Может и больше.Окна стоят двухкамерные. Под ипотеку не подходит. Строили для себя, но получилось так, что приходится продавать.

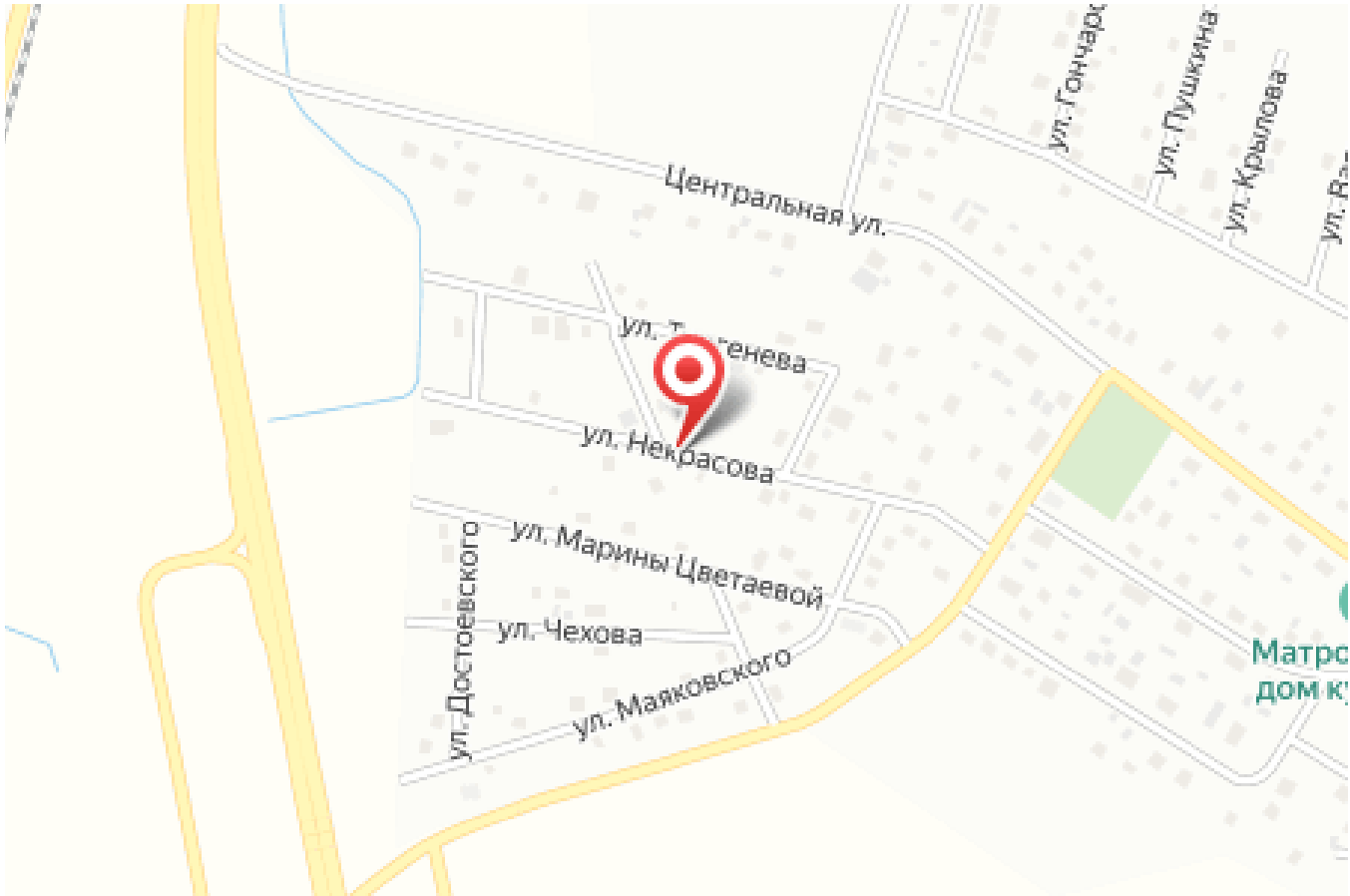

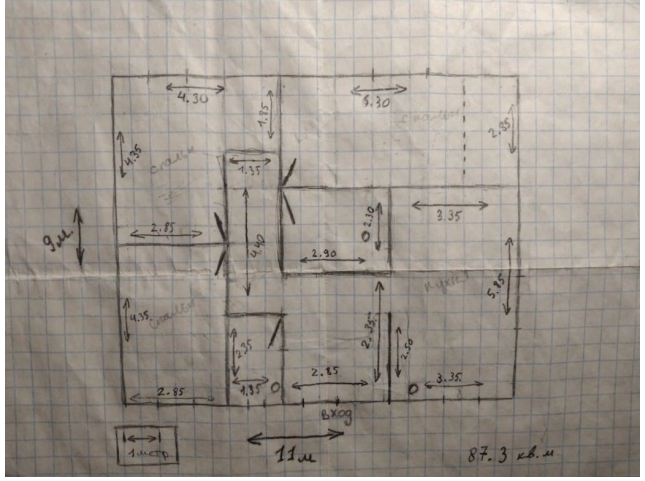

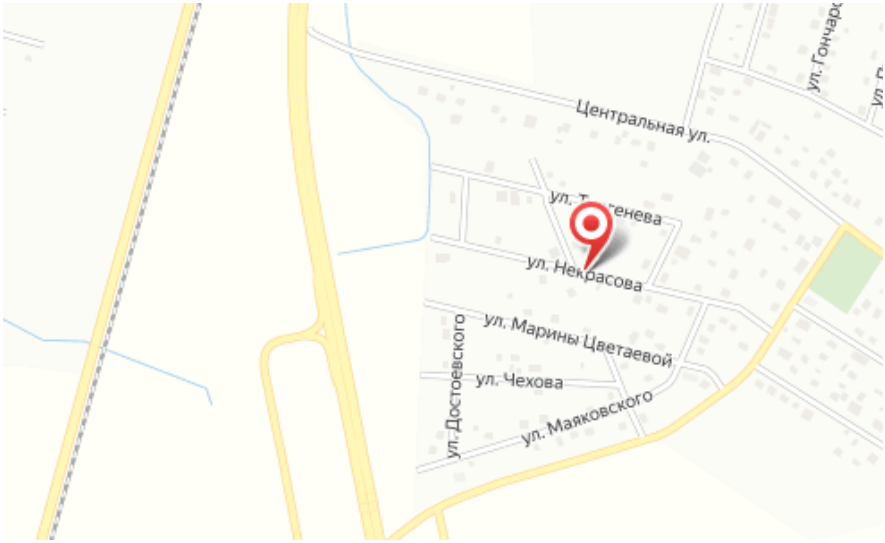

Тип объекта: **дом**
Общая площадь: **128 м²**
Количество этажей: **2**
Тип участка: **ИЖС**
Тип санузла: **Совмещенный**

Тип дома: **блочный**
Площадь участка: **6.4 сот.**
Материал стен: **Газоблоки**
Санузел: **в доме**

Специалист по недвижимости

Ситников Андрей Николаевич

+7(999)255-0778

alteza119@yandex.ru

АЛЬТЕЗА
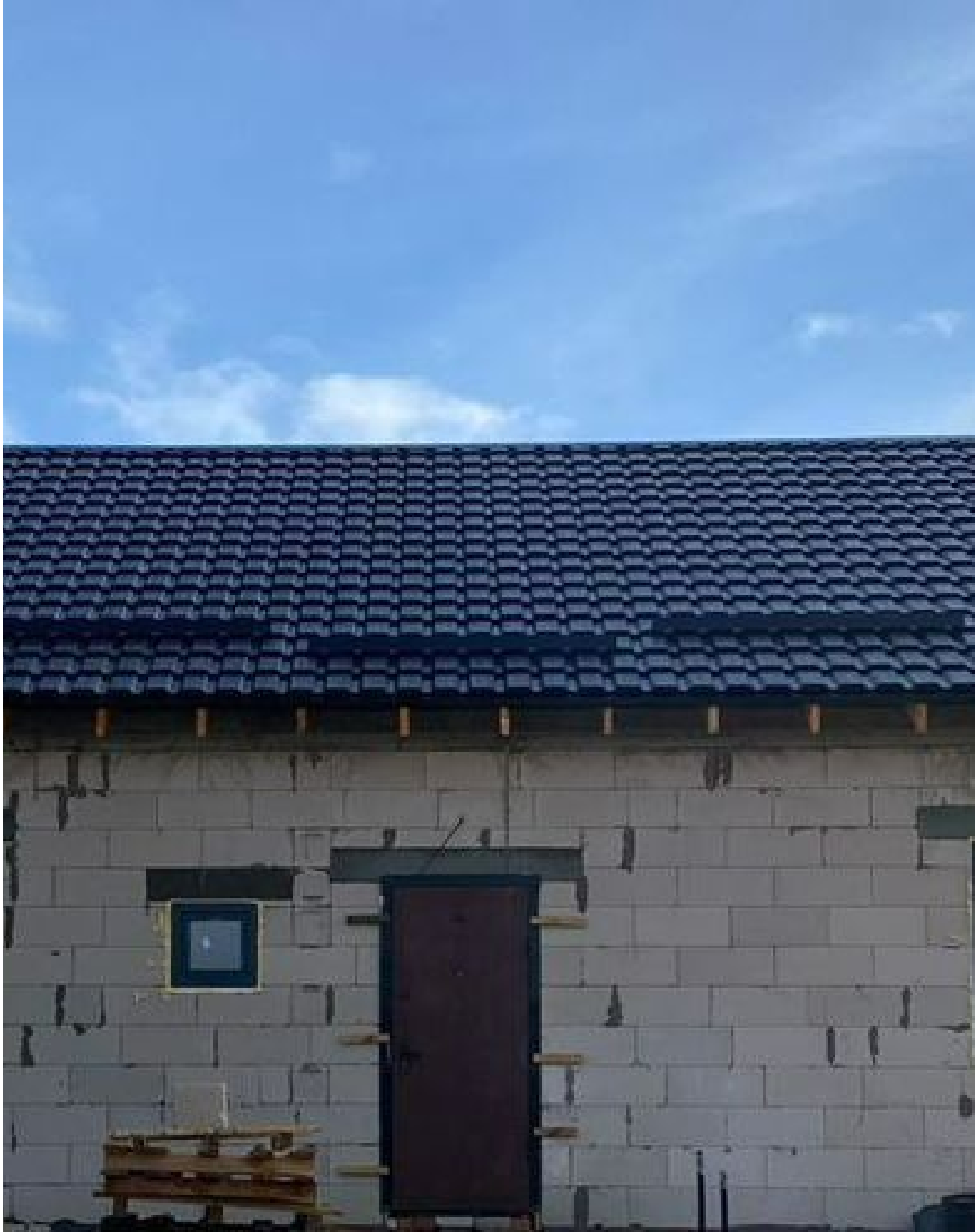
+7 906 210 33 33
www.altezarealty.ru
newprofit39@gmail.com
г Калининград, пл Победы, д 4А, офис 311