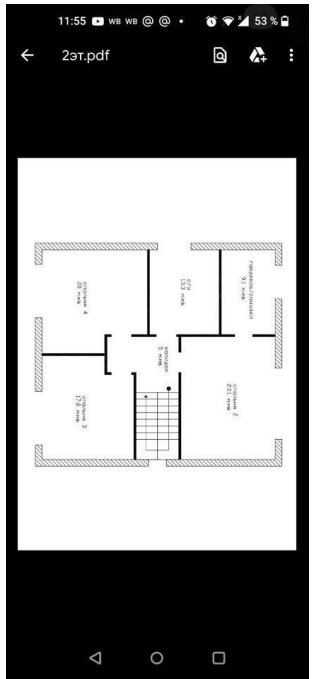

Продажа

Дом 180 м² на участке 8 сот.

посёлок Ново-Дорожный,

Калининградская обл, Гурьевский р-н, поселок Ново-Дорожный

₽ 15 500 000

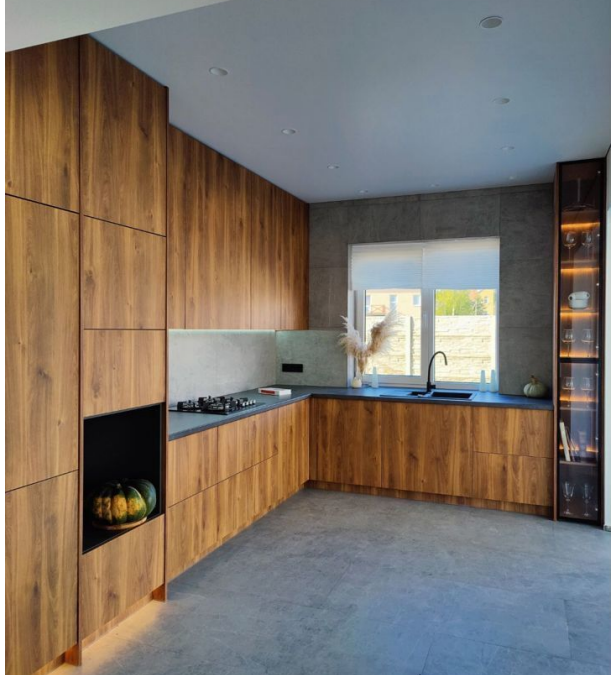

Продается двухэтажный новый дом 180 м кв на участке 8 соток в коттеджном поселке по ул. Восточная, 31. Широкая благоустроенная улица. Вода скважина. Локальные очистные сооружения. Территория огорожена бетонным забором. Теплые полы. В шаговой доступности супермаркет "Кант Маркет", остановка автобуса 40, спортивная площадка. Около 30 минут до морского побережья, 20 минут до центра города, рядом садик и школы 46, 56. Есть возможность подключения к кабельному интернету. Все дома выполнены в едином стиле.

Тип объекта: **дом**
Общая площадь: **180 м²**
Количество этажей: **2**
Материал стен: **Газоблоки**
Санузел: **в доме**

Тип дома: **блочный**
Площадь участка: **8 сот.**
Год постройки: **2022**
Тип участка: **ИЖС**
Тип санузла: **Совмещенный**

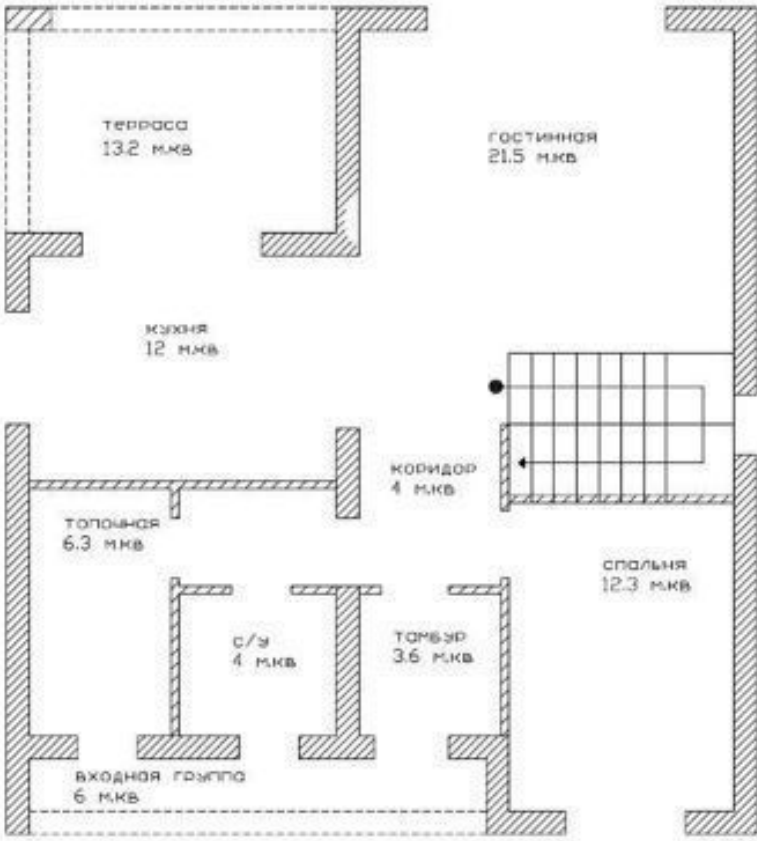
терраса
13.2 м.кв
гостиная
21.5 м.кв
кухня
12 м.кв
коридор
4 м.кв
топочная
6.3 м.кв
спальня
12.3 м.кв
с/у
4 м.кв
тамбур
3.6 м.кв
входная группа
6 м.кв

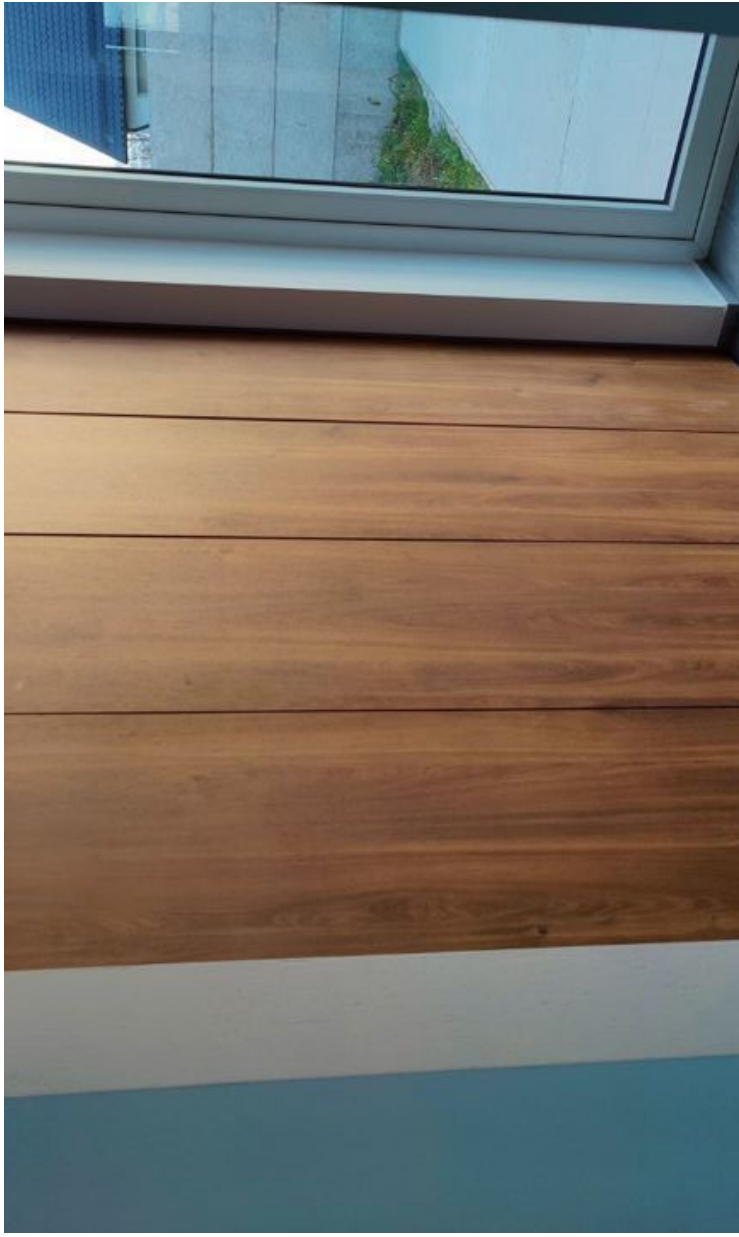

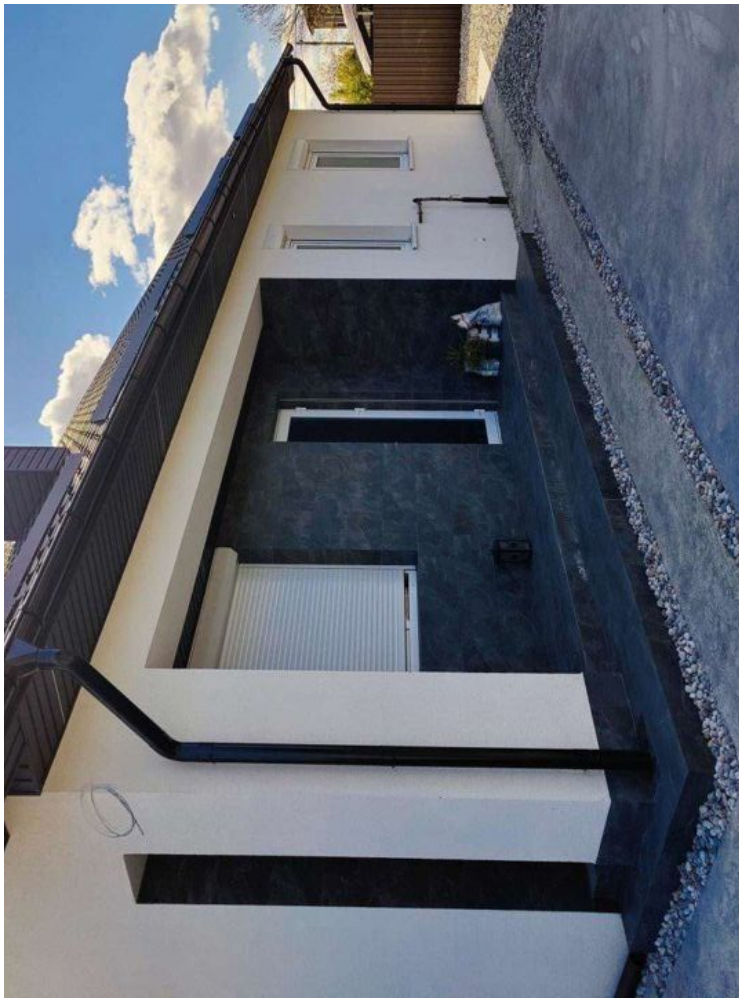

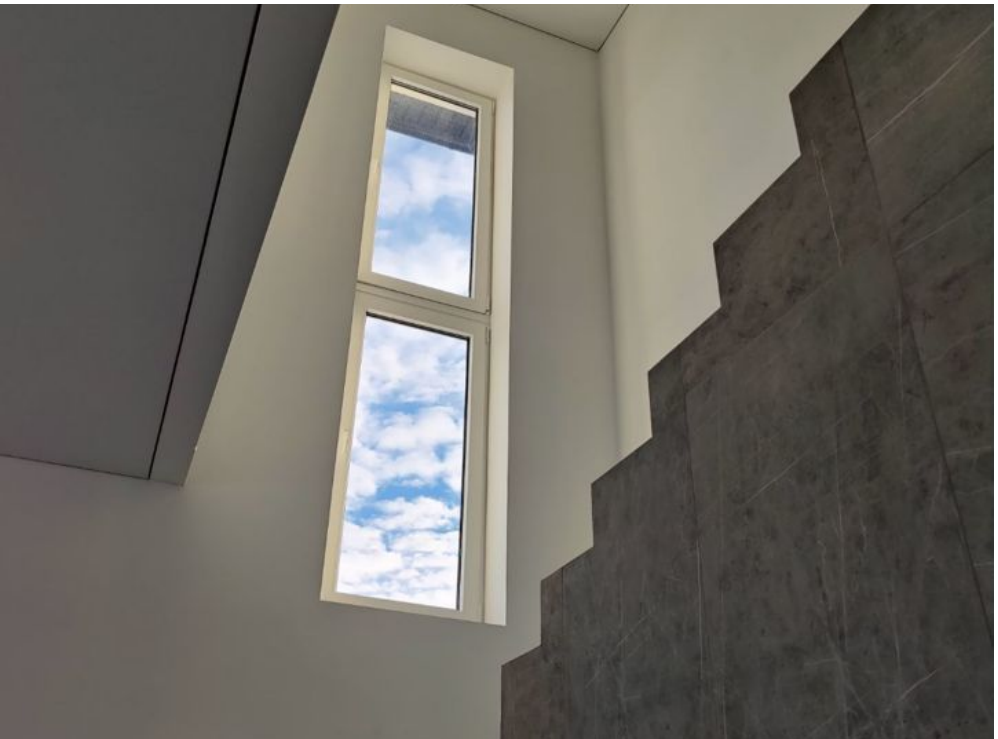

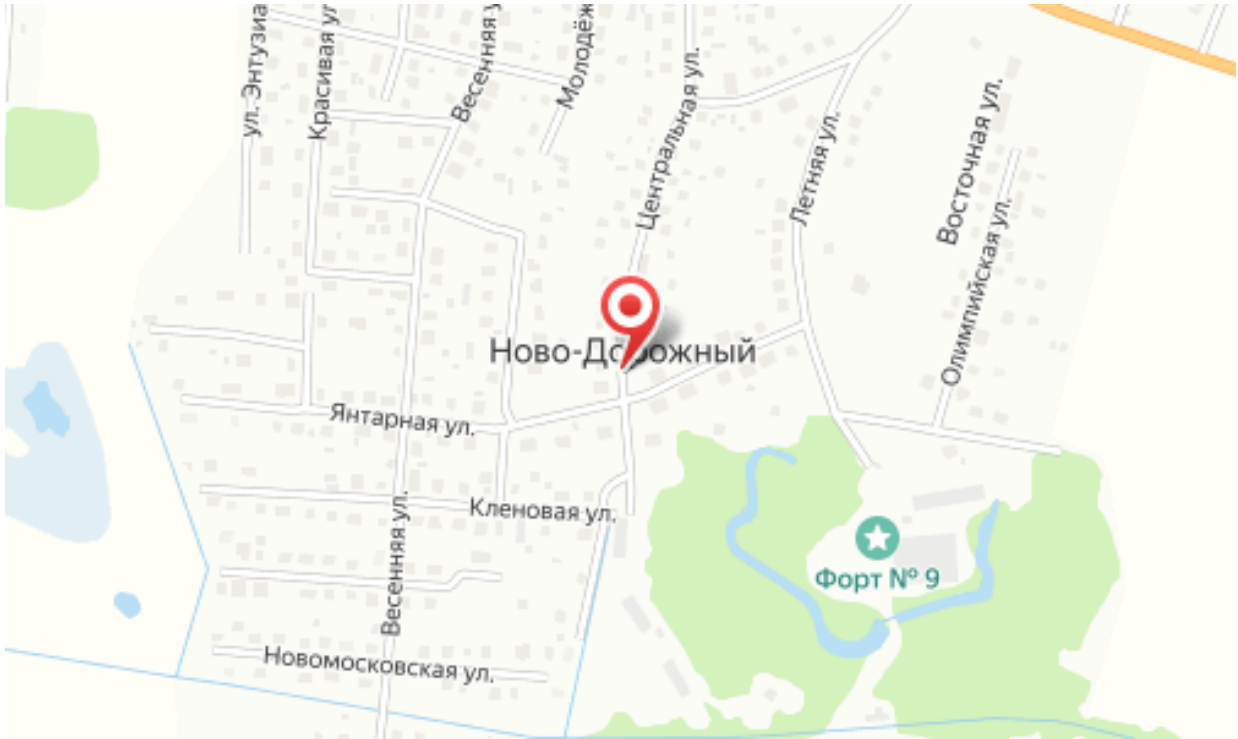
Красивая ул.
Весенняя ул.
Молодёж
Центральная ул.
Летняя ул.
Восточная ул.
Олимпийская ул.
Ново-Дорожный
Янтарная ул.
Кленовая ул.
Весенняя ул.
Форт № 9
Новомосковская ул.

Специалист по недвижимости

Ситников Андрей Николаевич

+7(999)255-0778

alteza119@yandex.ru

АЛЬТЕЗА

+7 906 210 33 33
www.altezarealty.ru
newprofit39@gmail.com
г Калининград, пл Победы, д 4А, офис 311