Продажа

Дом 322 м² на участке 12 сот.

Гурьевск,

Калининградская обл, г Гурьевск, ул Альпийская, д 13

₽ 30 000 000

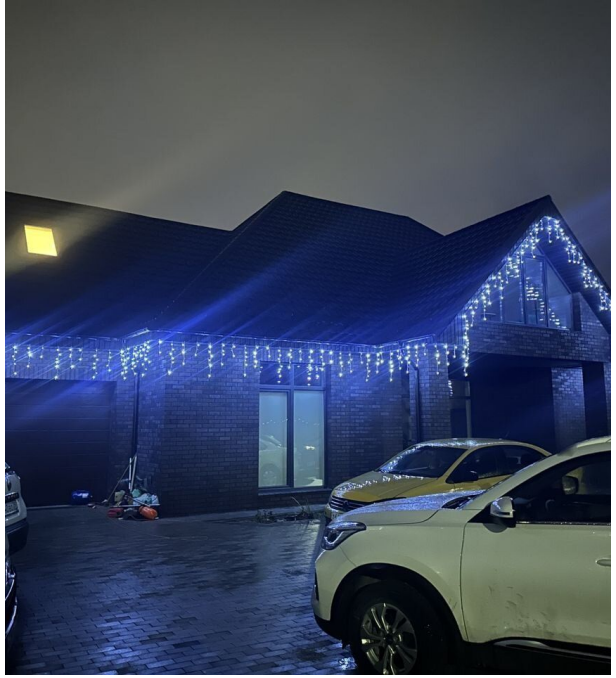

Продаю дом с новым ремонтом. Высота потолка 3,5 метра. Гараж на 2 машины. Ворота въездные и Гаражные с пульта управления. Большая парковка. Биокамин. Видеонаблюдение. Охранная система. Видео домофон. Вся мебель и техника новые. Есть личный спортзал. 4 -5 спален. 3 полных санузла. Гардеробная. Котельная. В 5 минутах ходьбы строится садик и школа сдача 24 год. Подходит любая Ипотека в том числе субсидированная 6-8%. От юр. Лица.

Тип объекта: **дом**
Общая площадь: **322 м²**
Количество этажей: **2**
Материал стен: **Газоблоки**
Санузел: **в доме**

Тип дома: **блочный**
Площадь участка: **12 сот.**
Год постройки: **2022**
Тип участка: **ИЖС**
Тип санузла: **Совмещенный**

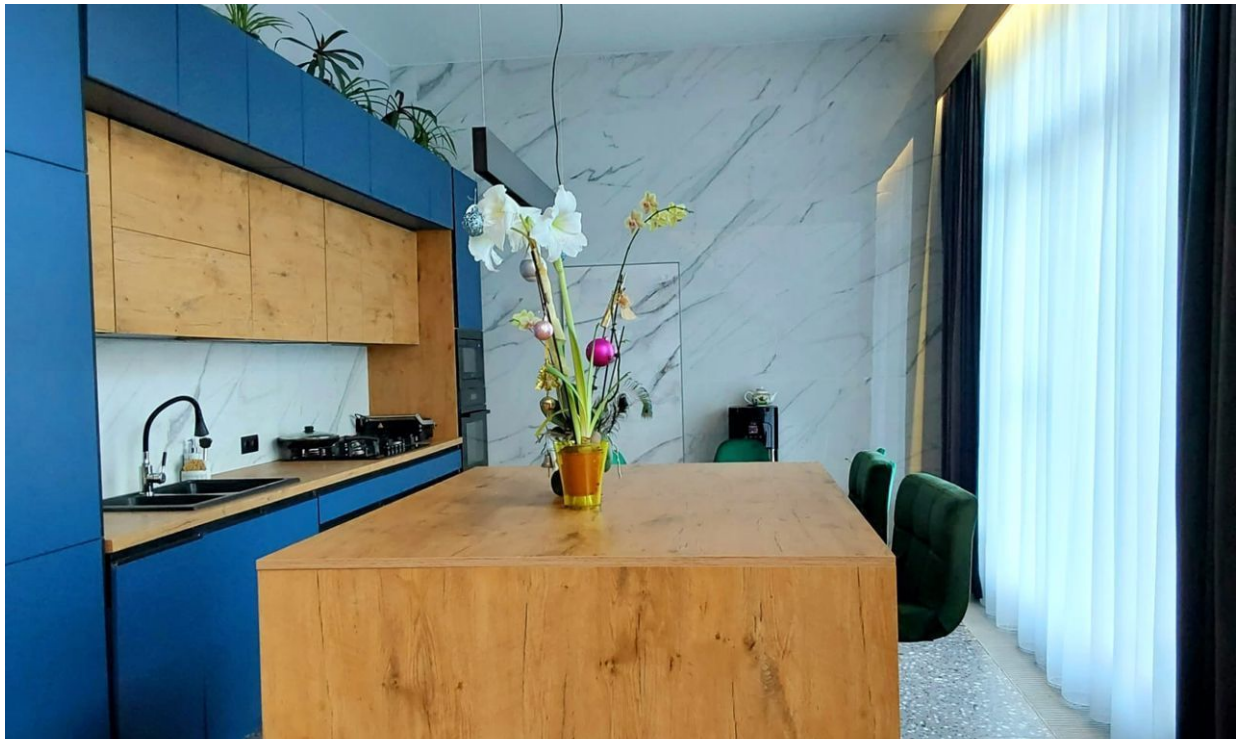

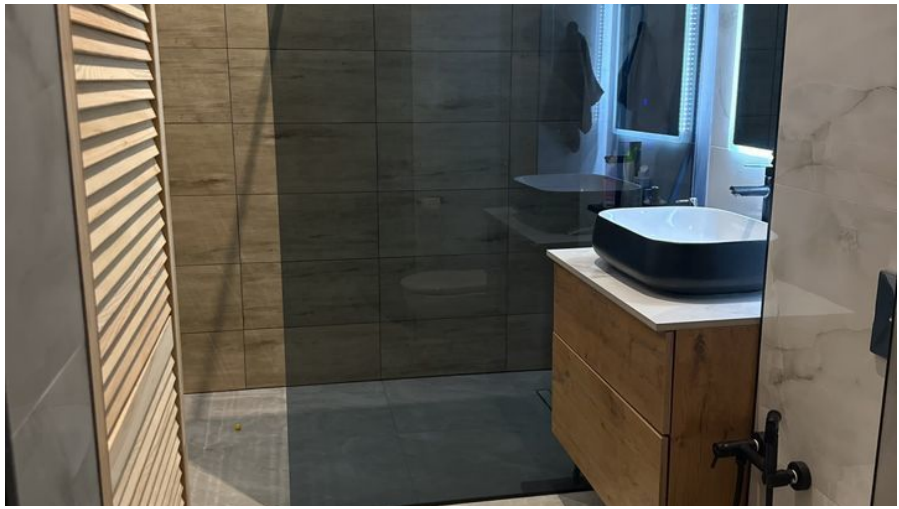

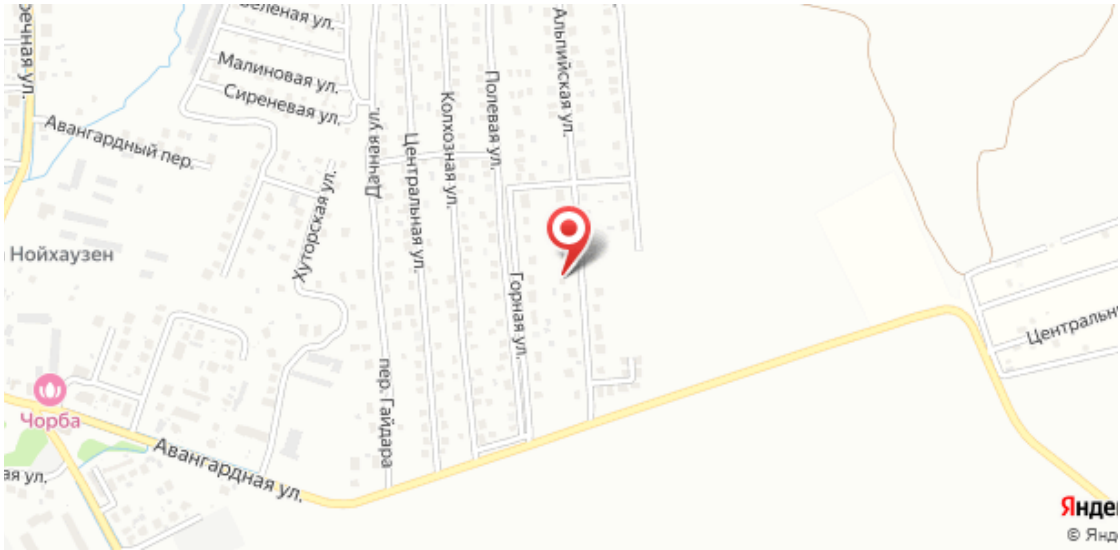
Малиновая ул.
Сиреневая ул.
Авангардный пер.
Нойхаузен
Хуторская ул.
Дачная ул.
Центральная ул.
Колхозная ул.
Полевая ул.
Альпийская ул.
Горная ул.
пер. Гайдара
Чорба
Авангардная ул.

Специалист по недвижимости

Ситников Андрей Николаевич

+7(999)255-0778

alteza119@yandex.ru

АЛЬТЕЗА

+7 906 210 33 33
www.altezarealty.ru
newprofit39@gmail.com
г Калининград, пл Победы, д 4А, офис 311