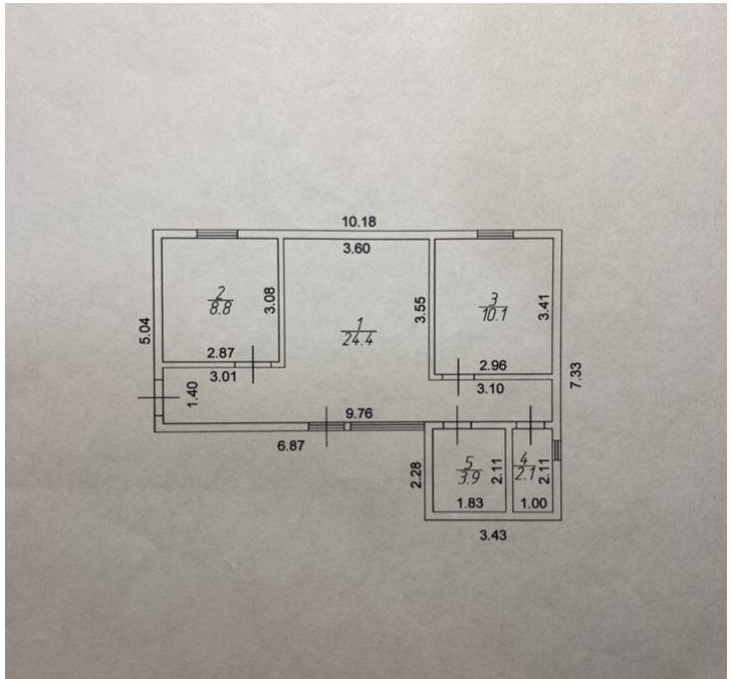

Продажа

дом 52 м² на участке 11 сот.

Зеленоградск,

Калининградская обл, Зеленоградский р-н, поселок Горьковское, тер. СНТ Строитель

₽ 6 300 000

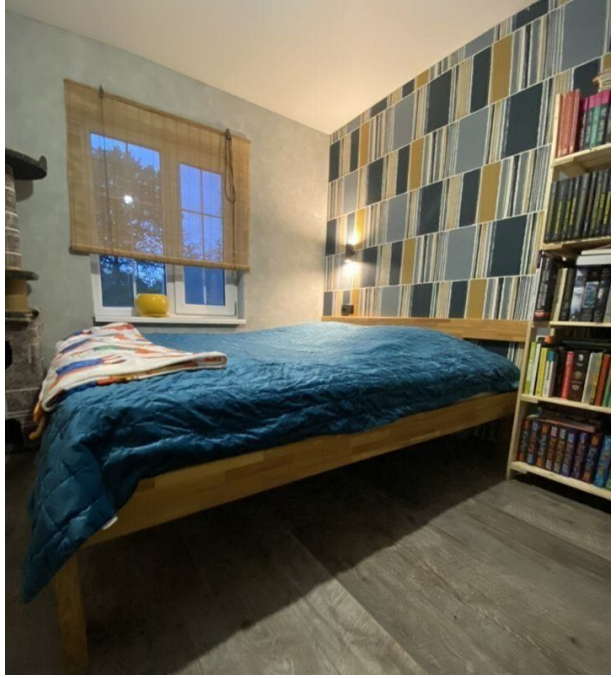

Горьковское, с/о Строитель, 11 сот., 2022 г.п., 1 этаж, блочн., 52 кв.м., 2-комн, Электрическое отопление, электричество-есть, водоснабжение-скважина, канализация-септик, с/х назначение, Земля в собст., хороший ремонт, с/т пакеты, Сад, огород,, Рядом лес, с/у разд, свидетельство на дом есть,

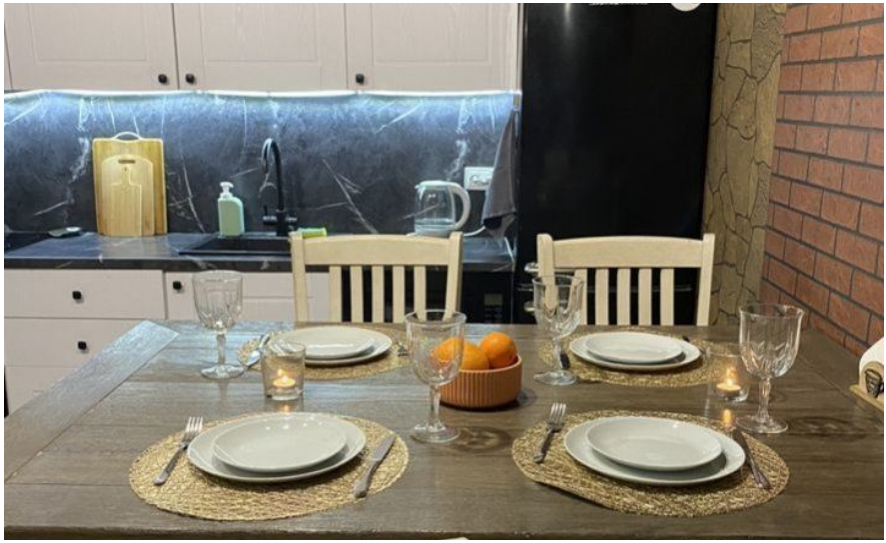

Тип объекта: **дом**
Общая площадь: **52 м²**
Количество этажей: **1**
Тип участка: **СНТ**
Тип санузла: **Раздельный**

Тип дома: **блочный**
Площадь участка: **11 сот.**
Материал стен: **Газоблоки**
Санузел: **в доме**

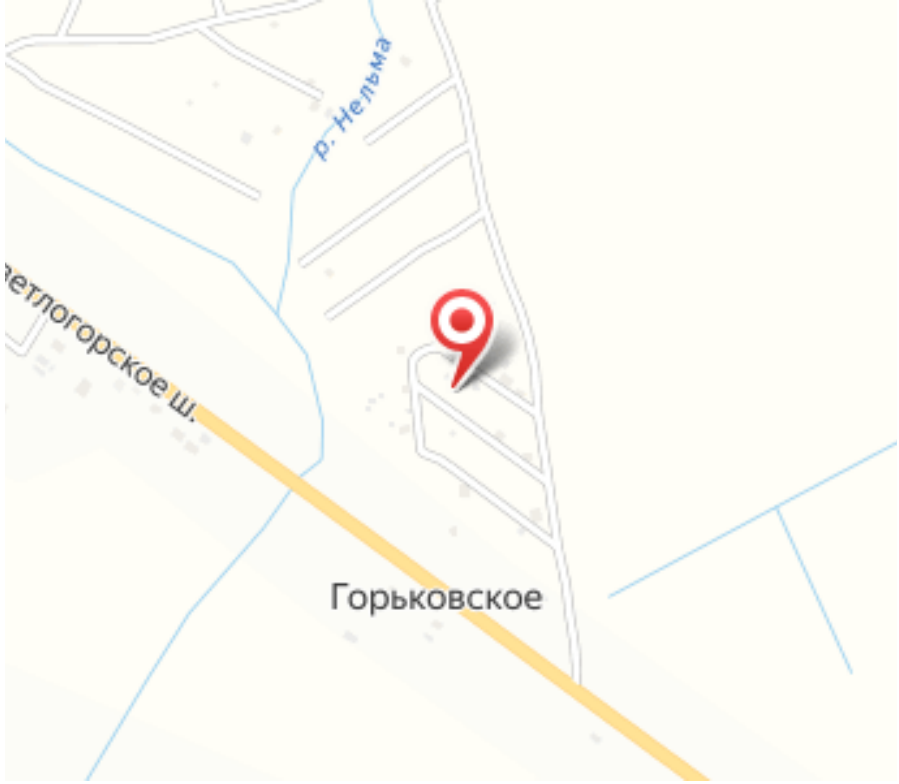
р. Нельма
етлогорское ш.
Горьковское

Специалист по недвижимости

Петрова Светлана Николаевна

+7(900)351-1011

alteza9999@yandex.ru

АЛЬТЕЗА

+7 906 210 33 33
www.altezarealty.ru
newprofit39@gmail.com
г Калининград, пл Победы, д 4А, офис 311