Продажа

дом 150 м² на участке 10 сот.

Кузнецкое,

Калининградская обл, Зеленоградский р-н, поселок Кузнецкое

₽ 12 000 000

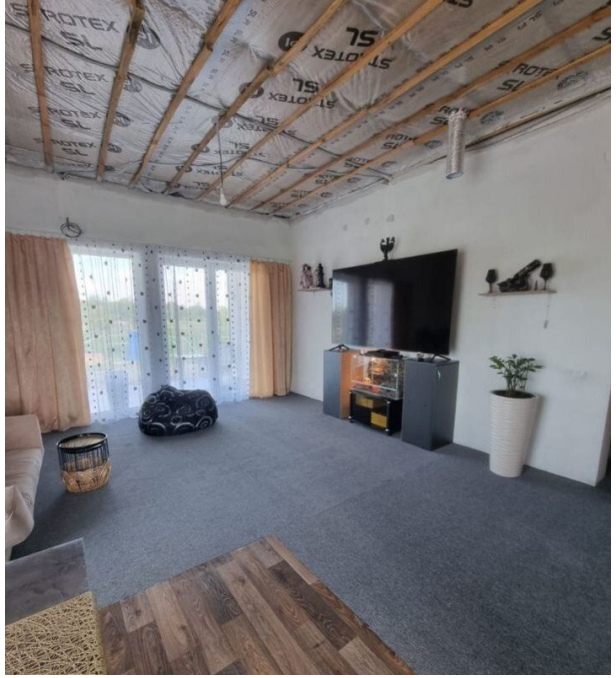

Кузнецкое, 10 сот., 1 этаж, блочн., 150 кв.м., 3-комн, Электрическое отопление, электричество-есть, газ-нет, водоснабжение-скважина, канализация-септик, ИЖС, Земля в собст., частичный ремонт, с/т пакеты, Хоз.постр., Сад, огород,, полы с подогревом, с/у совм., терраса, свидетельство на дом есть, дом с потолками 3,20 см и чердаком высотой потолков 2,80 см. В доме установлена охранная сигнализация

Тип объекта: **дом**
Общая площадь: **150 м²**
Количество этажей: **1**
Тип участка: **ИЖС**
Тип санузла: **Совмещенный**

Тип дома: **блочный**
Площадь участка: **10 сот.**
Материал стен: **Газоблоки**
Санузел: **в доме**

Специалист по недвижимости

Петрова Светлана Николаевна

+7(900)351-1011

alteza9999@yandex.ru

АЛЬТЕЗА

+7 906 210 33 33
www.altezarealty.ru
newprofit39@gmail.com
г Калининград, пл Победы, д 4А, офис 311