Продажа

дом 200 м² на участке 10 сот.

Заостровье,

Калининградская обл, Зеленоградский р-н, поселок Заостровье

₽ 24 990 000

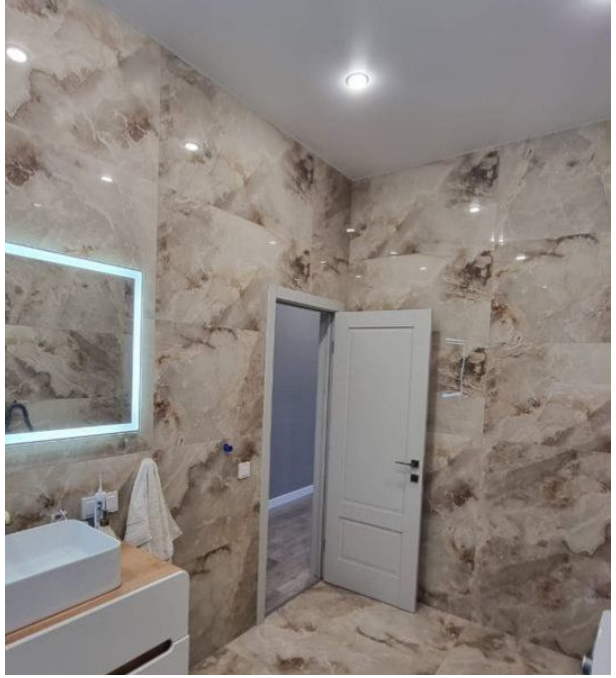

Заостровье, 10 сот., 2021 г.п., 2 этаж, блочн., 200 кв.м., 5-комн, Электрическое отопление, электричество-есть, газ-есть возможность подкл., водоснабжение-скважина, канализация-септик, ИЖС, Земля в собст., хороший ремонт, с/т пакеты, Огорож.тер., 2 с/у, терраса, 1 собст., свидетельство на дом есть,

Тип объекта: **дом**
Общая площадь: **200 м²**
Количество этажей: **2**
Тип участка: **ИЖС**
Тип санузла: **Совмещенный**

Тип дома: **блочный**
Площадь участка: **10 сот.**
Материал стен: **Газоблоки**
Санузел: **в доме**

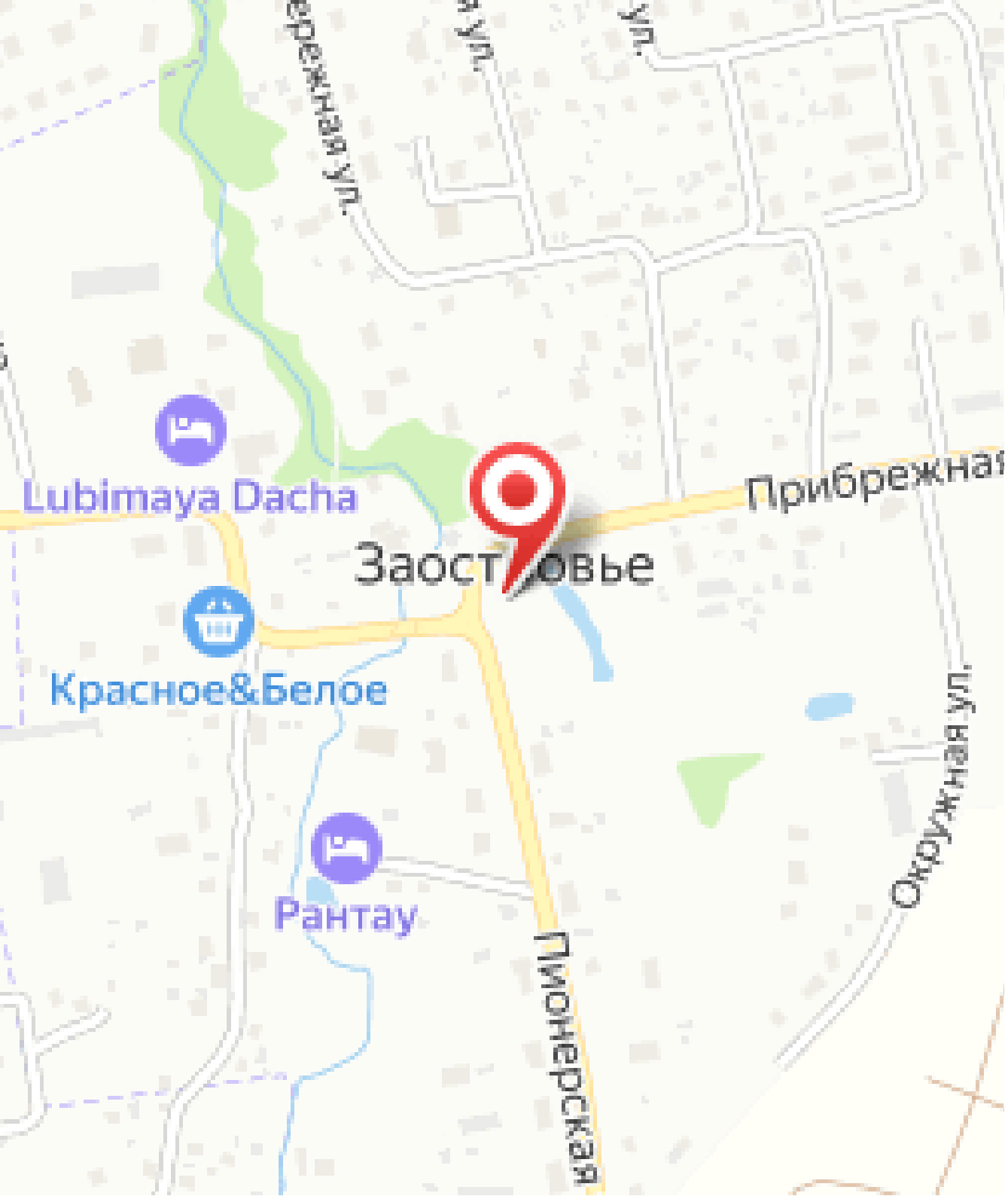
Lubimaya Dacha
Заостровье
Прибрежная
Красное&Белое
Рантау
Пионерская
Окружная ул.

Специалист по недвижимости

Петрова Светлана Николаевна

+7(900)351-1011

alteza9999@yandex.ru

АЛЬТЕЗА

+7 906 210 33 33
www.altezarealty.ru
newprofit39@gmail.com
г Калининград, пл Победы, д 4А, офис 311