**Продажа**

## дом 107.6 м² на участке 12 сот.

Кузнецкое,

Калининградская обл, Зеленоградский р-н, поселок Кузнецкое

**₽ 7 500 000**

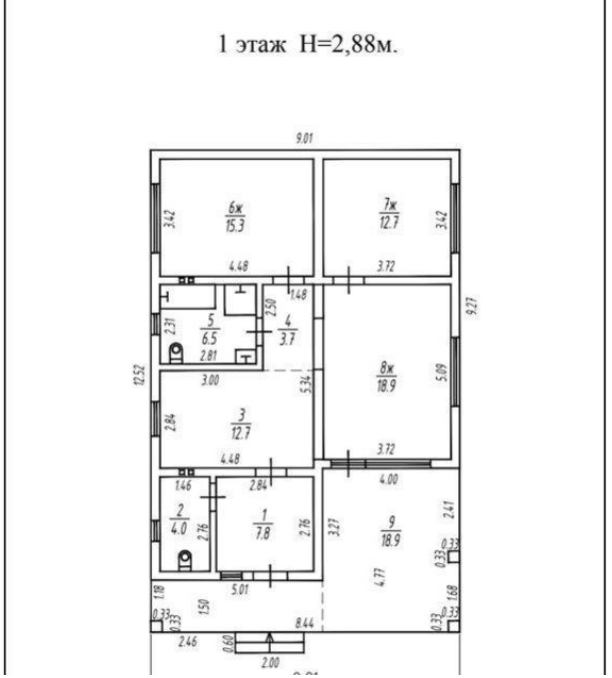


Кузнецкое, 12 сот., 2023 г.п., 1 этаж, блочн., 107.6 кв.м., 2-комн, Электрическое отопление, электричество-есть, газ-нет, водоснабжение-скважина, канализация-септик, ИЖС, Земля в аренде, треб.ремонта, с/т пакеты, полы с подогревом, 2 с/у, прям. продажа, свидетельство на дом есть, канализация ЛОС

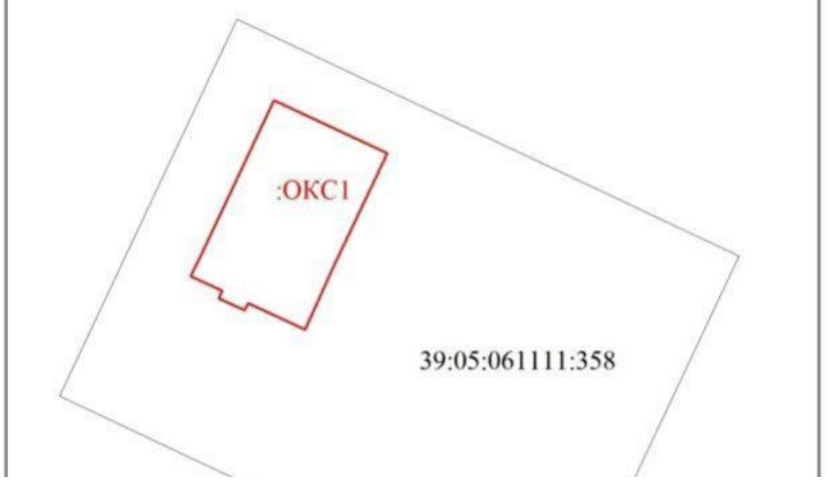

Тип объекта: **дом**
Общая площадь: **107.6 м²**
Количество этажей: **1**
Тип участка: **ИЖС**
Тип санузла: **Совмещенный**

Тип дома: **блочный**
Площадь участка: **12 сот.**
Материал стен: **Газоблоки**
Санузел: **в доме**

Специалист по недвижимости

**Петрова Светлана Николаевна**

+7(900)351-1011

alteza9999@yandex.ru

АЛЬТЕЗА

+7 906 210 33 33
www.altezarealty.ru
newprofit39@gmail.com
г Калининград, пл Победы, д 4А, офис 311