Продажа

Участок 12 сот. (ИЖС)

Родники,

Калининградская обл, Гурьевский р-н, поселок Родники

₽ 3 200 000

Продам земельный участок, ГПЗУ на руках, на участке нет никаких ограничений.
Участок расположен в прекрасном, спокойном месте, недалеко от города.
Рядом автобусная остановка (75 маршрутка, 110, 33 автобус), магазин рядом. Ходит школьный автобус. Школы, детские сады: пос. Низовье и пос. Бол. Исаково «Школа будущего».
Коммуникации рядом с участком.
Рядом живут и строятся соседи.
Хорошие подъездные пути.
При покупке участка проект дома в подарок, на выбор.

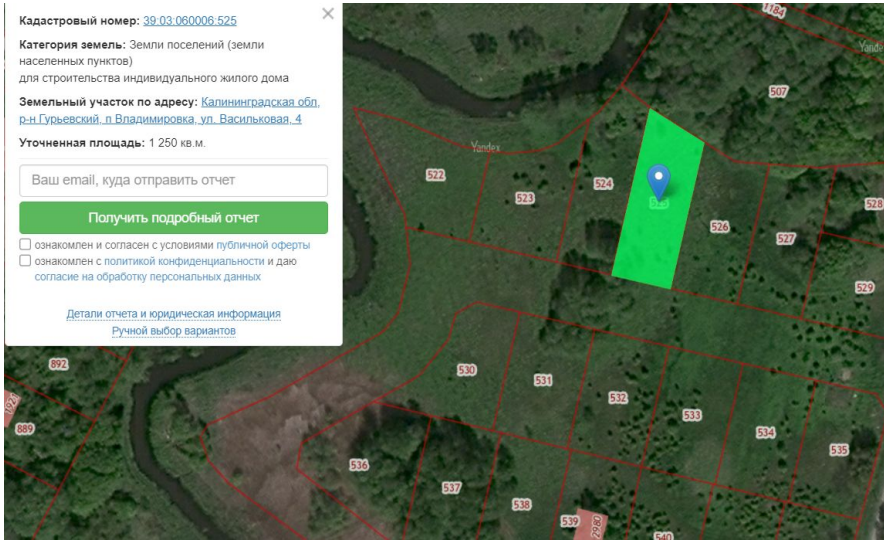

Площадь участка: **12 соток**

Тип участка: **ИЖС**

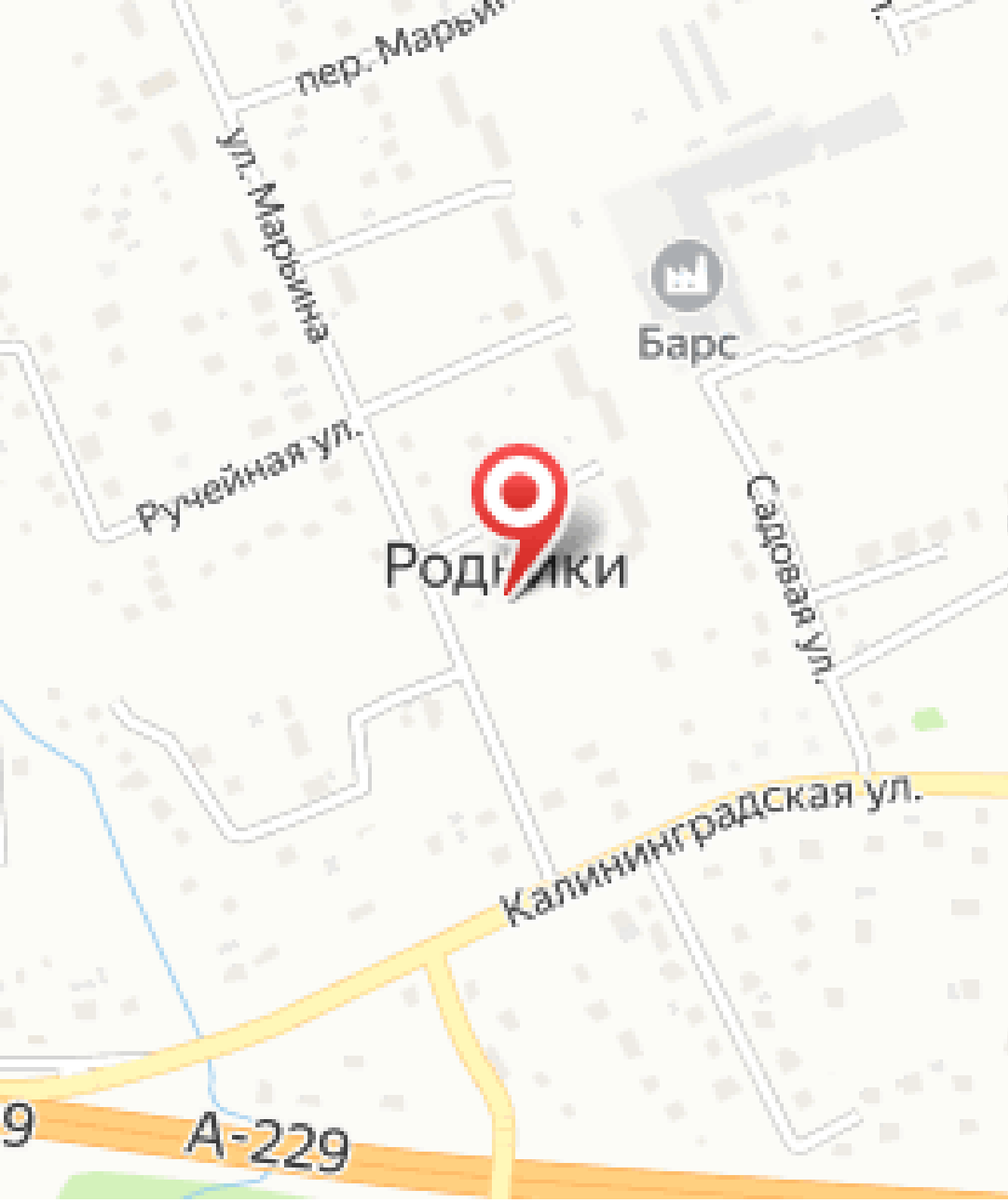
пер. Марьин
ул. Марьина
Барс
Ручейная ул.
Родники
Садовая ул.
Калининградская ул.
9
А-229

Специалист по недвижимости

Ситников Андрей Николаевич

+7(999)255-0778

alteza119@yandex.ru

АЛЬТЕЗА

+7 906 210 33 33
www.altezarealty.ru
newprofit39@gmail.com
г Калининград, пл Победы, д 4А, офис 311