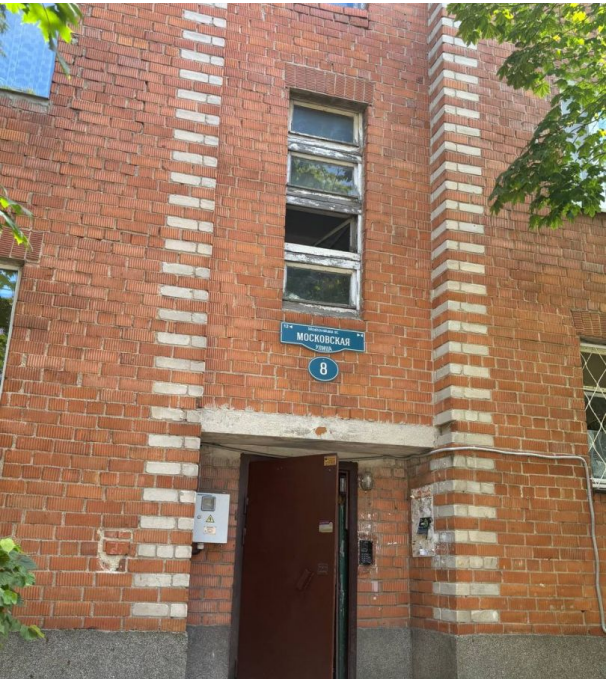

Продажа

4-к.квартира, 90.7 м², 1/4 эт.

Зеленоградск,

Калининградская обл, г Зеленоградск, ул Московская, д 8

₽ 30 000 000

Продается 4-хкомнатная квартира, расположенная на 1-м этаже 4-хэтажного жилого дома в г.Зеленоградске на ул.Московской. Общая площадь квартиры-90,7 кв.м. , комнаты 17,1/14,7/14,9/12,9 кв.м., кухня- 10,2 кв.м. Комнаты изолированные. Окна- стеклопакеты, полы- ламинат. Санузел раздельный, в кафеле. В квартире имеется 4 балкона. У каждой комнаты есть свой балкон.
Квартира расположена в самом центре Зеленоградска. До променада- 150 метров. В шаговой доступности расположены кафе, рестораны, фитнес центр, через дорогу среднеобразовательная школа, детский сад. До железнодорожного вокзала 5 минут ходьбы.
Квартира идеально подходит под аренду.
Зеленоградск- курортный город на побережье Балтийского моря, славится старой немецкой архитектурой, чистейшими пляжами и приятной погодой в течение всего года. Расположен в 32 км от Калининграда. Покупая квартиру в Зеленоградске, вы получаете уникальную возможность насладиться приятными прогулками по побережью, свежим морским воздухом и прекрасными пляжами. Звоните!

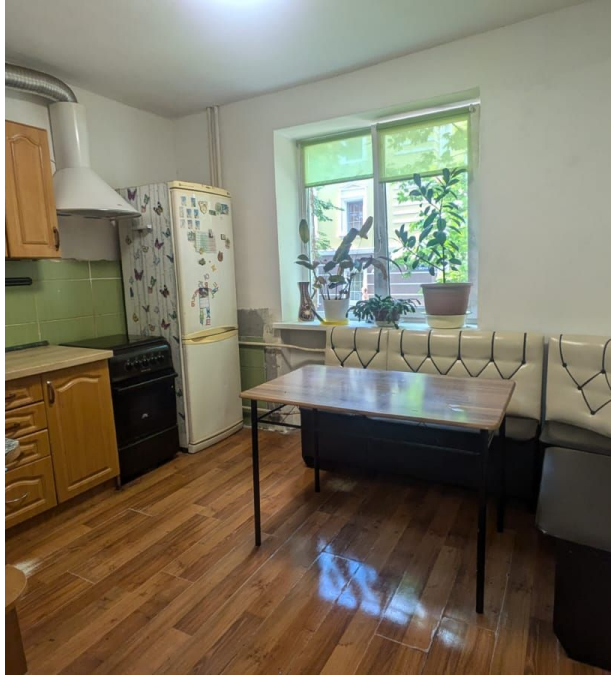

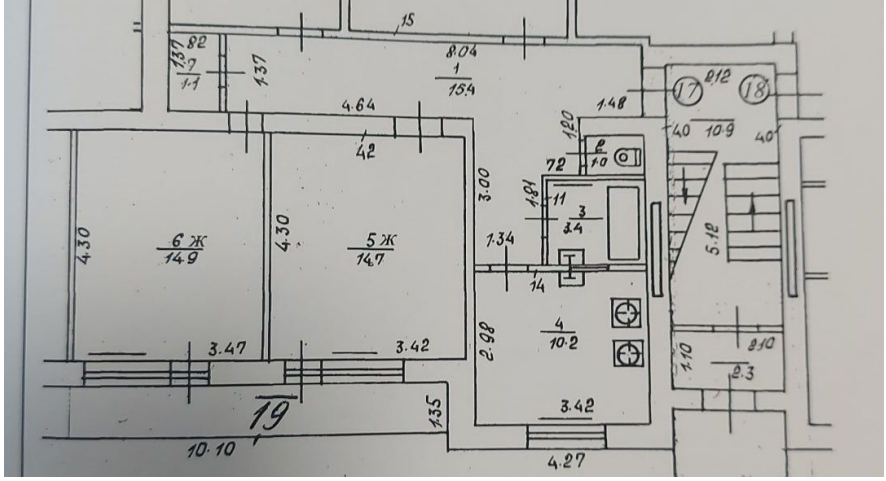

Количество комнат: **4**
Жилая площадь: **59.6 м²**
Этаж: **1**
Тип санузла: **Раздельный**
Наличие интернета: **да**
апартаменты: **нет**

Общая площадь: **90.7 м²**
Площадь кухни: **10.2 м²**
Этажей в доме: **4**
Ремонт: **требует ремонта**
Тип дома: **кирпичный**

Карамельково
МАНУФАКТУРА

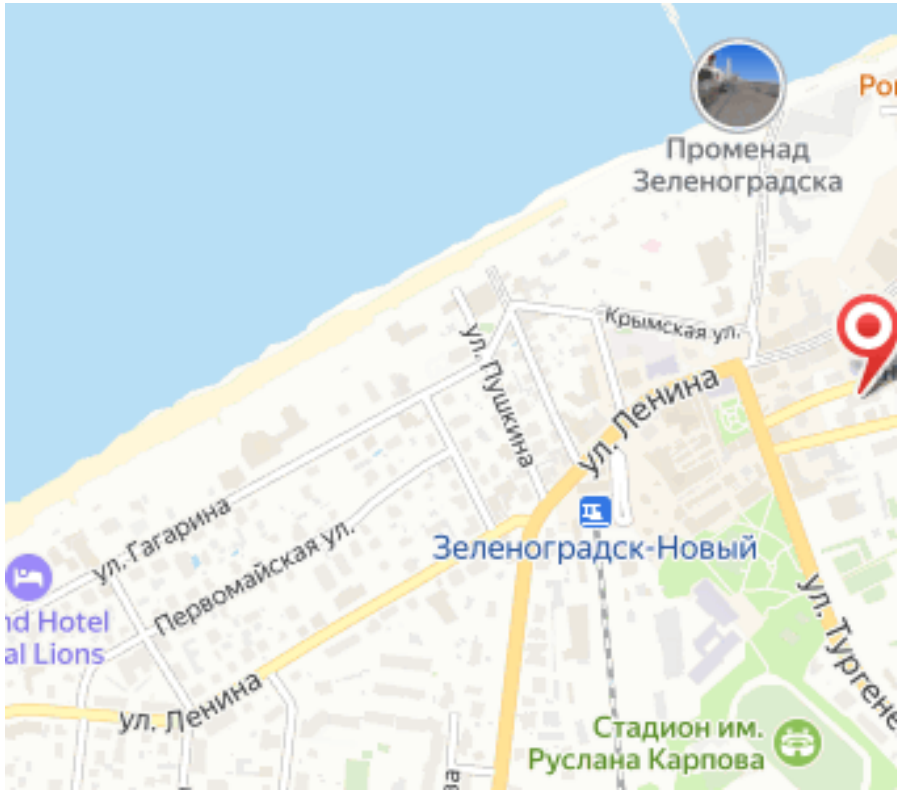
Променад Зеленоградска
Крымская ул.
ул. Пушкина
ул. Ленина
ул. Гагарина
Первомайская ул.
Зеленоградск-Новый
ул. Ленина
Стадион им. Руслана Карпова

Специалист по недвижимости

Ригачная Наталья Степановна

+7(962)266-2744

alteza56@yandex.ru

АЛЬТЕЗА

+7 906 210 33 33
www.altezarealty.ru
newprofit39@gmail.com
г Калининград, пл Победы, д 4А, офис 311