Продажа

Дом 230 м² на участке 6 сот.

Заостровье,

Калининградская обл, Зеленоградский р-н, поселок Заостровье, тер. СНТ ТСН Флотское, Балтийский пр-д, уч 2

₽ 60 000 000

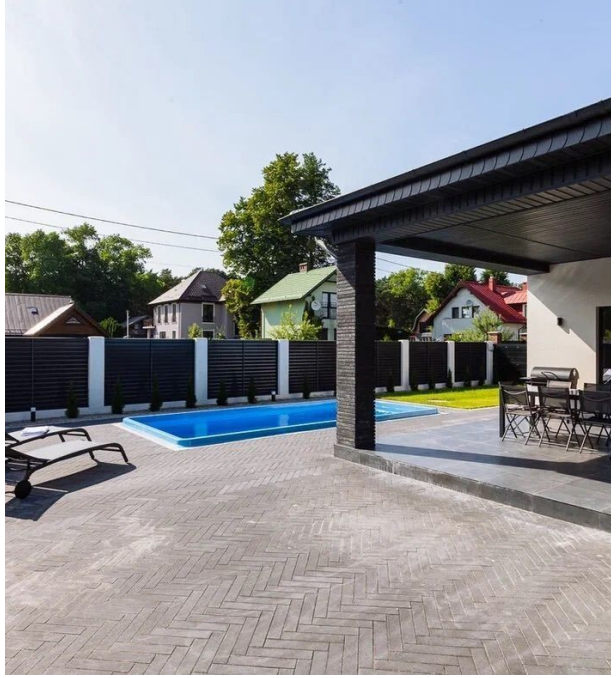

Абсолютно новый дом, с бассейном и баней. В 93 метрах от моря.
Парковка на 6 машин, бассейн 7х3 метра, русская баня, терраса 20м2.
Газон с автополивом.
Все коммуникации центральные.
В доме 5 спален, 3 санузла.
Выполнен дизайнерский ремонт.
Укомплектован всем, включая посуду, заезжай живи и загорай)

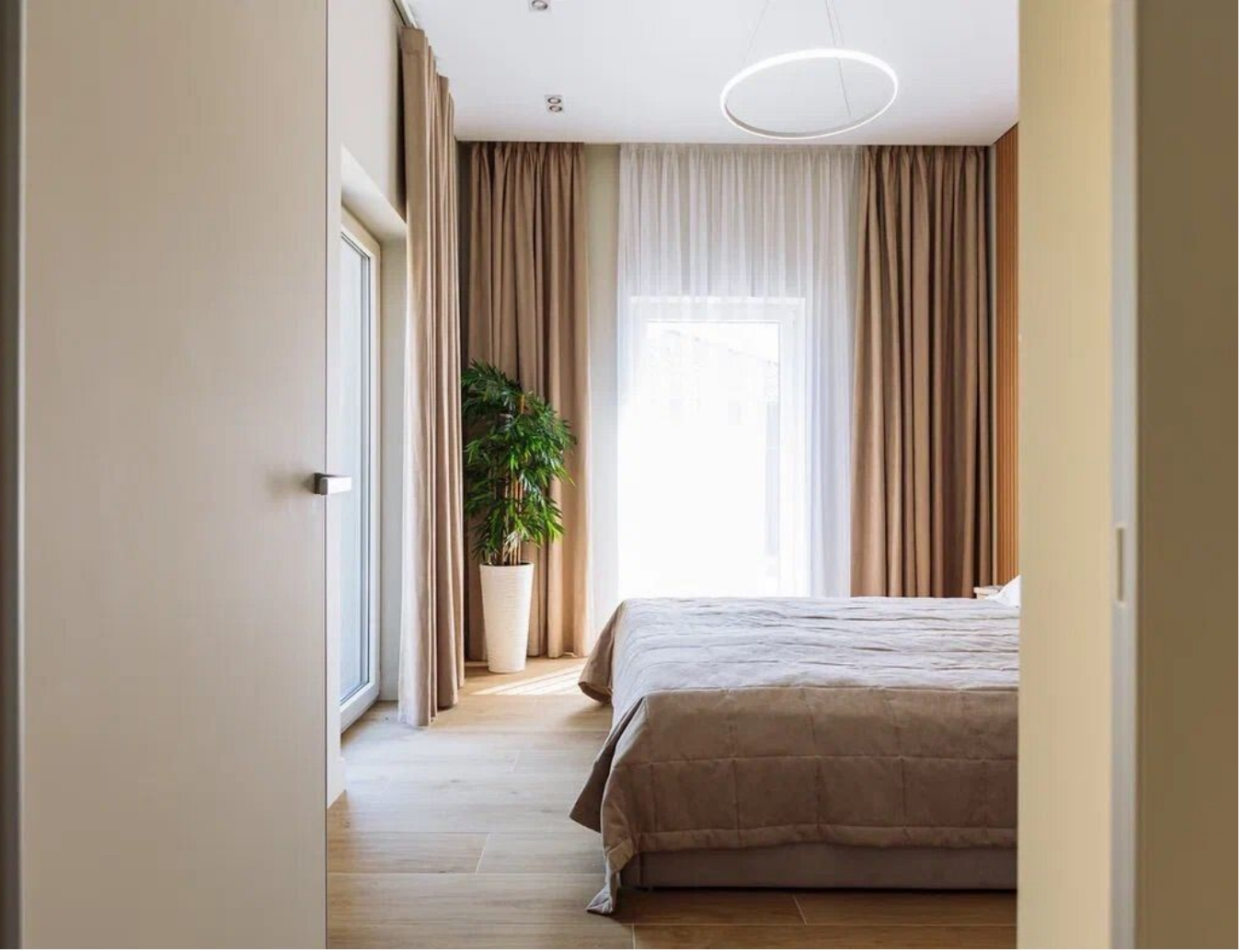

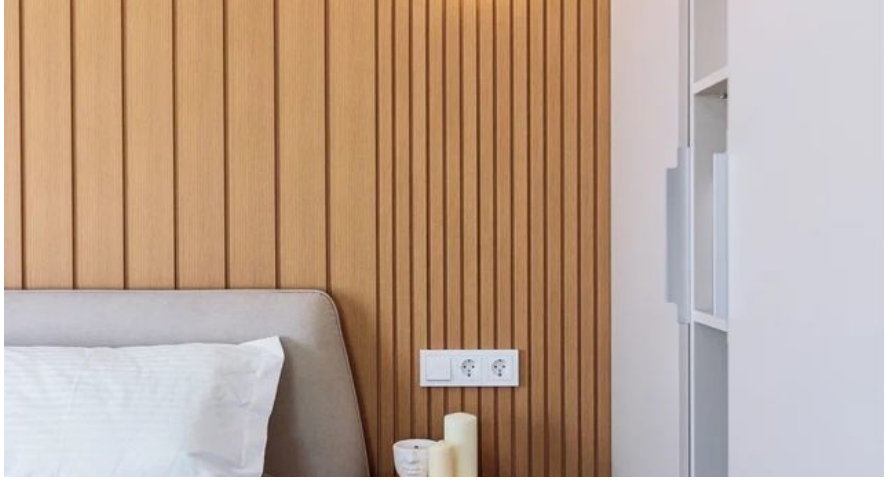

Тип объекта: **дом**
Общая площадь: **230 м²**
Количество этажей: **2**
Тип участка: **СНТ**
Тип санузла: **Раздельный**

Тип дома: **блочный**
Площадь участка: **6 сот.**
Материал стен: **Газоблоки**
Санузел: **в доме**

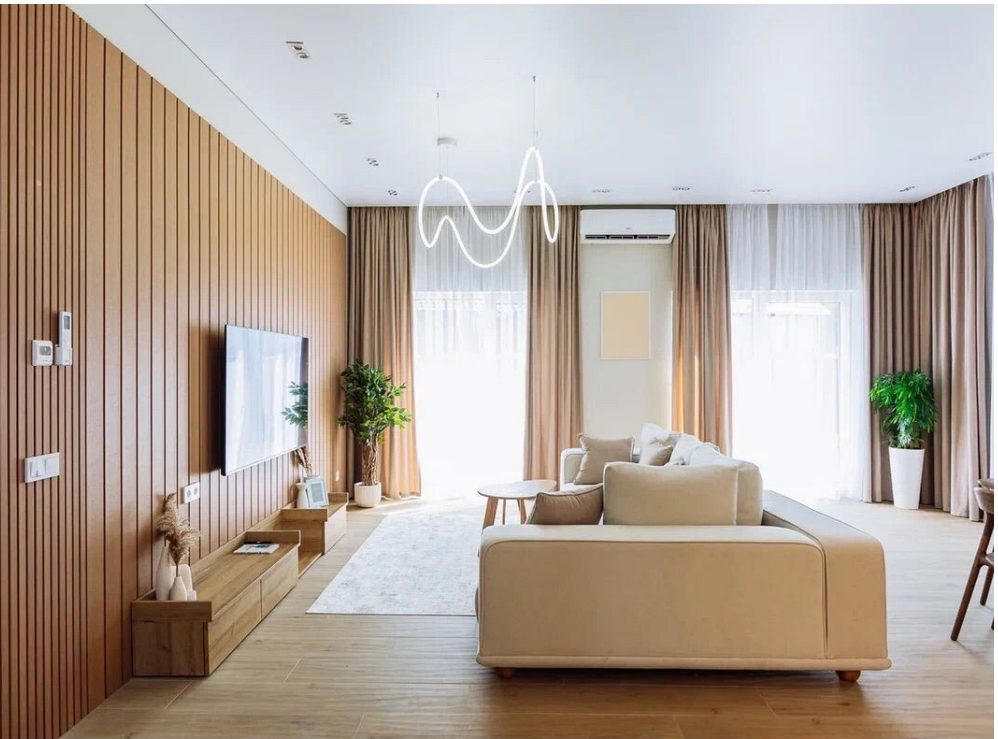

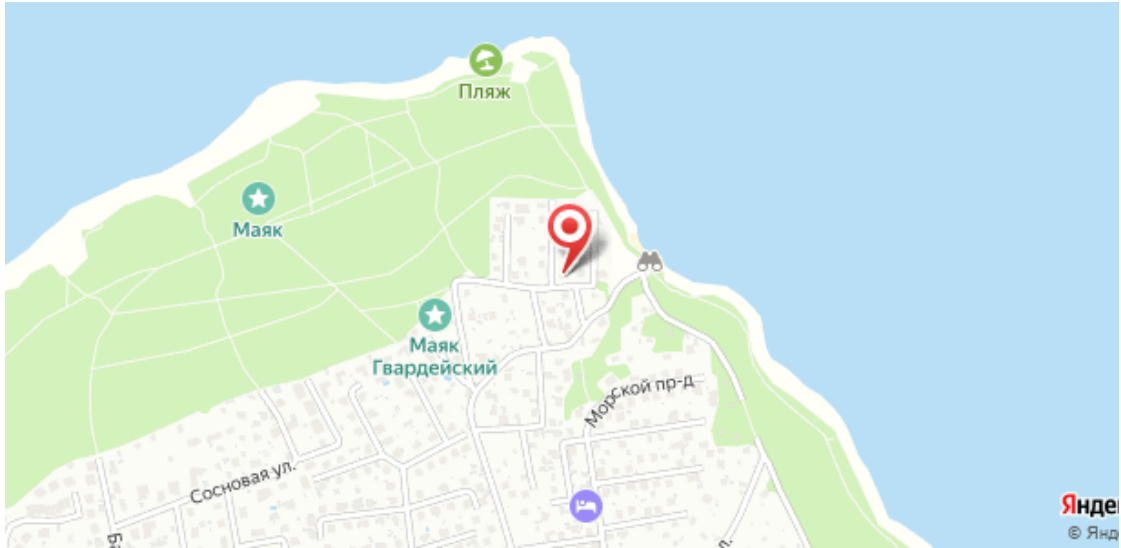
Пляж
Маяк
Маяк
Гвардейский
Морской пр-д
Сосновая ул.

Специалист по недвижимости

Ситников Андрей Николаевич

+7(999)255-0778

alteza119@yandex.ru

АЛЬТЕЗА

+7 906 210 33 33
www.altezarealty.ru
newprofit39@gmail.com
г Калининград, пл Победы, д 4А, офис 311