Продажа

Дом 65 м² на участке 8 сот.

Гурьевск,

Калининградская обл, Гурьевский р-н, поселок Высокое

₽ 4 450 000

Предлагается к рассмотрению новый, строящийся дом в пос. Высокое / в самом центре поселка

С панорамой на лесной парк □ с вековыми деревьями
Лесной массив >19ГА □□

Дом строиться из газосиликатных блоков
Сдаем в сером ключе □
С предчистовой отделкой

О планировке □
2 комнаты
Гостиная-кухня со вторым светом
С/У
Прихожая

Локация □
Цена □
Дом □ □
Коммуникации □

Цена за □
Дом в сером ключе + коммуникации + земельный участок

Сроки 3 месяца

КН участков:
39:03:071010:567
39:03:071010:569
39:03:071010:570

Коммуникации:
□ газ
□ электричество
□ интернет
□ автономная канализация
□ водоотвод / ливневка
□ скважина

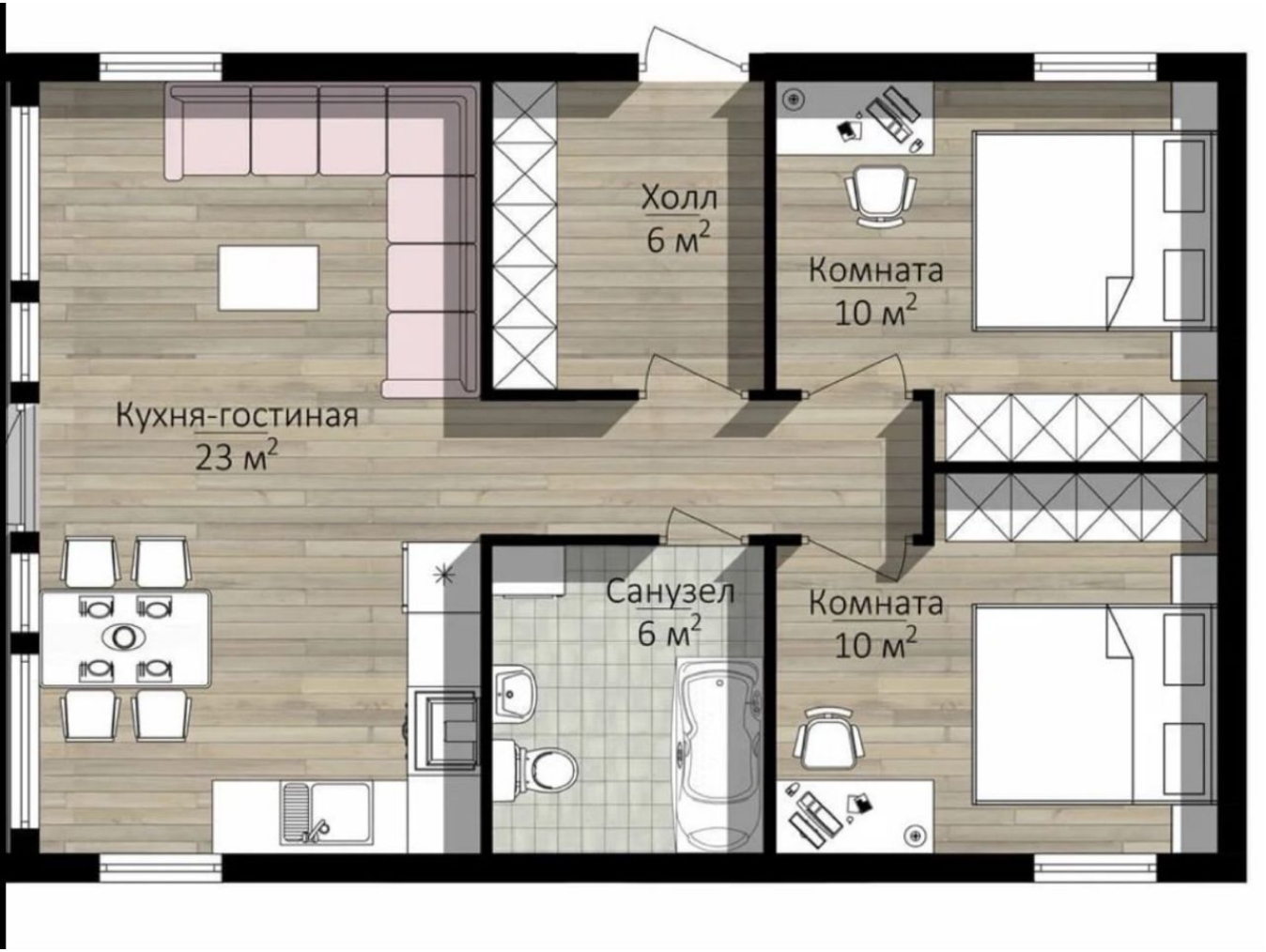

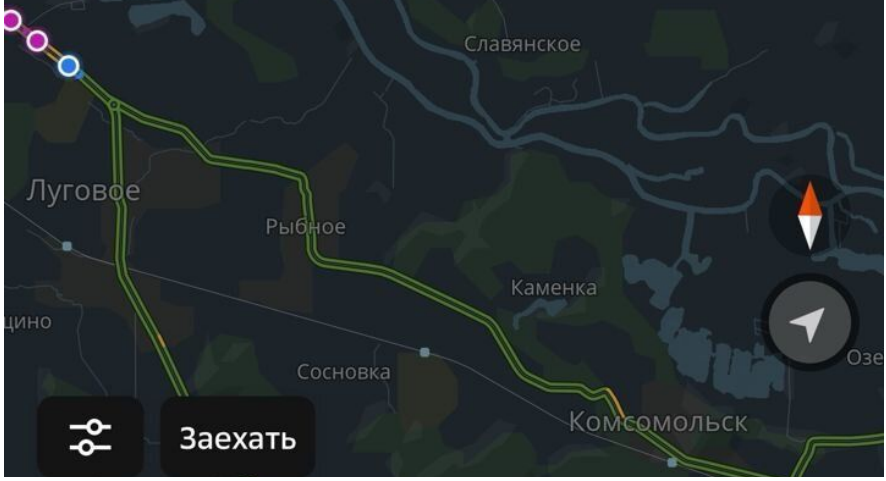

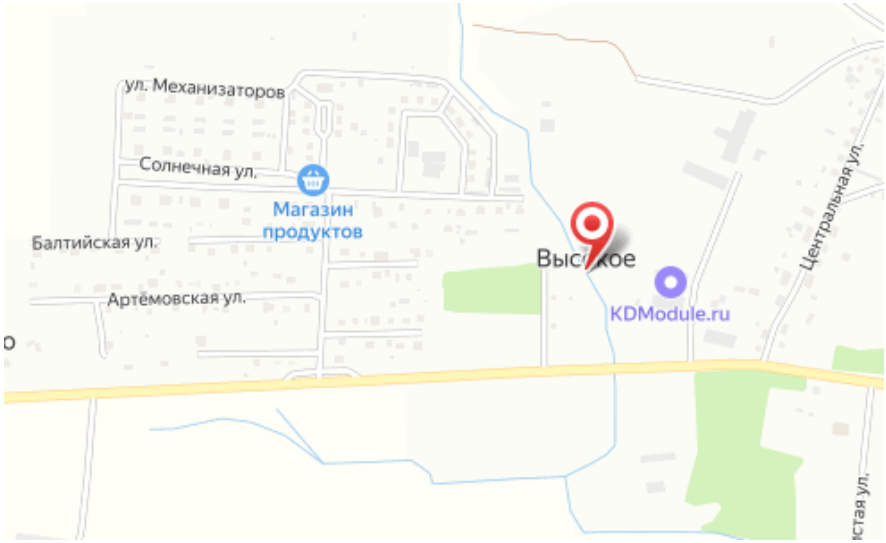

Тип объекта: **дом**
Общая площадь: **65 м²**
Количество этажей: **1**
Тип участка: **ИЖС**
Тип санузла: **Совмещенный**

Тип дома: **блочный**
Площадь участка: **8 сот.**
Материал стен: **Газоблоки**
Санузел: **в доме**

Специалист по недвижимости

Ситников Андрей Николаевич

+7(999)255-0778

alteza119@yandex.ru

АЛЬТЕЗА

+7 906 210 33 33
www.altezarealty.ru
newprofit39@gmail.com
г Калининград, пл Победы, д 4А, офис 311