Продажа

таунхаус 211.2 м² на участке 3 сот.

Морское,

Калининградская обл, Зеленоградский р-н, поселок Морское, ул Первомайская, д 20/4

₽ 21 000 000

Продаётся таунхаус общей площадью 211,2 м2 на территории национального парка "Куршская коса" п. Морское! В доме 3 этажа: современная кухня-гостиная, 4 жилых комнаты, 3 санузла. Секция 2009 года постройки. Дизайнерский ремонт сделан в 2017 году. Продается с мебелью и техникой. Дом с автономным отоплением. Есть своя терраса, парковочное место, заведен интернет. К дому ведет асфальтированная дорога, в шаговой доступности остановка общественного транспорта. Дом расположен в 5-7 минутах ходьбы от песчаного пляжа Балтийского моря с одной стороны и теплого залива с другой стороны в близи маршрутов Куршской косы: песчаная дюна Эфа, Озеро Лебедь, Ореховая дюна, Танцующий лес.
Дополнительно: продается гараж (с документами) , площадью 18,9 кв. м. по цене 1 000 000 рублей.
Данный дом можно использовать как инвестицию! Сдавая его в аренду !
Шикарное место, шикарный ДОМ ! Ничего делать не надо, заходи и живи ! Если вы любите тишину, отдых, МОРЕ, то он для Вас! Звоните дам дополнительную информацию.

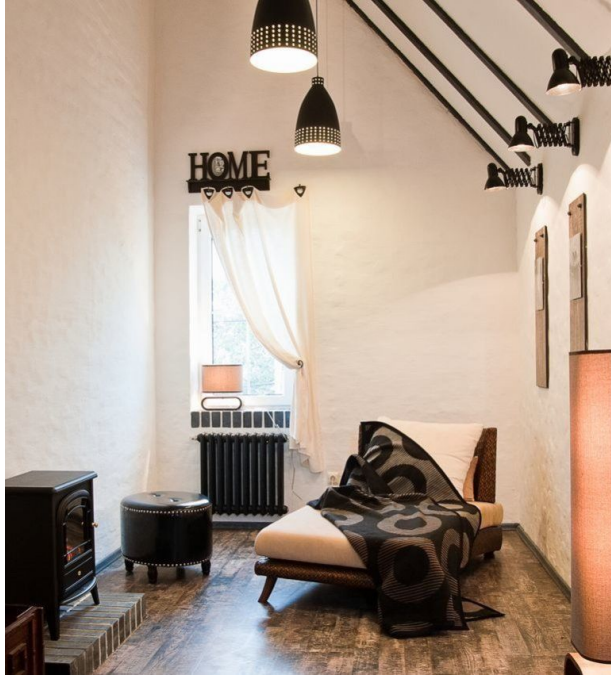

Тип объекта: **таунхаус**
Общая площадь: **211.2 м²**
Количество этажей: **3**
Год постройки: **2009**
Тип участка: **ИЖС**
Тип санузла: **Раздельный**

Тип дома: **блочный**
Площадь участка: **3 сот.**
Подвальное помещение: **Гараж**
Материал стен: **Газоблоки**
Санузел: **в доме**

2·этаж¤

Спальня
19.10
Холл
11.06
Ванная
6.65
Спальня
20.50
Спальня
19.42

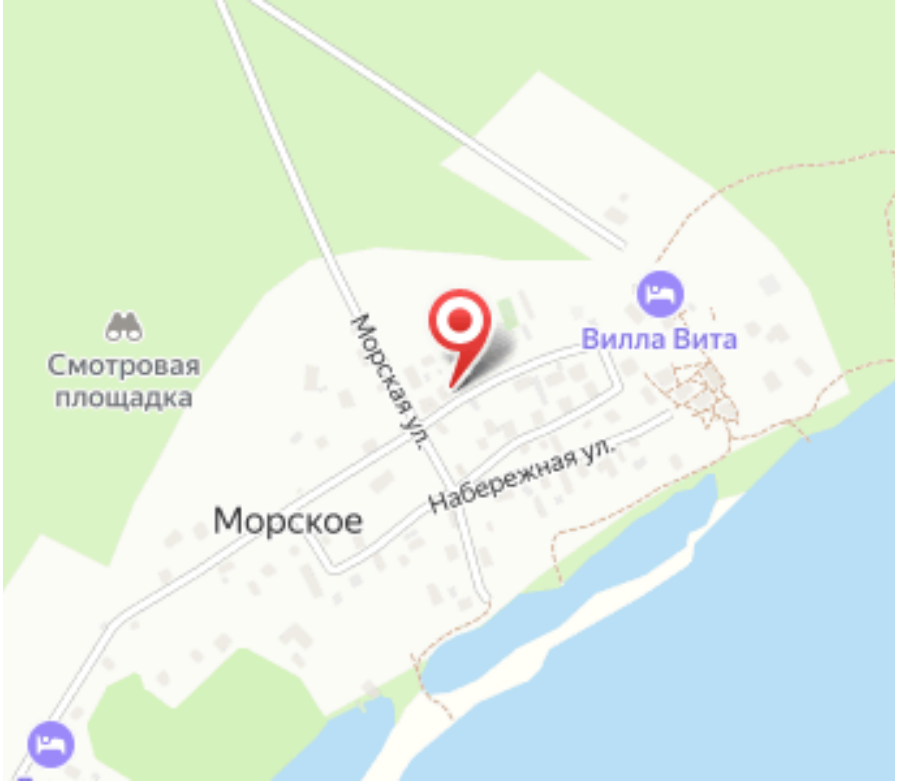
Смотровая площадка
Морская ул.
Вилла Вита
Набережная ул.
Морское

Специалист по недвижимости

Крюкова Любовь Ивановна

+7(996)522-9853

alteza168@yandex.ru

АЛЬТЕЗА

+7 906 210 33 33
www.altezarealty.ru
newprofit39@gmail.com
г Калининград, пл Победы, д 4А, офис 311