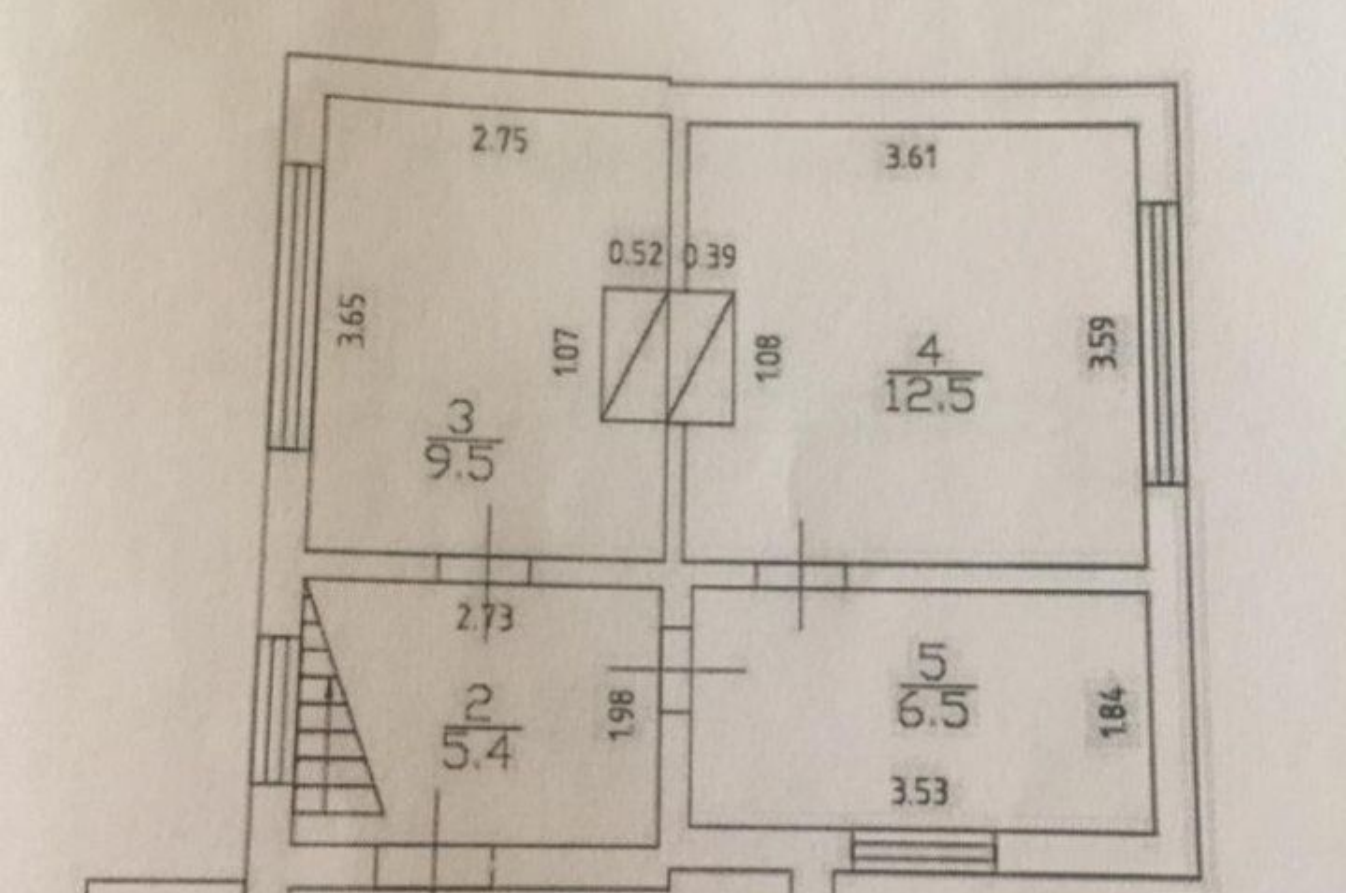

Продажа

дача 68.3 м² на участке 6 сот.

Калининград,

г Калининград, тер. СНТ Победа, ул Ремонтная

₽ 5 400 000

Конец улицы Горького. Автобус 7,30. Остановка в шаговой доступности. Рядом 3 магазина , пекарня. Несколько остановок до д/садов, школы, колледж. Есть ПРОПИСКА. ГАЗОВАЯ ТРУБА ПО ГРАНИЦЕ УЧАСТКА - подключение без проблем, многие уже подключили газ. Плита газовая-работает от газбаллона. На участке кустарники, клубника,деревья плодовые, теплицы. Постройки- баня,сарай. Можно заезжать и жить. Дом жилой.

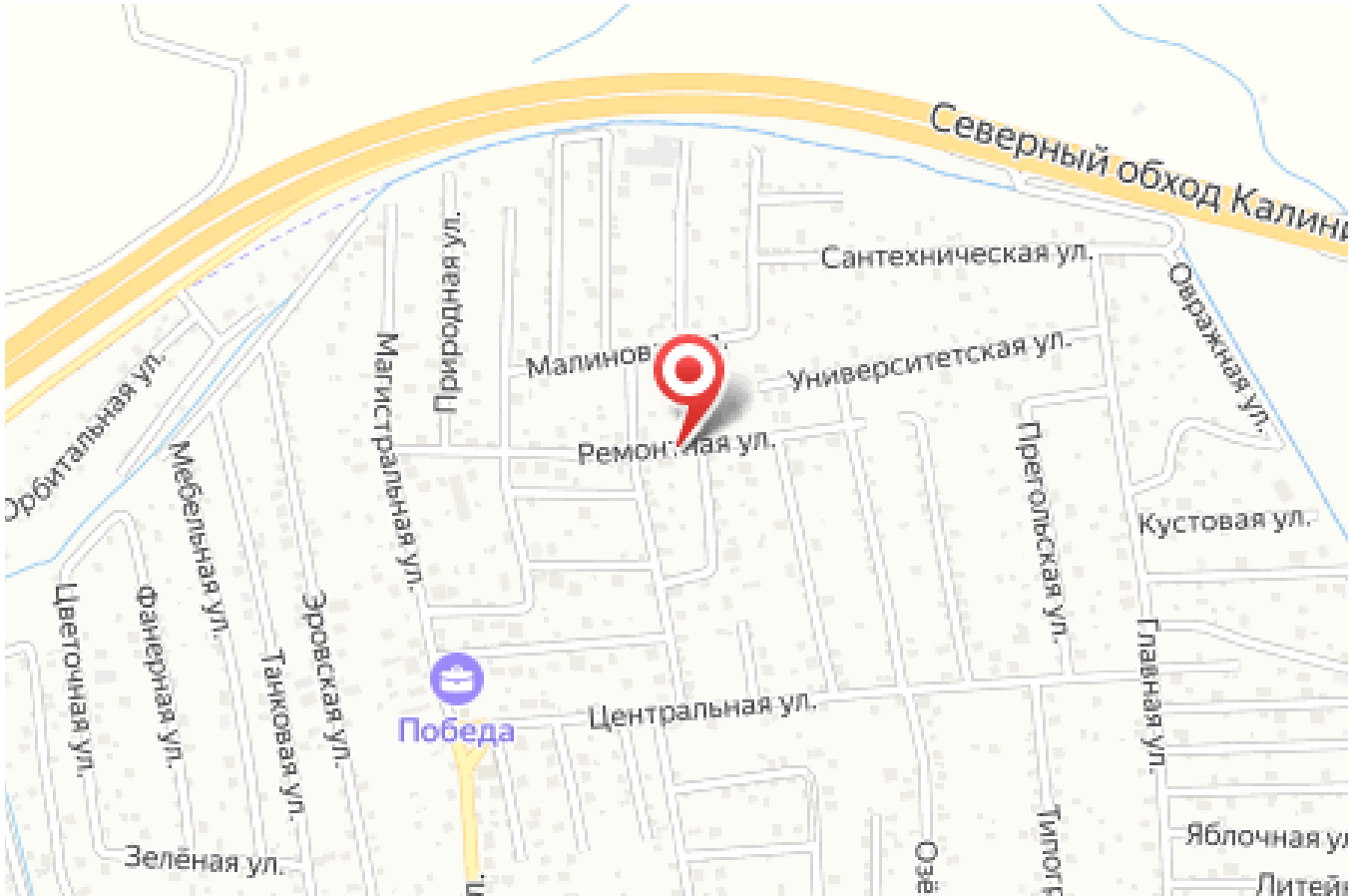

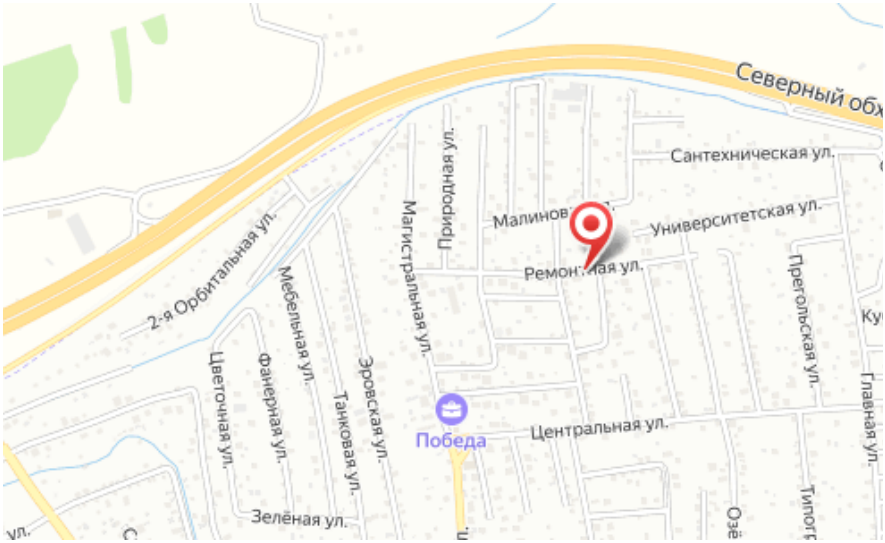

Тип объекта: **дача**
Общая площадь: **68.3 м²**
Количество этажей: **2**
Тип участка: **СНТ**
Тип санузла: **Совмещенный**

Тип дома: **кирпичный**
Площадь участка: **6 сот.**
Материал стен: **Кирпич**
Санузел: **в доме**

Специалист по недвижимости

Петрова Светлана Николаевна

+7(900)351-1011

alteza9999@yandex.ru

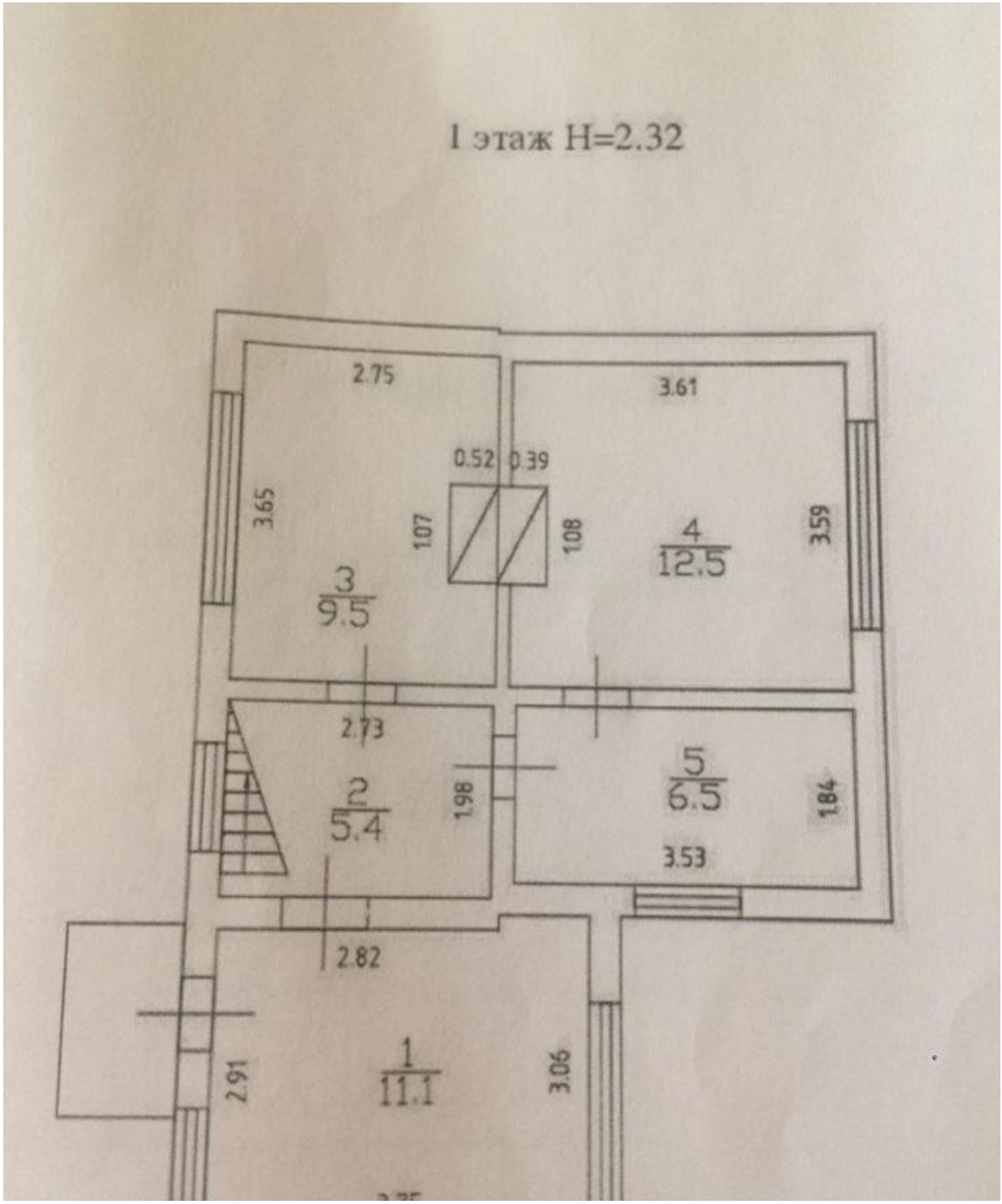

АЛЬТЕЗА

+7 906 210 33 33
www.altezarealty.ru
newprofit39@gmail.com
г Калининград, пл Победы, д 4А, офис 311