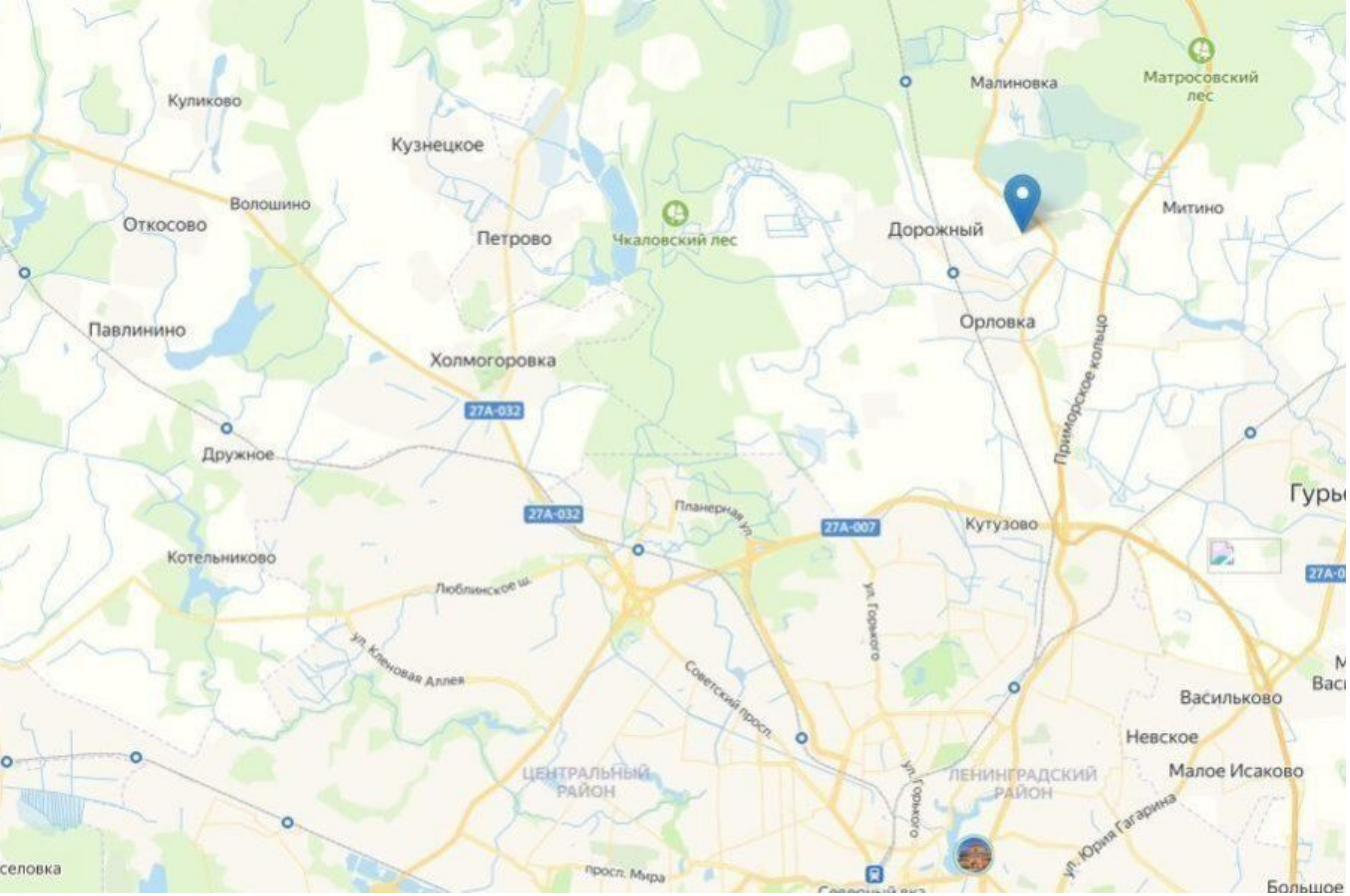

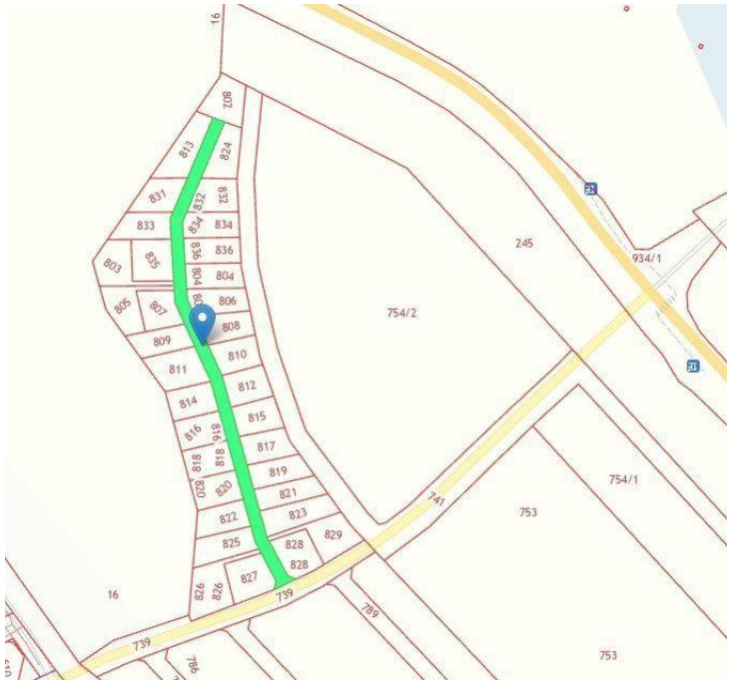

Продажа

Участок 6.78 соток ИЖС

Медведевка,

Калининградская обл, Гурьевский р-н, поселок Медведевка

₽ 1 350 000

Продается земельный участок общей площадью 6,78 сот в живописном посёлке Медведевка, Калининградская область. Поселок расположен в 7 км от Калининграда.Участок в собственности. Хорошие подъездные пути. Коммуникации: рядом с участками проходит линия электропередач, газ по программе газификации, после постройки дома и постановки его на кадастровый учет. Развитая инфраструктура:
-детский сад.
-в 11 минутах пешком находится ЖД станция «7 километр».
-остановка общественного транспорта (автобусы 114 и 116)
На транспорте:
до центра Калининграда – 15 минут,
до Зеленоградска – 15 минут,
до школы (на школьном автобусе) – 5 минут,
несколько минут до ресторанно-гостиничного комплекса «Нессельбек», ТЦ Балтия Молл, ТЦ, Леруа Мерлен, ТЦ Акорус (2 км).
Кадастровый номер для ориентира 39:03:040023:828
Звоните дам дополнительную информацию !

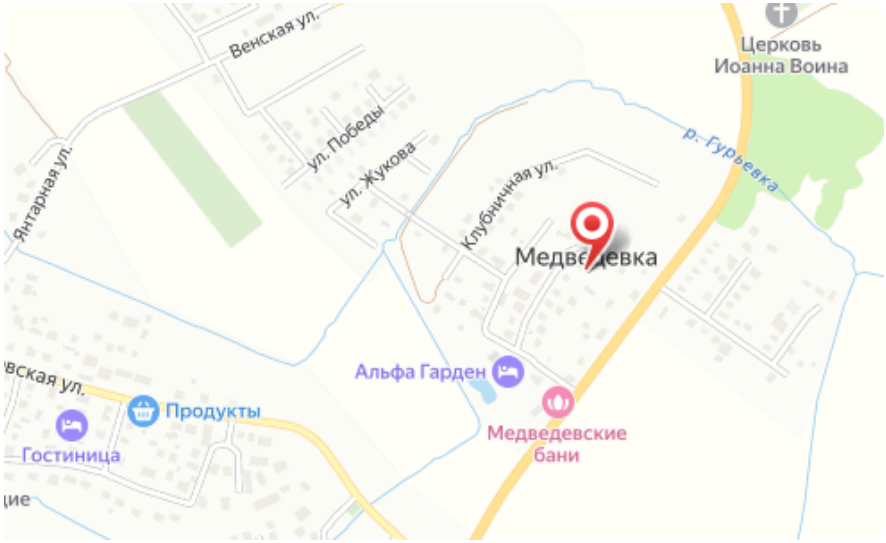

Площадь участка: **6.78 соток**

Расстояние до города: **20.3 км**

Тип участка: **ИЖС**

Специалист по недвижимости

Крюкова Любовь Ивановна

+7(996)522-9853

alteza168@yandex.ru

АЛЬТЕЗА
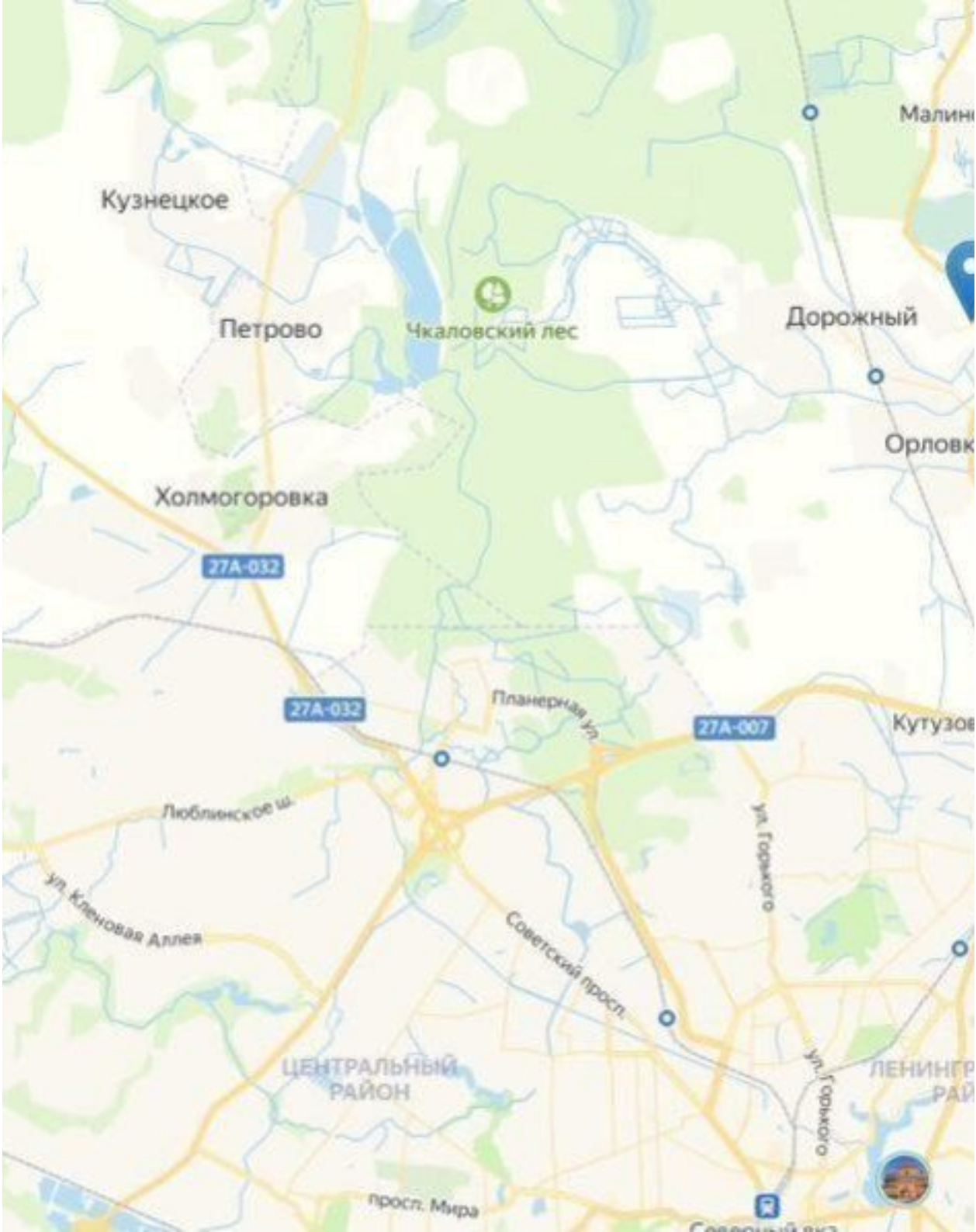
+7 906 210 33 33
www.altezarealty.ru
newprofit39@gmail.com
г Калининград, пл Победы, д 4А, офис 311