**Продажа**

## Участок 6.1 соток ИЖС

Рощино,

Калининградская область, Зеленоградский муниципальный округ, посёлок Рощино, Первомайская улица

**₽ 1 200 000**

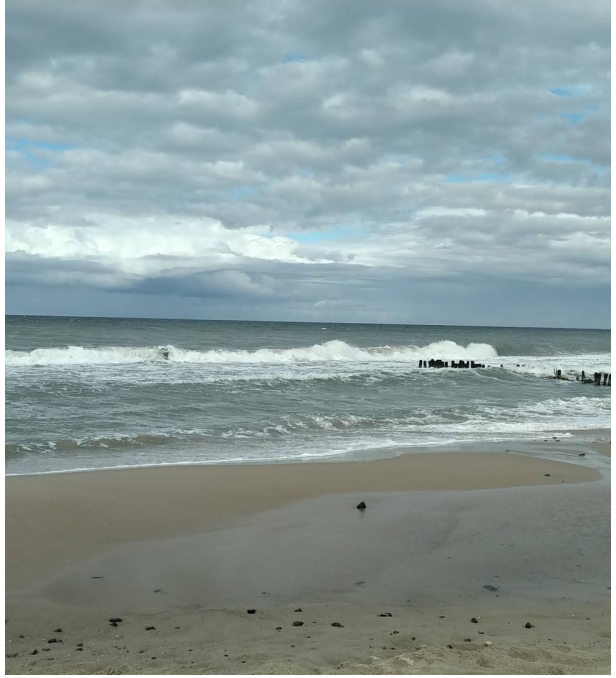

Продается земельный участок 6,1 соток в п Рощино, Зеленоградского р-на
Категория земель Земли населенных пунктов
Вид разрешенного использования индивидуальные жилые дома в 1-3 этажа с придомовыми участками и дворовыми постройками
Участок ровный, правильной формы. Участки расположены на второй линии от асфальтированной дороги без интенсивного автомобильного трафика.
Прекрасное место для загородной жизни или отдыха:
- всего в 1 км от п. Коврово с развитой инфраструктурой, наличием торговых центров, школы, детского садика и АЗС;
- в 10 мин от г. Зеленоградска и побережья Балтийского моря,
- в 25 мин от Калининграда.
Если Вас заинтересовало наше предложение — звоните!
Показы по предварительной договоренности.
Предлагаем помощь в оформлении ипотеки и полное юридическое сопровождение сделки, работаем с регионами, оформляем сделки on-line. Являемся официальными партнерами всех банков, представленных в нашем регионе. Оформляя ипотеку через нас, вы получаете скидку от 0,3% до 0,7% годовых по процентной ставке.

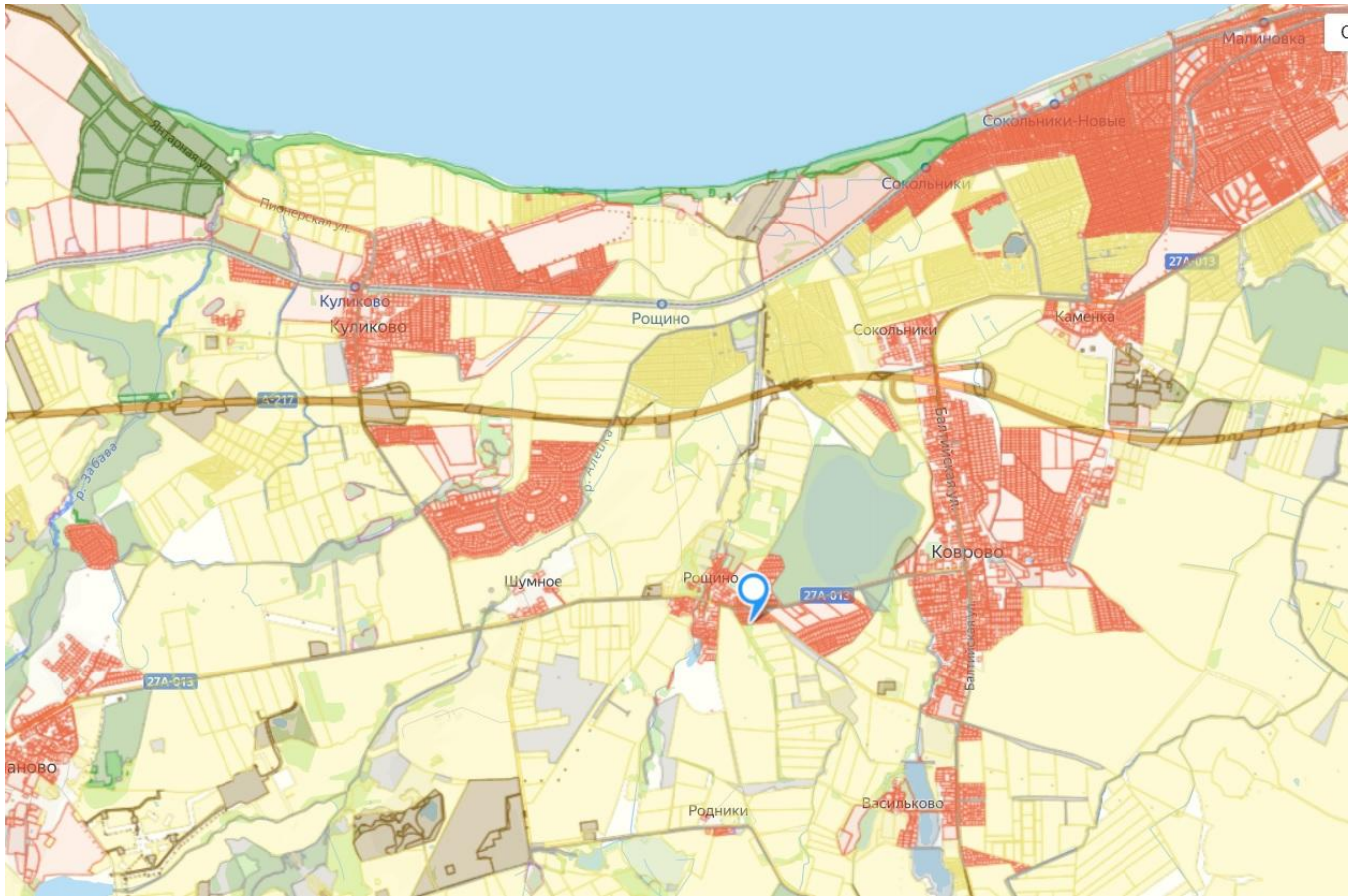

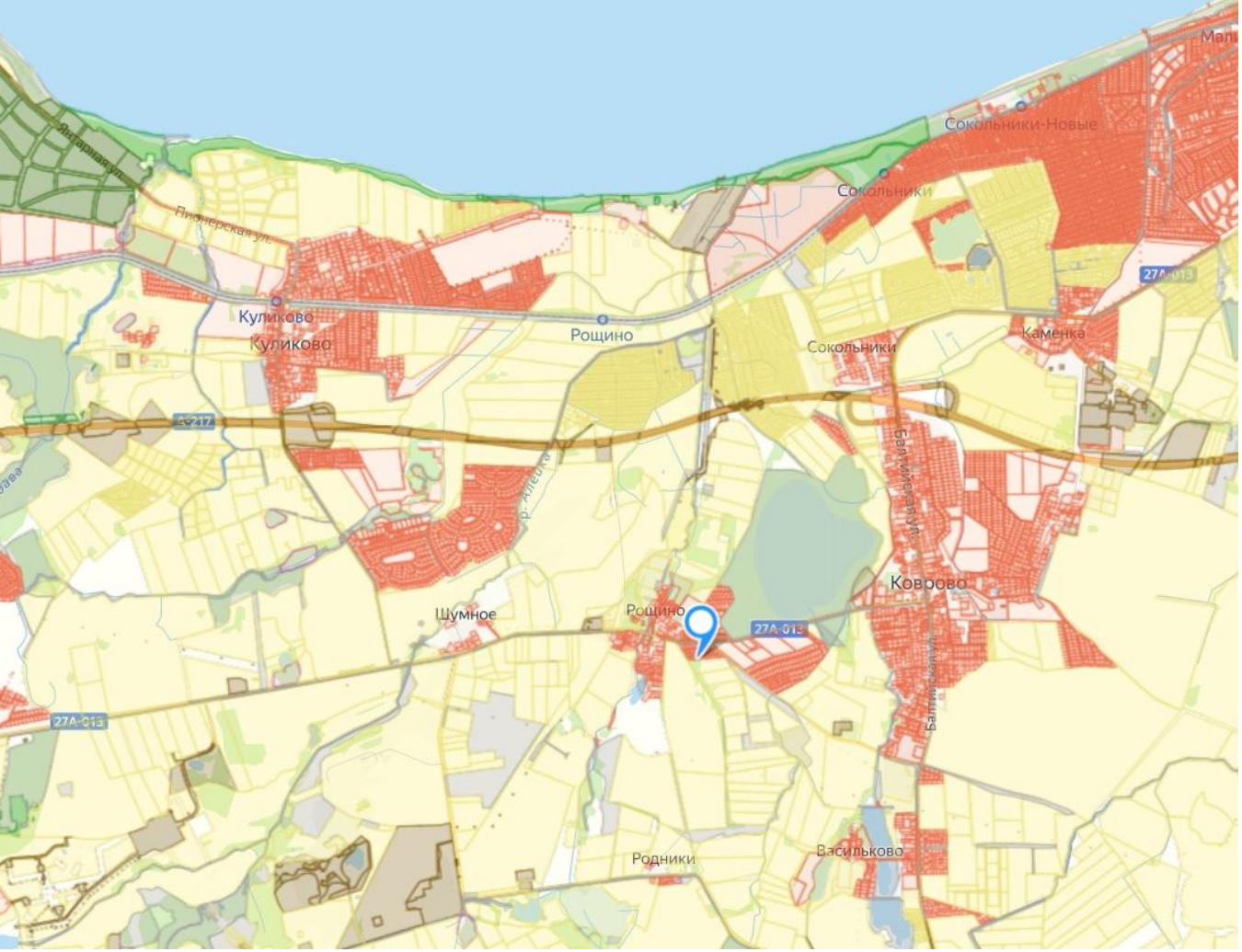


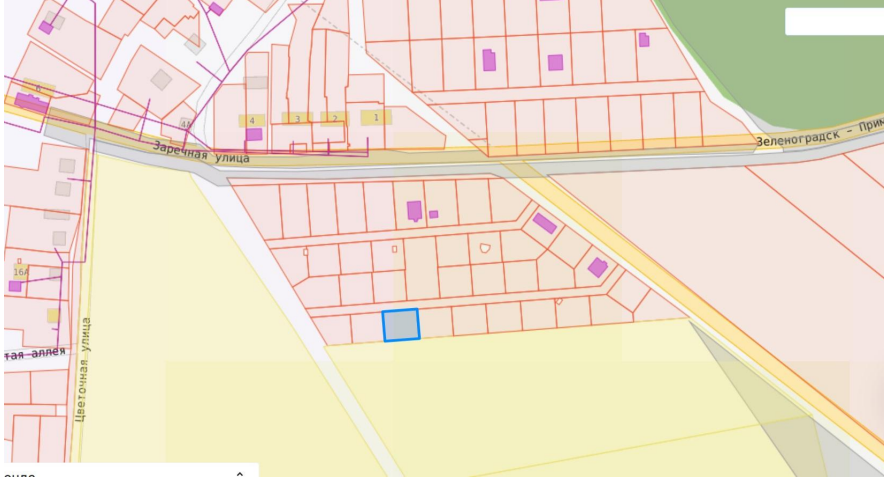


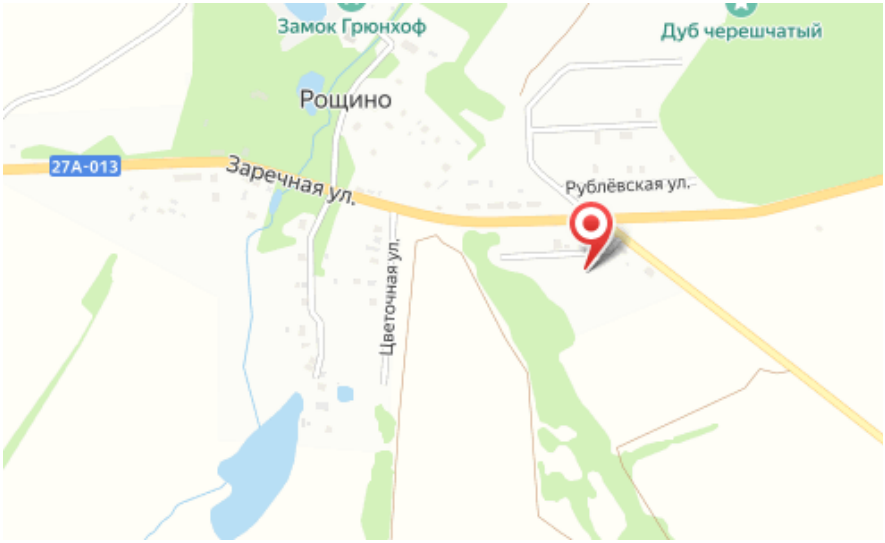


Площадь участка: **6.1 соток**

Тип участка: **ИЖС**

Специалист по недвижимости

**Кунцевич Валерий Николаевич**

+7(906)235-6905

alteza62@yandex.ru

АЛЬТЕЗА
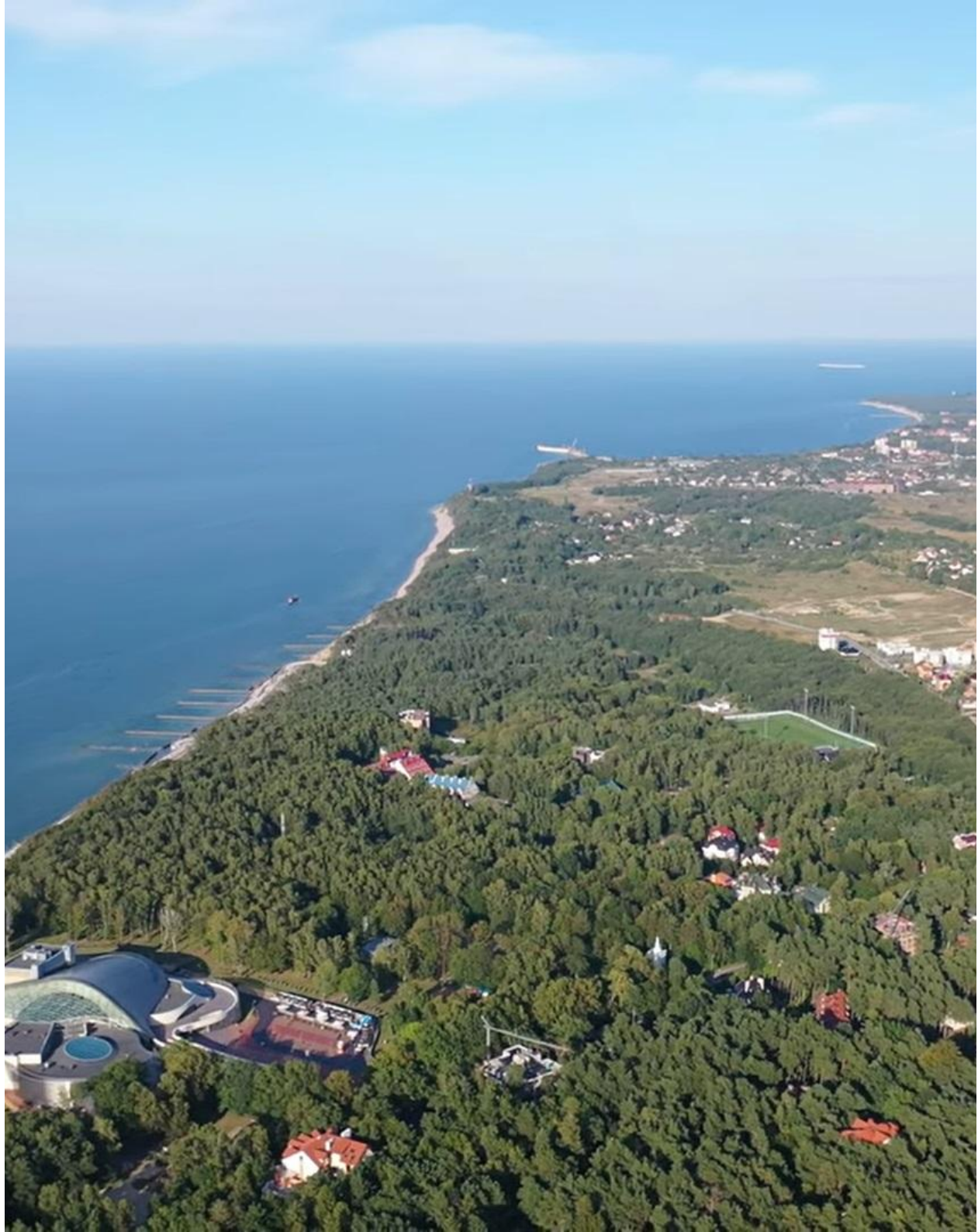
+7 906 210 33 33
www.altezarealty.ru
newprofit39@gmail.com
г Калининград, пл Победы, д 4А, офис 311