Продажа

1-к.квартира, 45.2 м², 3/9 эт.

Калининград,

г Калининград, ул Кипарисовая, д 4

₽ 6 500 000

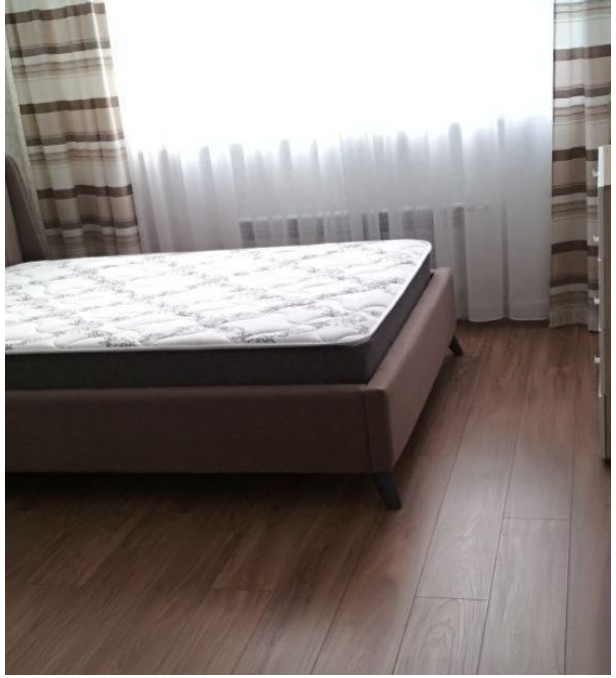

В квартире автономное отопление, счётчики на газ и воду. Застеклённая лоджия. Функциональная планировка и просторная кухня. В шаговой доступности супермаркеты и множество магазинов разной направленности, школа и д/сад. Хорошая транспортная доступность

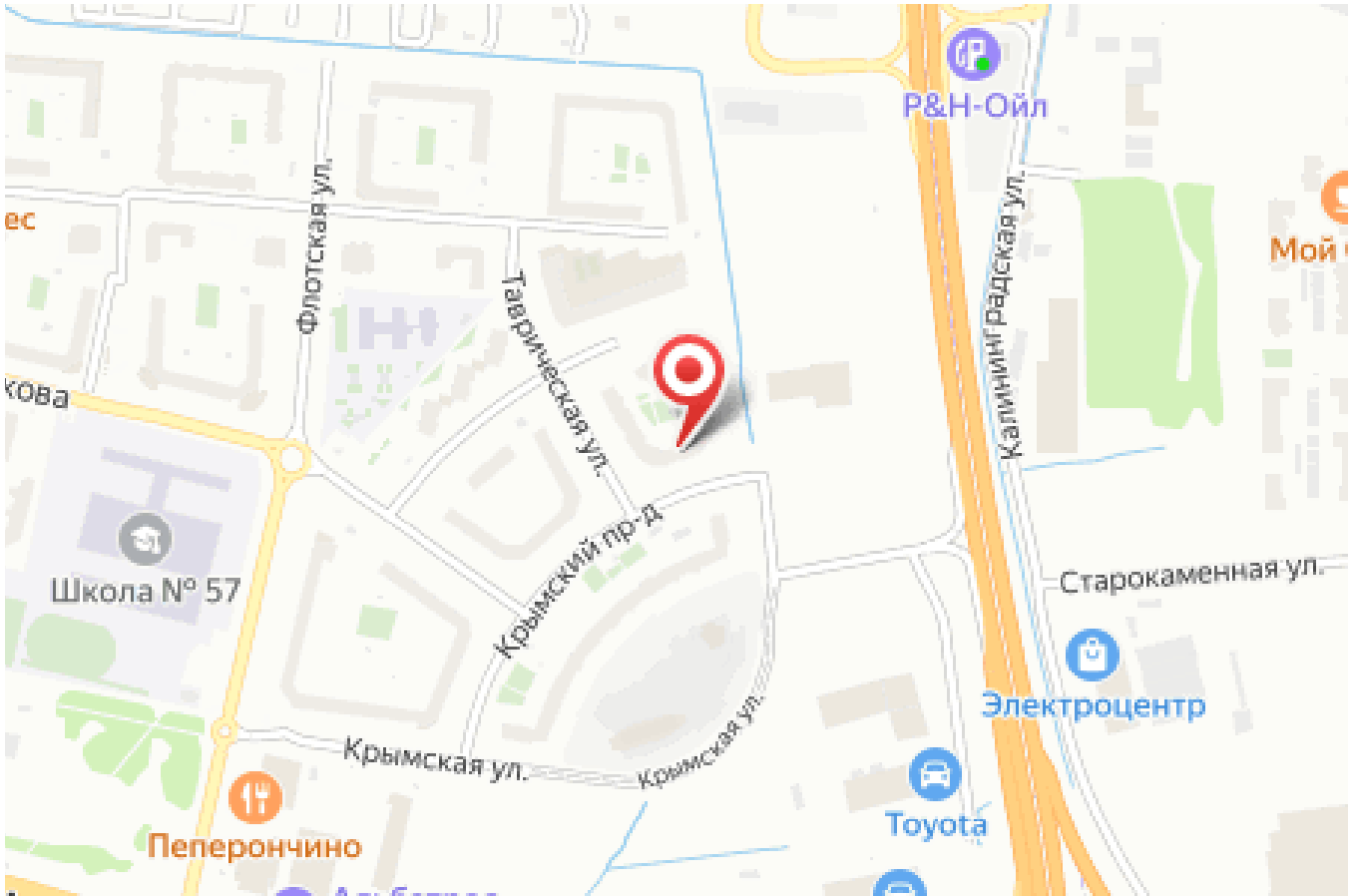

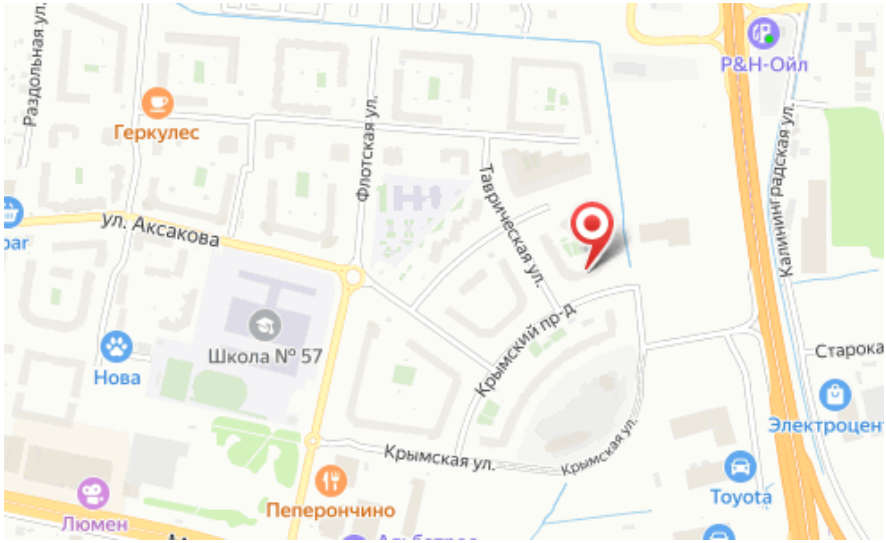

Количество комнат: **1**
Жилая площадь: **18 м²**
Этаж: **3**
Тип санузла: **Совмещенный**

Общая площадь: **45.2 м²**
Площадь кухни: **11.6 м²**
Этажей в доме: **9**
апартаменты: **нет**

Специалист по недвижимости

Петрова Светлана Николаевна

+7(900)351-1011

alteza9999@yandex.ru

АЛЬТЕЗА

+7 906 210 33 33
www.altezarealty.ru
newprofit39@gmail.com
г Калининград, пл Победы, д 4А, офис 311