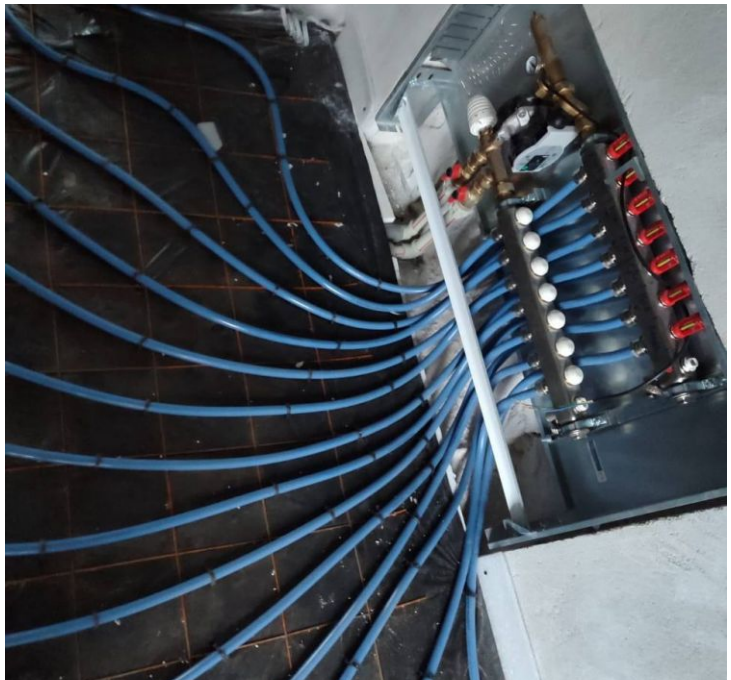

Продажа

дом 100 м² на участке 6 сот.

Лесное,

Калининградская обл, Гурьевский р-н, поселок Лесное

₽ 6 200 000

СРОЧНО!!! СНИЖЕНИЕ ЦЕНЫ!!!

ПОДХОДИТ ПОД ЛЮБОЙ ВИД ИПОТЕКИ!!!

Продам дом п.Лесное, Гурьевский р-н, 80кв + 18кв веранда.

На участке 6сот.

ОРИЕНТИР: Луговое, Малое Луговое, Борисово, Большая окружная, Дзержинского, Московский проспект.

ГАЗ; Эл-во 15 кВт, 3 фазы, Скважина, ЛОС, теплый пол.

Успейте купить дом по вашей мечты. Рядом уже постоенные и жилые дома. В шаговой доступности лес, отличное место для отдыха.

Автобусная остановка в 10 минутах ходьбы, магазины. От окружной дороги 1 км.

ПРОДАЖА ОТ ИП!!!

Документы готовы, быстрый выход на сделку!!! ПОЛНАЯ СУММА В ДОГОВОРЕ!!

Есть готовый дом (с тремя спальнями), или можно приобрести дом на стадии строительства.

Остались вопросы, ЗВОНИТЕ!!!, Лесное п, продается дом, 3комнат(а) в, 6 соток, общ. пл. дома 100 кв.м., Номер лота: 4211100

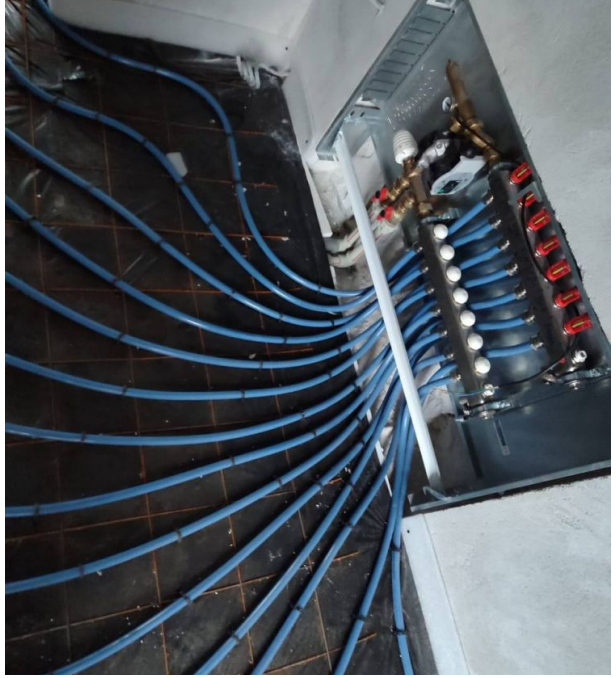

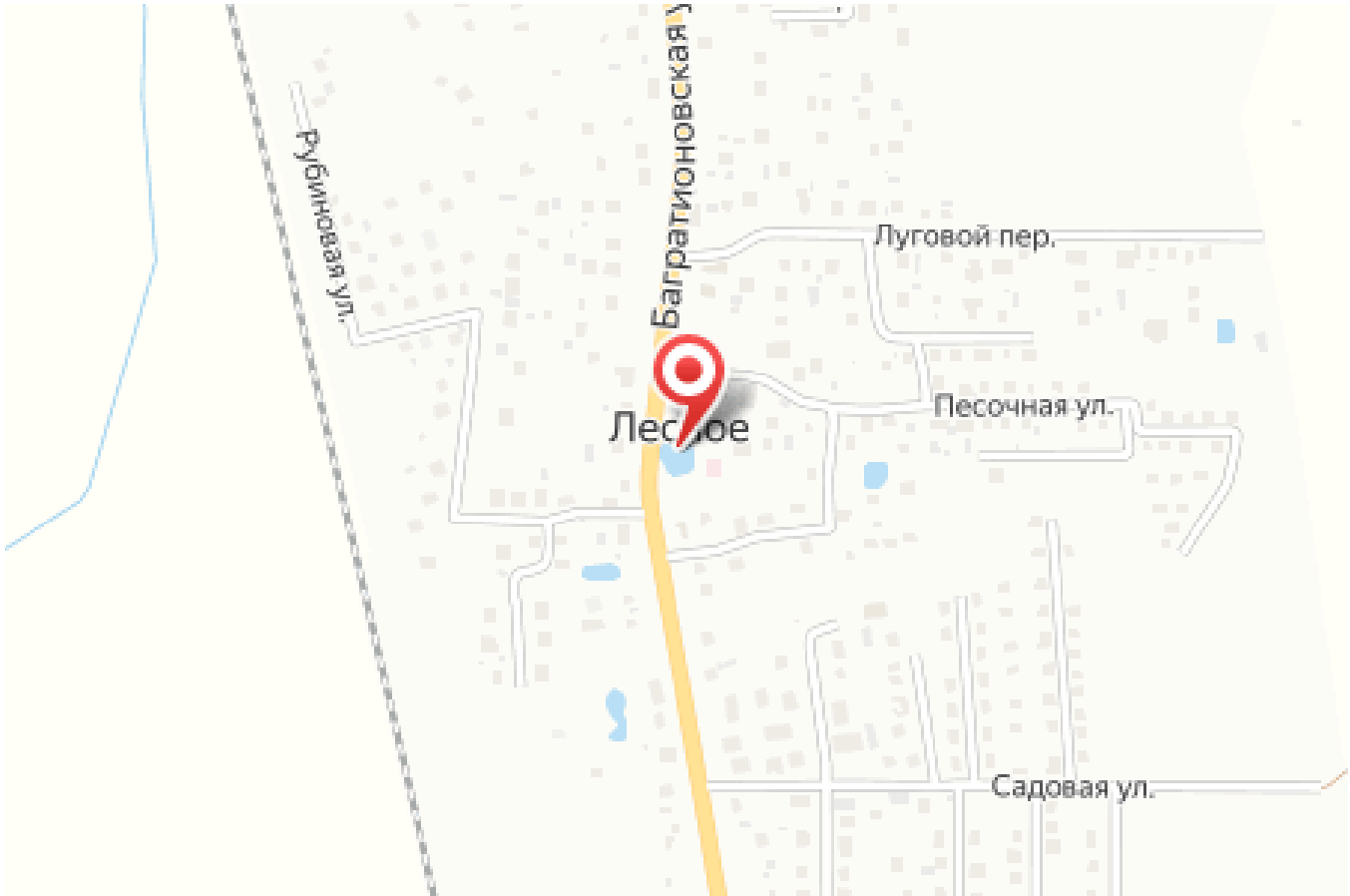

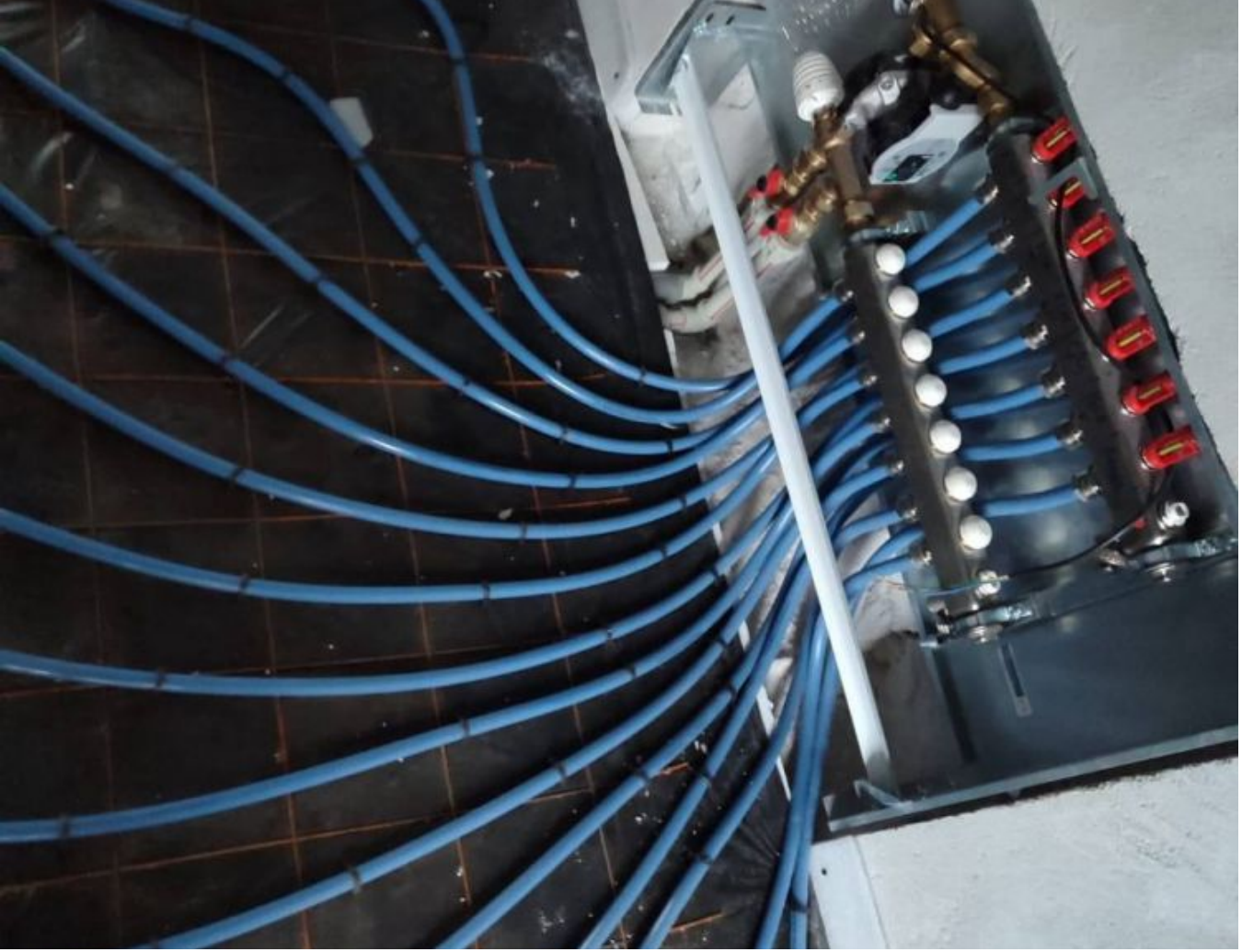

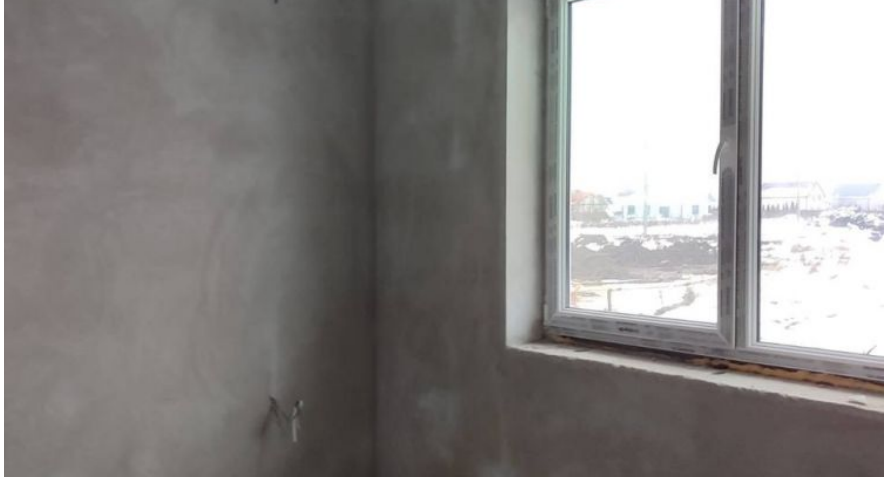

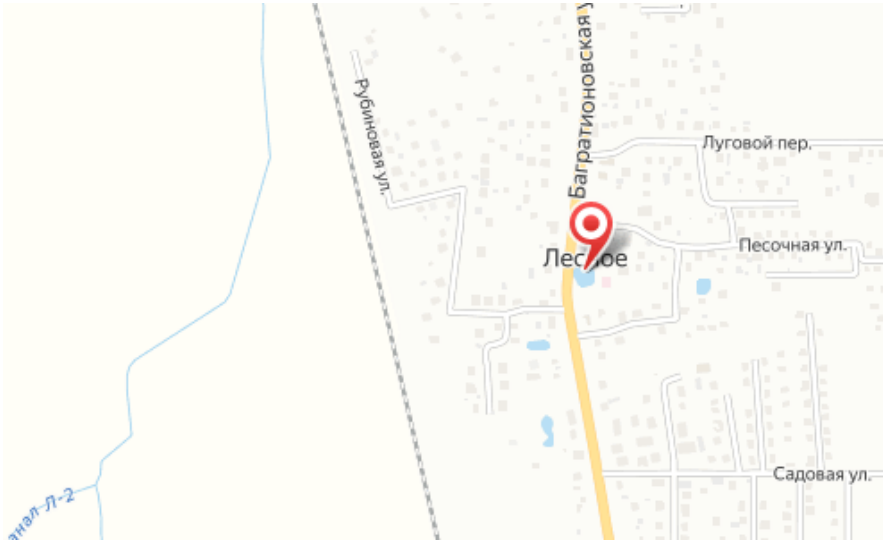

Тип объекта: **дом**
Общая площадь: **100 м²**
Количество этажей: **1**
Тип участка: **ИЖС**

Тип дома: **блочный**
Площадь участка: **6 сот.**
Материал стен: **Газоблоки**
Санузел: **отсутствует**

Специалист по недвижимости

Петрова Светлана Николаевна

+7(900)351-1011

alteza9999@yandex.ru

АЛЬТЕЗА

+7 906 210 33 33
www.altezarealty.ru
newprofit39@gmail.com
г Калининград, пл Победы, д 4А, офис 311