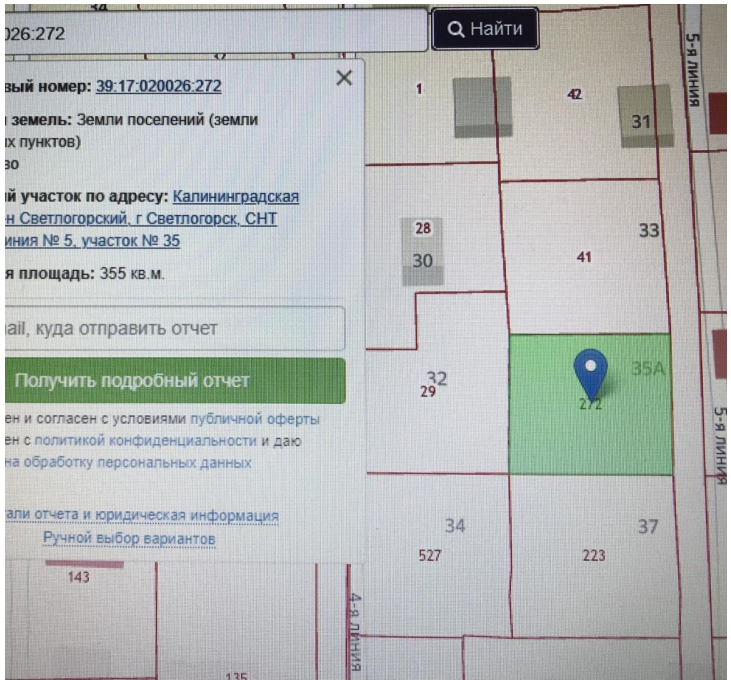

Продажа

Участок 3.55 соток ЛПХ

Радуга,

Калининградская обл, г Светлогорск, тер. СНТ Радуга, ул 5-я линия

₽ 1 000 000

Продается земельный участок общей площадью 3,55 сот в с/о Радуга, кадастровый номер 39:17:020026:272, участок в собственности, выполнено межевание, точки отбиты, участок ровный, сухой. Электричество подведено — счётчик установлен на столбе, 220в, колодец для полива, хорошие подъездные пути с двух сторон, газовая труба в 150 метрах от участка. Рядом озеро, лес (грибы, ягоды), в обществе есть магазин. До моря 20 минут спокойным шагом.
Шикарный УЧАСТОК, шикарное место, отличная цена....на участке можно построить дом своей мечты, для постоянного проживания либо дачу, на которой проводить выходные и праздничные дни . Жду Вашего звонка !!! Звоните !

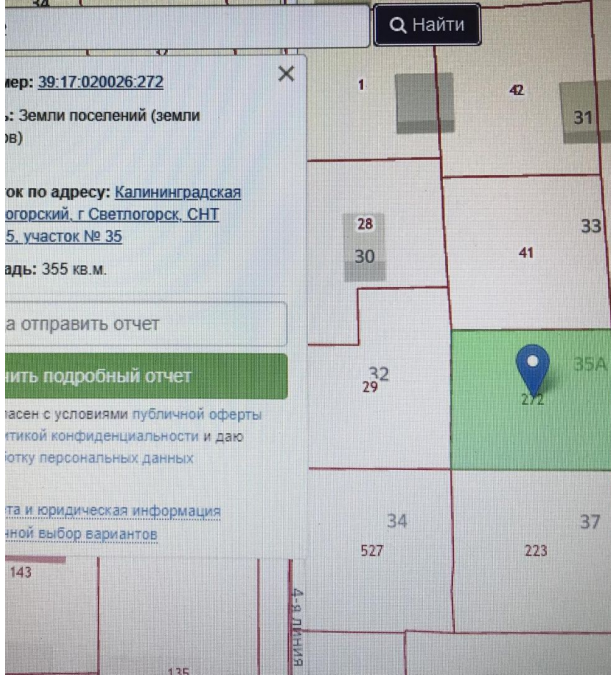

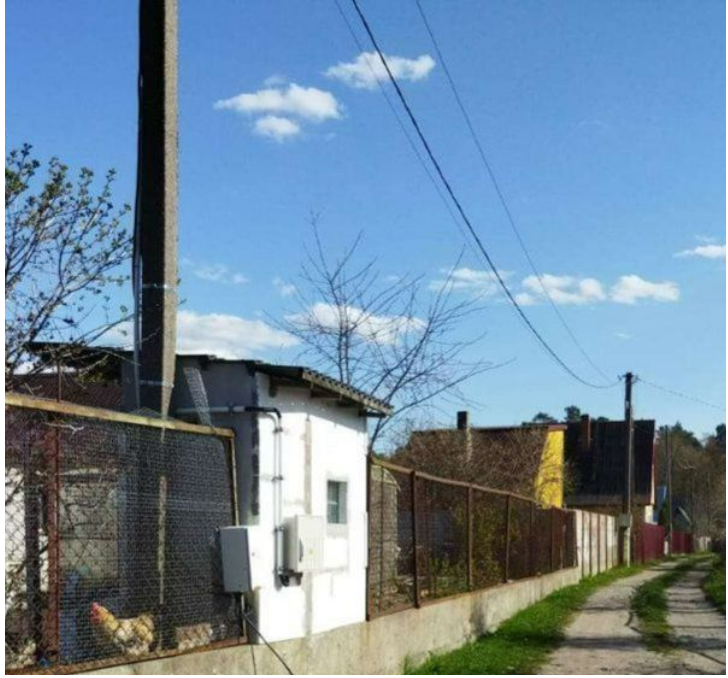

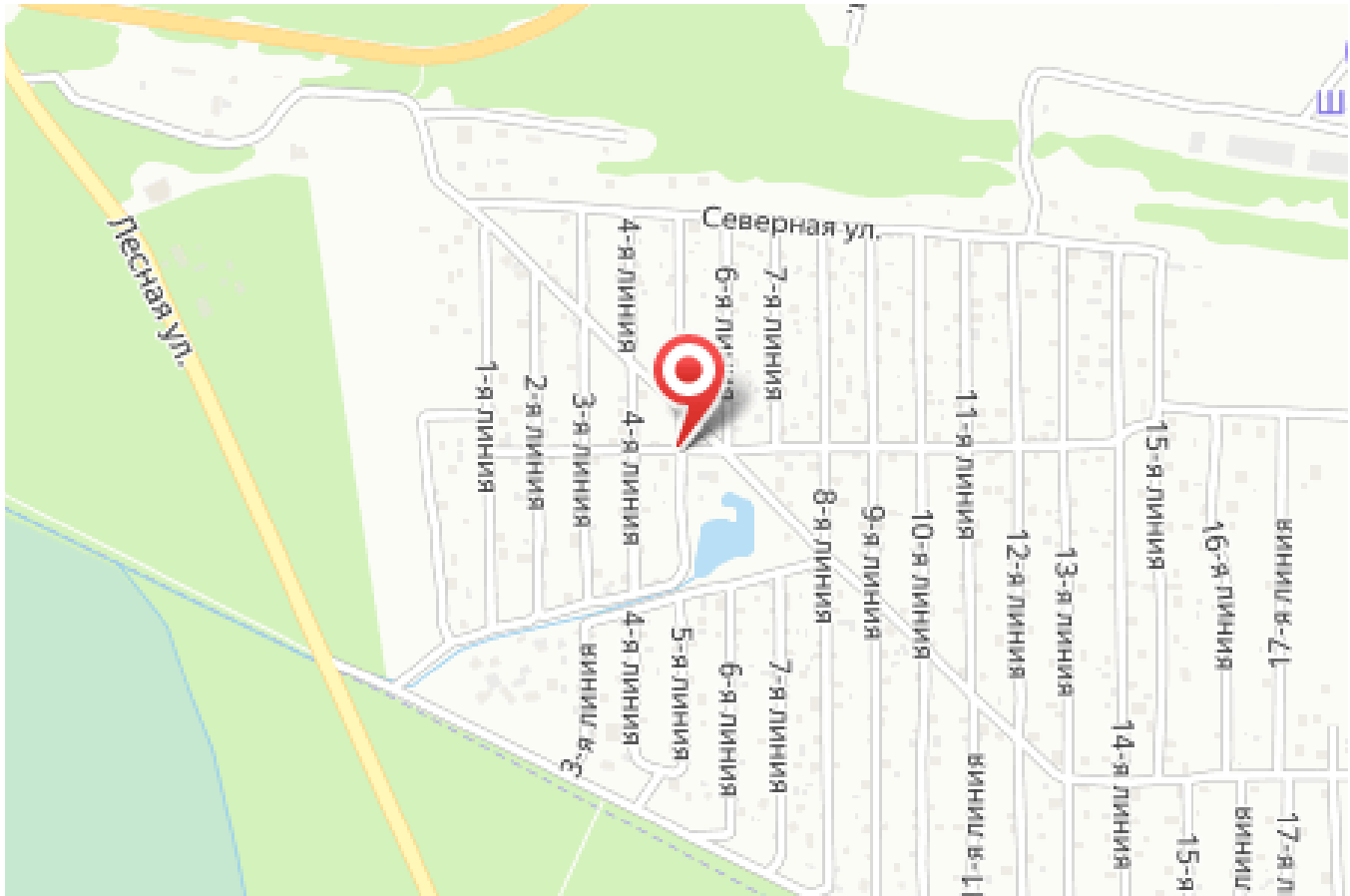

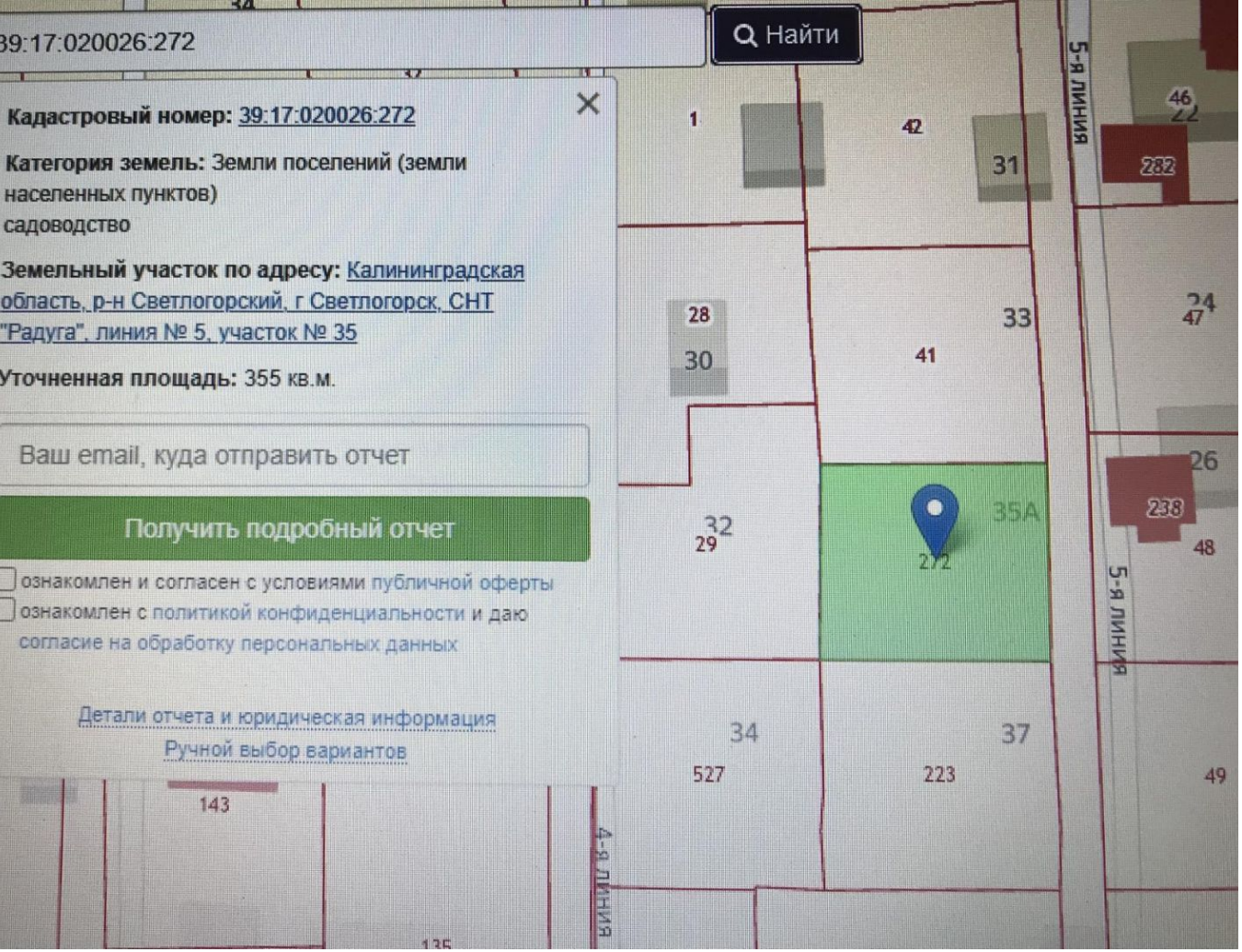

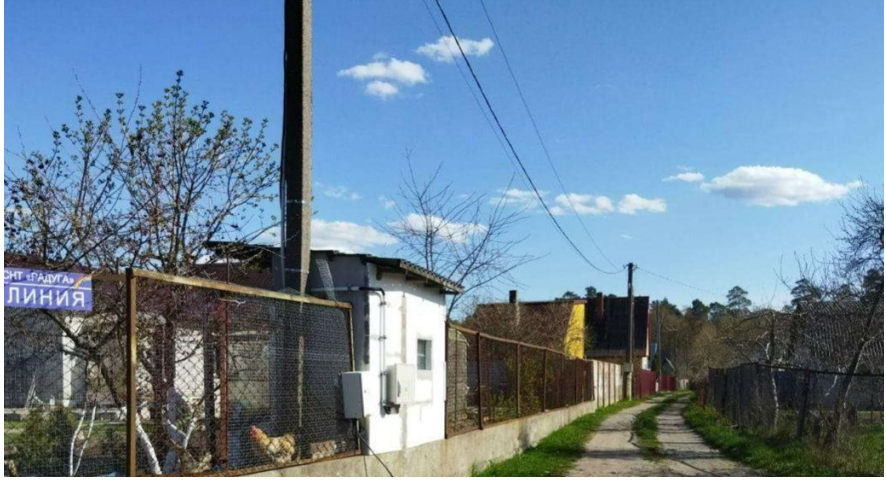

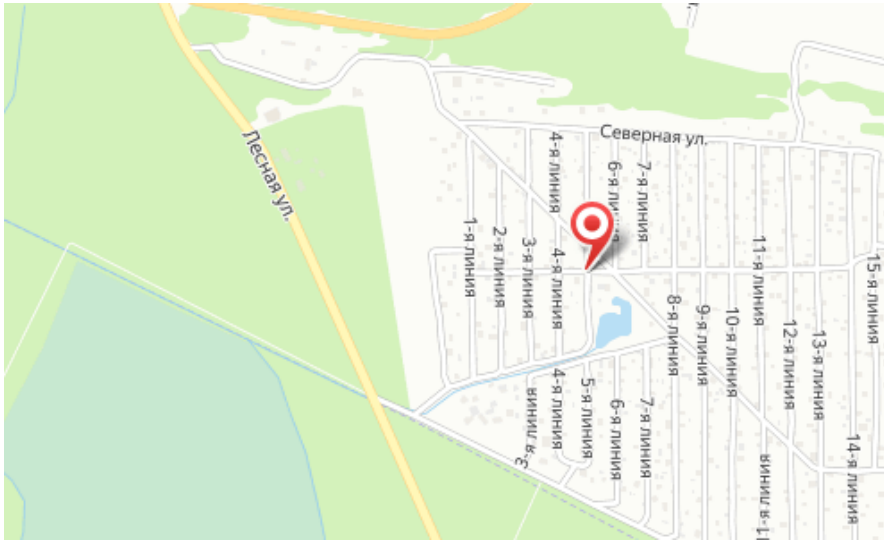

Площадь участка: **3.55 соток**

Расстояние до города: **27.4 км**

Тип участка: **ЛПХ**

Специалист по недвижимости

Крюкова Любовь Ивановна

+7(996)522-9853

alteza168@yandex.ru

АЛЬТЕЗА

+7 906 210 33 33
www.altezarealty.ru
newprofit39@gmail.com
г Калининград, пл Победы, д 4А, офис 311