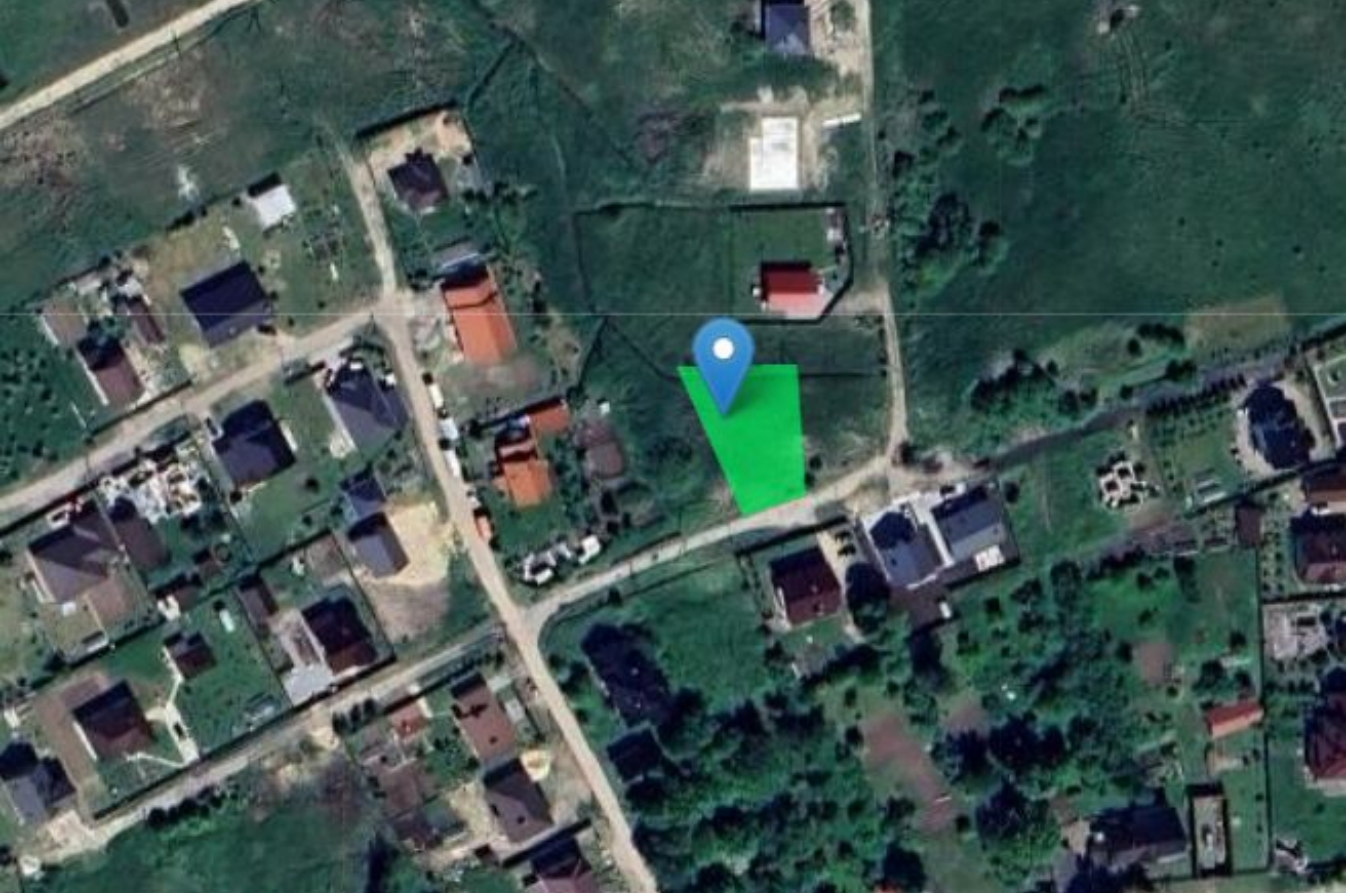

Продажа

Участок 9,5 сот. (ИЖС)

Черемхово,

Калининградская обл, Гурьевский р-н, поселок Черемхово

₽ 1 500 000

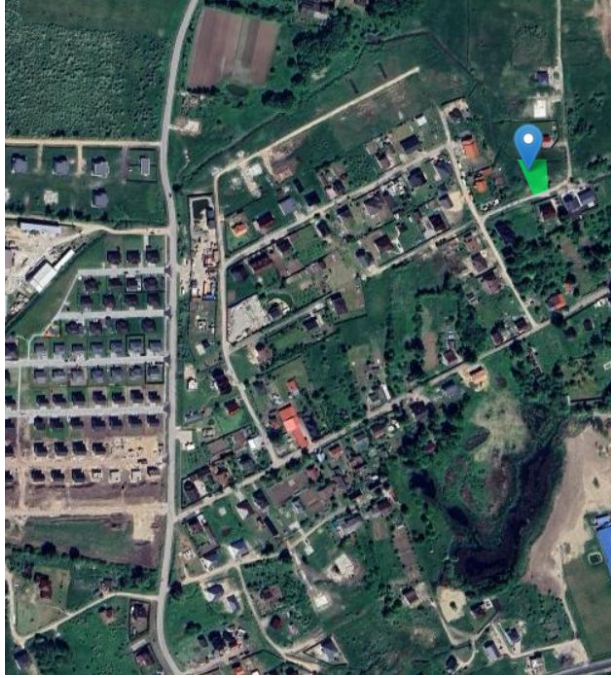

Продается участок. Участок расположен на границе поселков Поддубное и Черемхово. До центра Калининграда 20-25 минут.Участок не в чистом поле, вокруг дома и соседи. Хорошие подъездные пути. Лучше посмотреть вживую. Ориентир (забить в навигаторе) - п. Поддубное, Гурьевского р-на (Низовское сельское поселение), ул. Садовая 14, это соседи напротив. Координаты - 54.738245, 20.672678. Договор по свету с "Энергосбытом" заключен, счетчик на столбе. Вопрос канализацией решен.

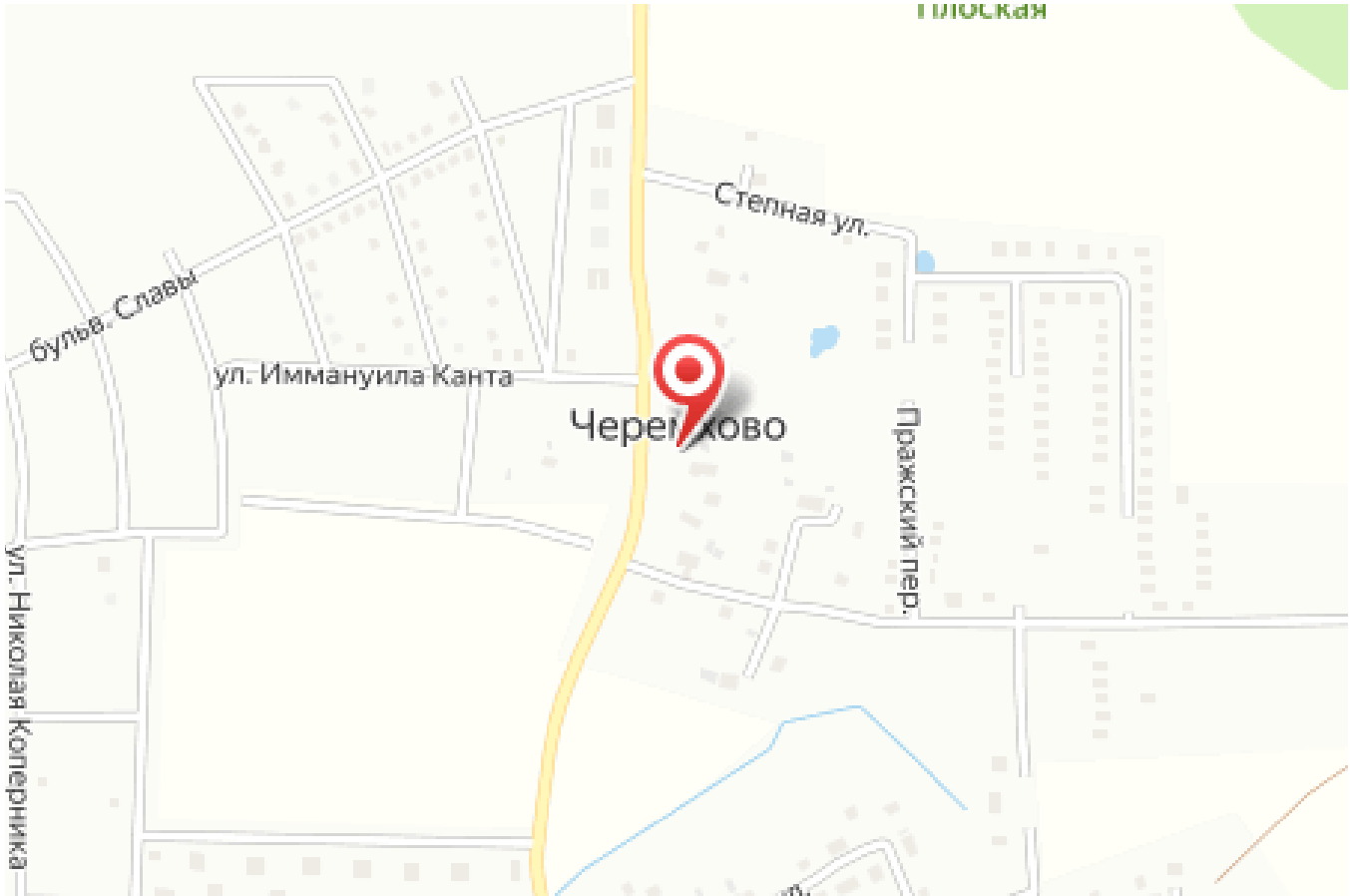

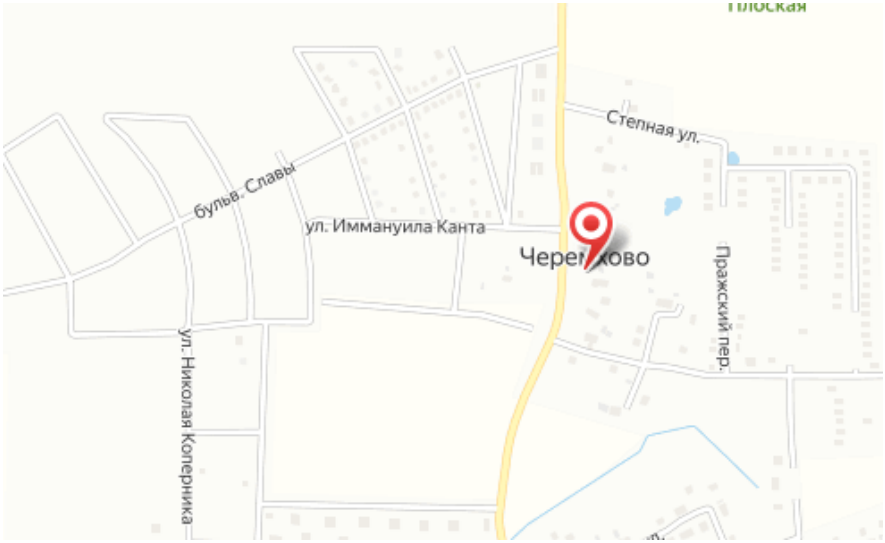

Площадь участка: **9.5 соток**

Тип участка: **ИЖС**

Специалист по недвижимости

Ситников Андрей Николаевич

+7(999)255-0778

alteza119@yandex.ru

АЛЬТЕЗА
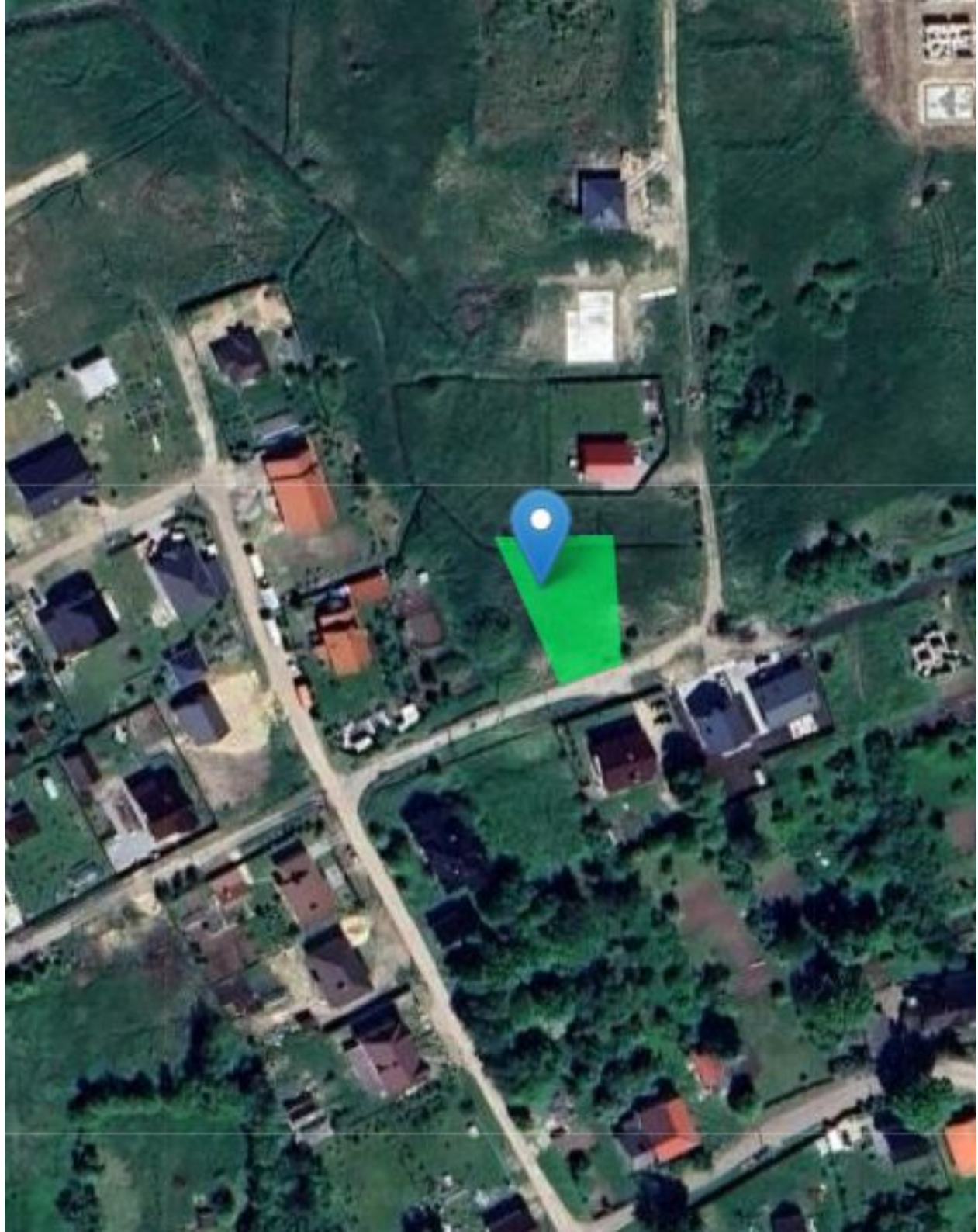
+7 906 210 33 33
www.altezarealty.ru
newprofit39@gmail.com
г Калининград, пл Победы, д 4А, офис 311