Продажа

Участок 10 соток СНТ Садоводство

Константиновка,

Калининградская обл, Гурьевский р-н, поселок Константиновка

₽ 1 100 000

Земельный участок расположен на берегу небольшого озера. Отличное место для строительства ижс или блок-секционного жилого дома. Участок без обременений, ровный. Есть электричество 15кВ.(договор заключен) У участку есть хорошие подъездные пути. Рядом расположена школа, детский сад, магазины,10 мин до Подворья на Хуторской. Поселок Константиновка находится всего в 15 минутах езды от Гурьевска и имеет прекрасное транспортное сообщение с Калининградом. Автобусы маршрута 103 регулярно ходят из Калининграда, а участок находится в 10 минутах от остановки., Константиновка п, продается участок, 10 соток, Номер лота: 4205474

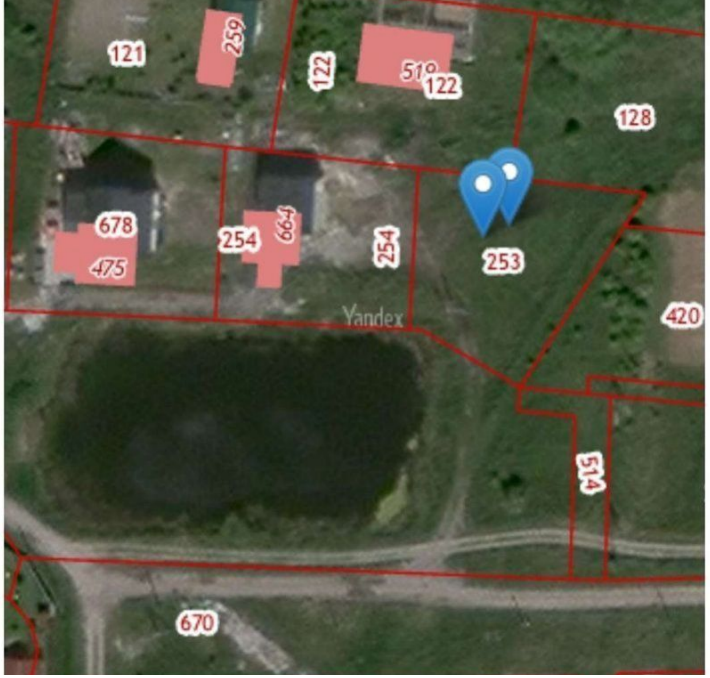

Кадастровый номер: 39:03:070103:253

Категория земель: Земли поселений (земли населенных пунктов)
для ведения личного подсобного хозяйства

Земельный участок по адресу: Калининградская область, Гурьевский район, пос. Константиновка, ул. Сиреневая, 7

Уточненная площадь: 963 кв.м.

Ваш email, куда отправить отчет

Получить подробный отчет

☐ ознакомлен и согласен с условиями публичной оферты
☐ ознакомлен с политикой конфиденциальности и даю согласие на обработку персональных данных

Детали отчета и юридическая информация
Ручной выбор вариантов

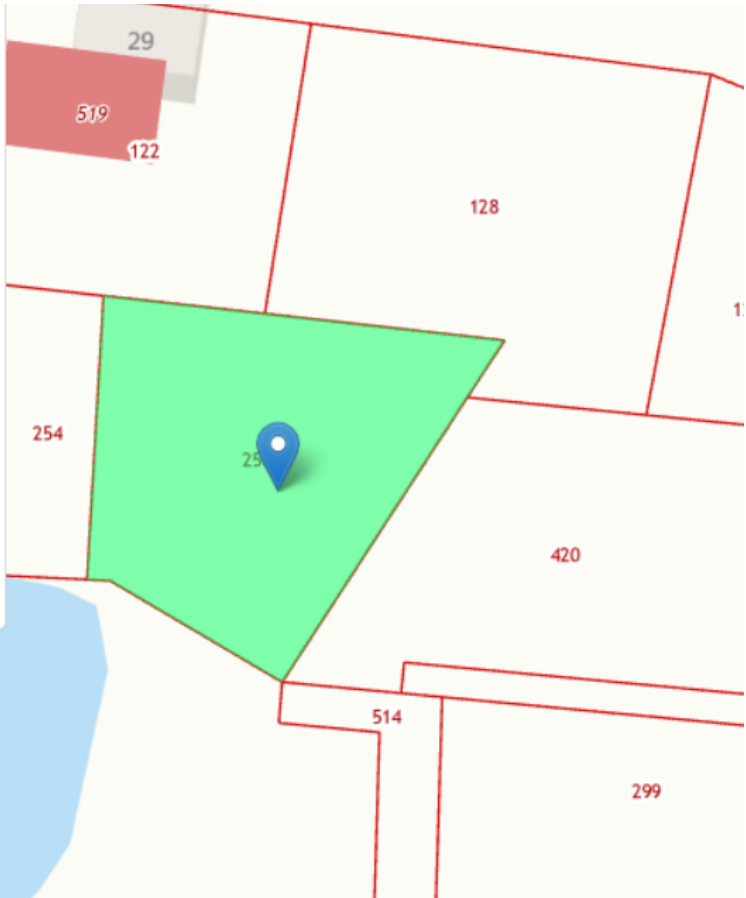

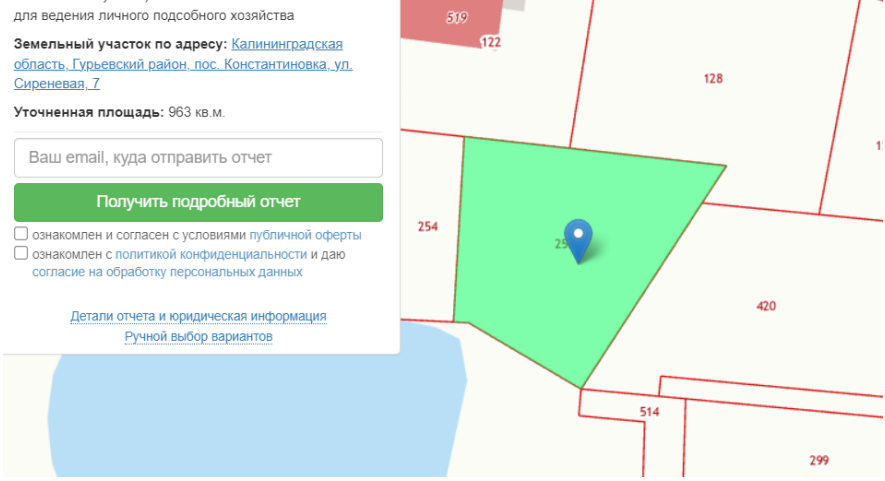

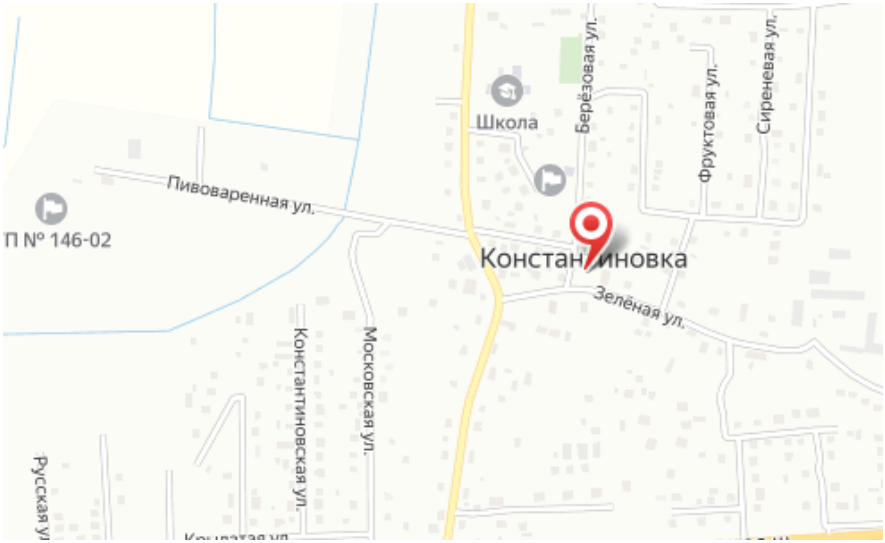

Площадь участка: **10 соток**

Расстояние до города: **0.1 км**

Тип участка: **СНТ Садоводство**

Специалист по недвижимости

Ситников Андрей Николаевич

+7(999)255-0778

alteza119@yandex.ru

АЛЬТЕЗА
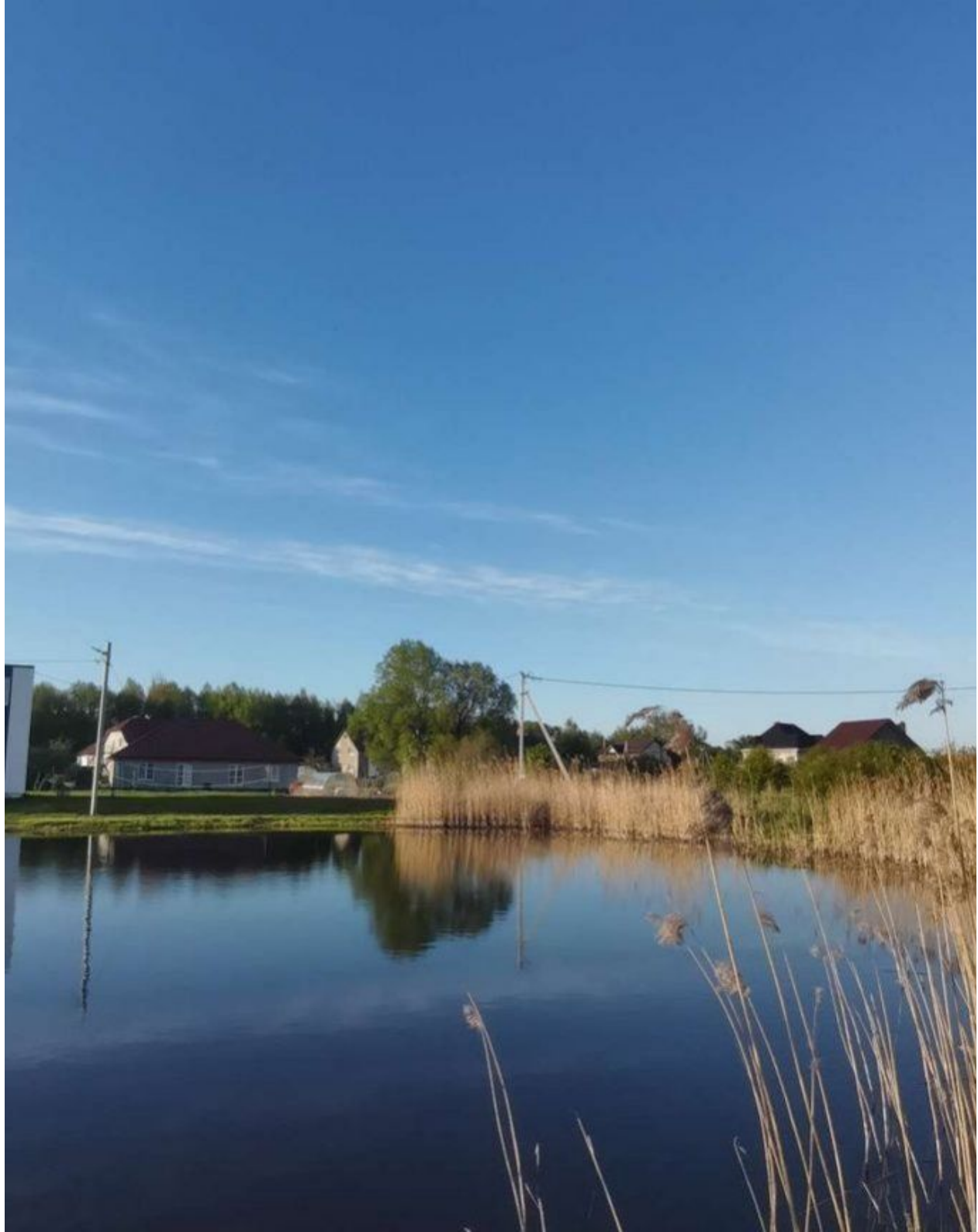
+7 906 210 33 33
www.altezarealty.ru
newprofit39@gmail.com
г Калининград, пл Победы, д 4А, офис 311