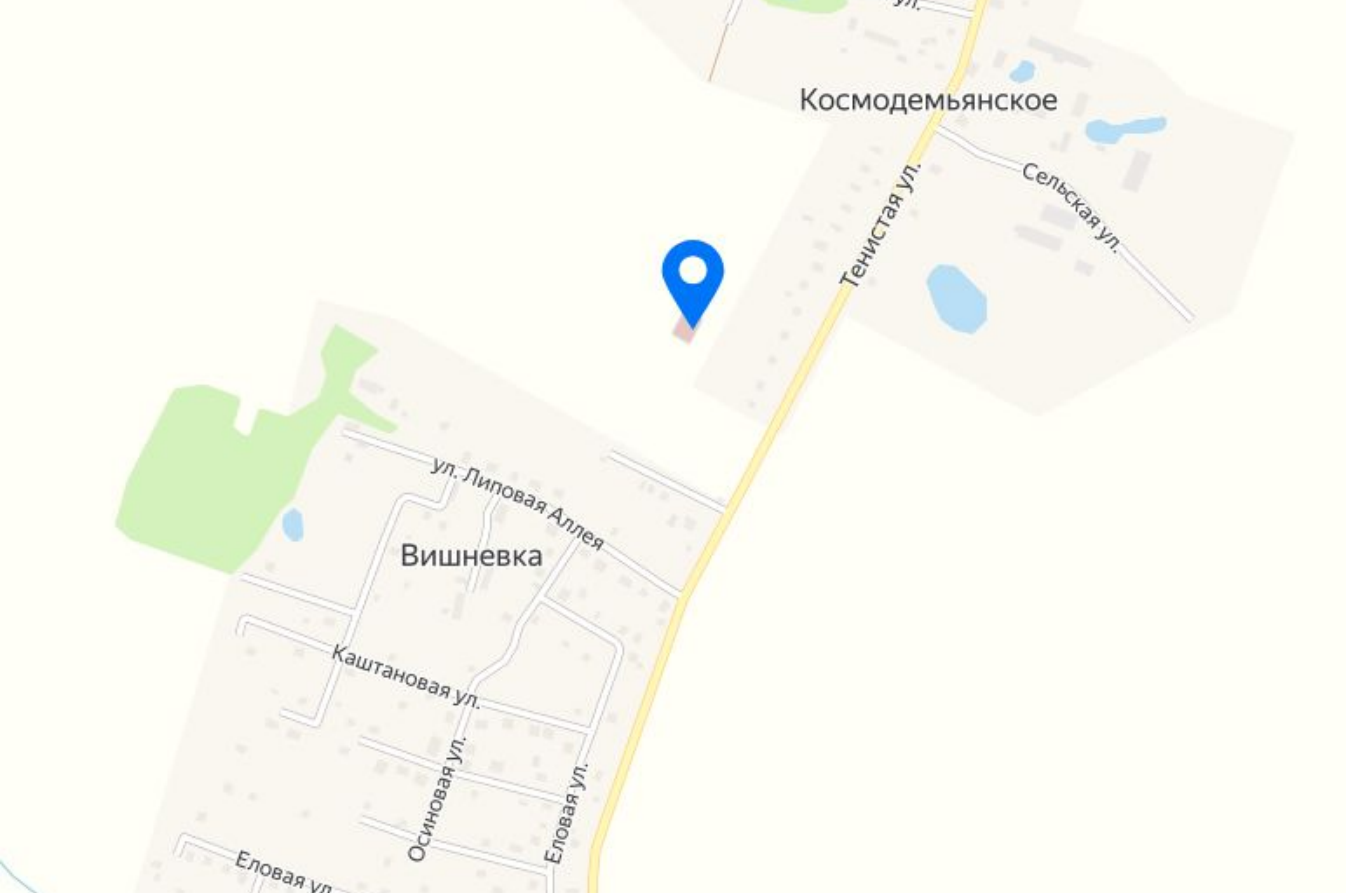

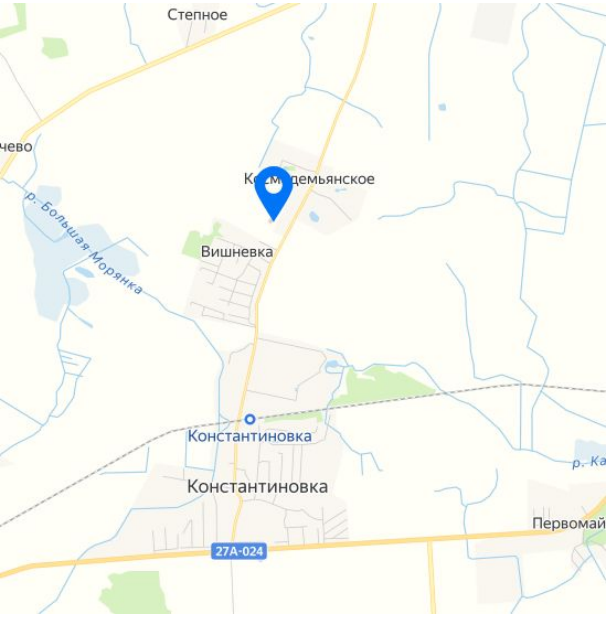

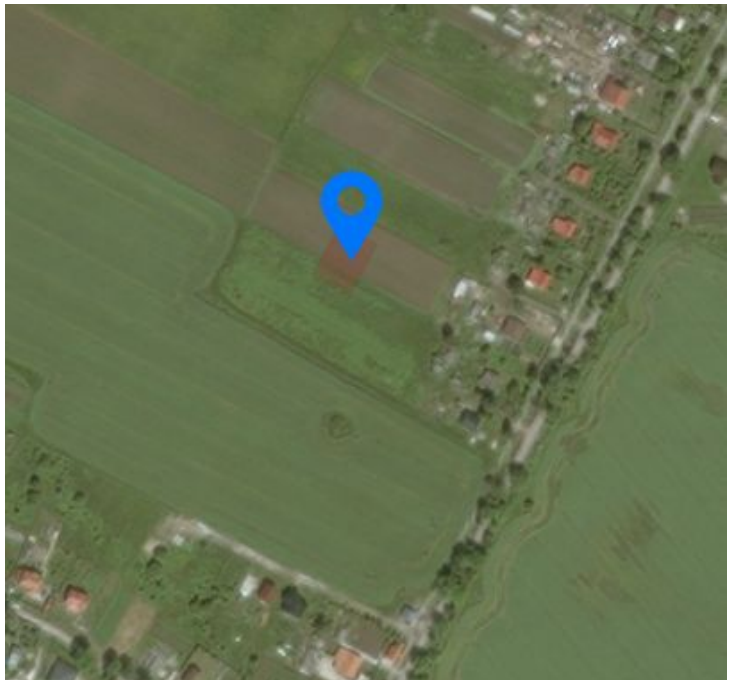

Продажа

Участок 9 сот. (ИЖС)

Космодемьянское,

Калининградская обл, Гурьевский р-н, поселок Космодемьянское

₽ 650 000

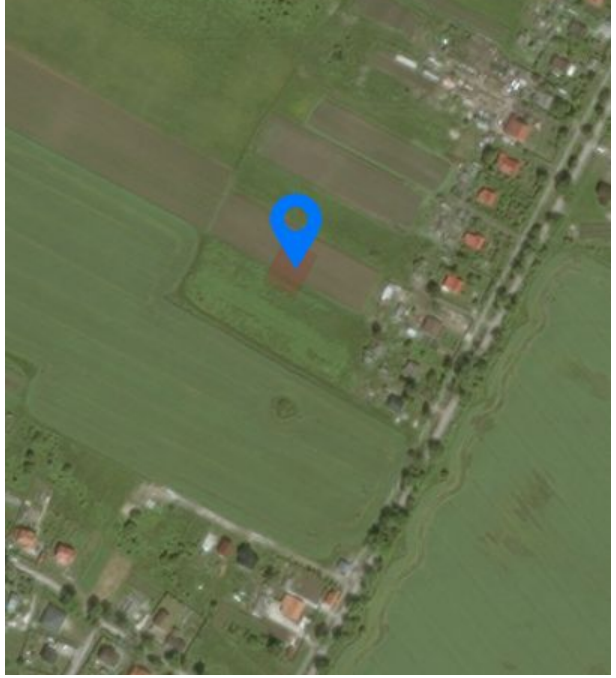

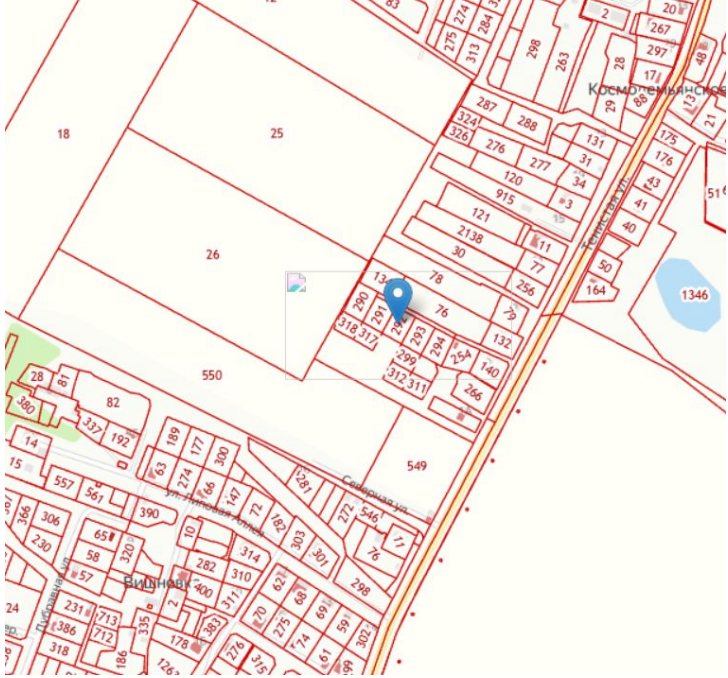

Продается земельный участок лпх

Кадастровый номер: 39:03:041201:292
Категория земель: Земли поселений (земли населенных пунктов)
для ведения личного подсобного хозяйства
Земельный участок по адресу: Калининградская область, Гурьевский р-н, п. Космодемьянское, ул. Тенистая
Уточненная площадь: 905 кв.м.

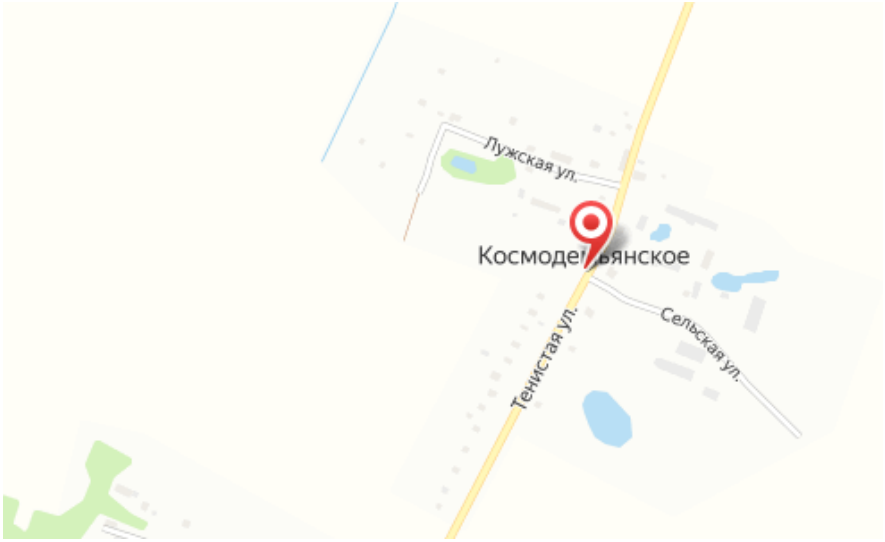

Площадь участка: **9 соток**

Тип участка: **ИЖС**

Специалист по недвижимости

Ситников Андрей Николаевич

+7(999)255-0778

alteza119@yandex.ru

АЛЬТЕЗА
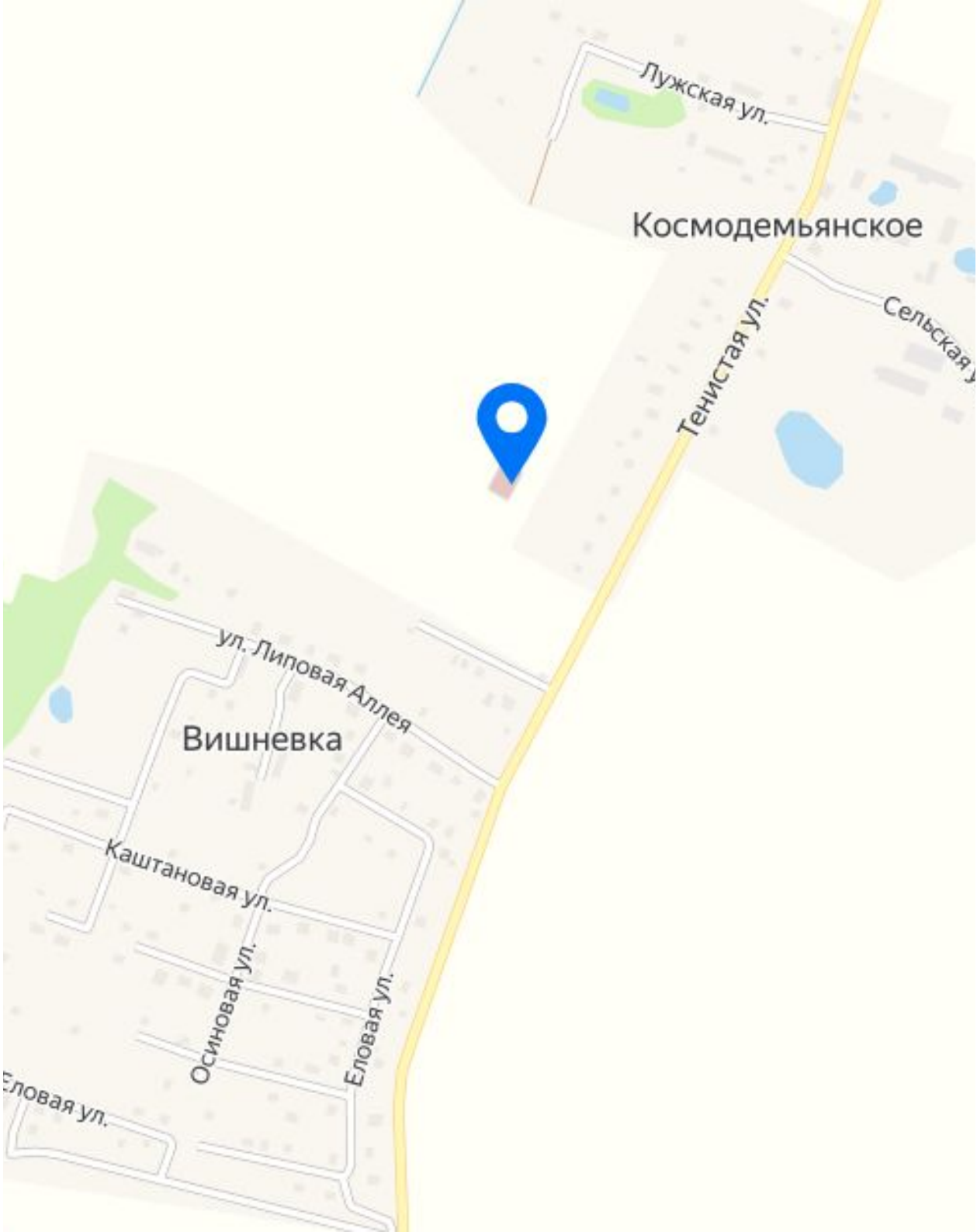
+7 906 210 33 33
www.altezarealty.ru
newprofit39@gmail.com
г Калининград, пл Победы, д 4А, офис 311