54.701574°, 20.675451°

Кадастровый номер
39:03:060306:486

Статус
Учтенный

Категория земель
Земли поселений (земли населенных пунктов)

Кадастровая стоимость
88.760 руб.

Площадь
500 м² (Уточненная площадь)

Адрес
Российская Федерация, Калининградская область, Гурьевский городской округ, п. Родники, ул. Калининградское шоссе, №5Б

Кадастровый квартал
39:03:060306

Продажа

Участок 12 соток ИЖС

Родники,

Калининградская обл, Гурьевский р-н, поселок Родники

₽ 3 650 000

54.701574°, 20.675451°

Кадастровый номер
39:03:060306:486

Статус
Учтенный

Категория земель
Земли поселений (земли населенных пунктов)

Кадастровая стоимость
88.760 руб.

Площадь
500 м² (Уточненная площадь)

Адрес
Российская Федерация, Калининградская область, Гурьевский городской округ, п. Родники, ул. Калининградское шоссе, №5Б

Кадастровый квартал
39:03:060306

Продам участок или обмен на 1 комнатную равноценную квартиру в Калининграде или в Гурьевске в новом фонде.

Участок не ровной формы.
С монолитным фундаментом плита.
Разрешение на строительство есть.
Установлены дренажные кольца с выходом в дренажную систему.
Куплены плиты перекрытия на первый этаж.
Отсыпан грунт вокруг участка.
ГАЗ на границе участка.
Столб с электричеством на границе участка.
Колодец с водой еще немецкий сохранился.
Прекрасный участок для уединения, в окна никто заглядывать не будет)

Кадастровый номер
39:03:060306:486

Статус
Учтенный

Категория земель
Земли поселений (земли населенных пунктов)

Кадастровая стоимость
88.760 руб.

Площадь
500 м² (Уточненная площадь)

Адрес
Российская Федерация, Калининградская область, Гурьевский городской округ, п. Родники, ул.

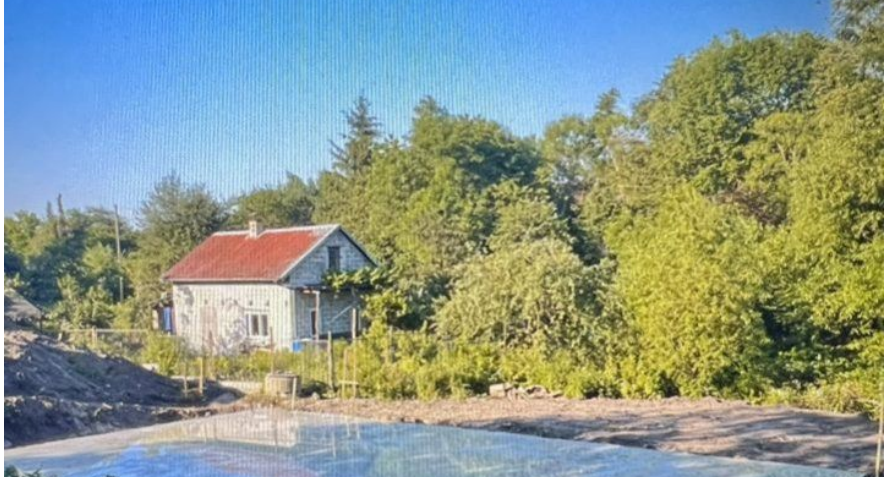

Площадь участка: **12 соток**

Тип участка: **ИЖС**

Специалист по недвижимости

Петрова Светлана Николаевна

+7(900)351-1011

alteza9999@yandex.ru

АЛЬТЕЗА

+7 906 210 33 33
www.altezarealty.ru
newprofit39@gmail.com
г Калининград, пл Победы, д 4А, офис 311