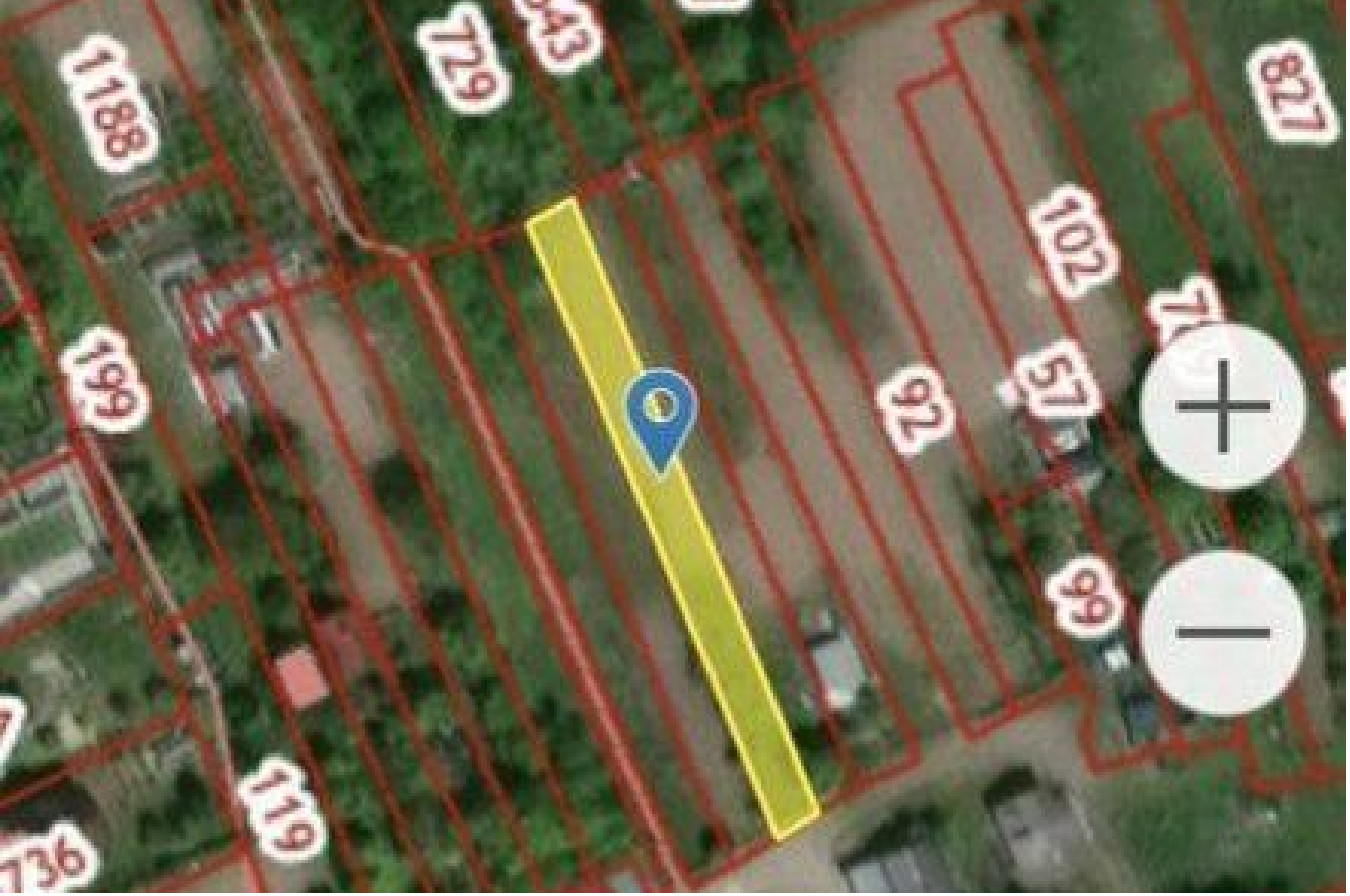

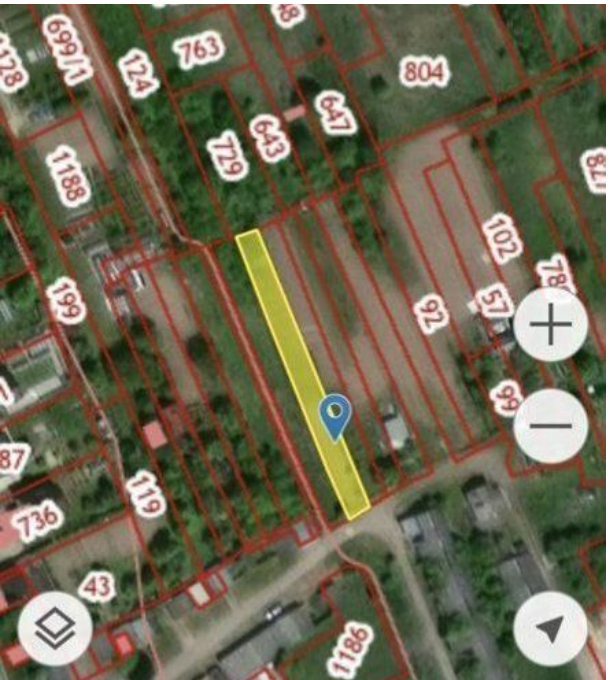

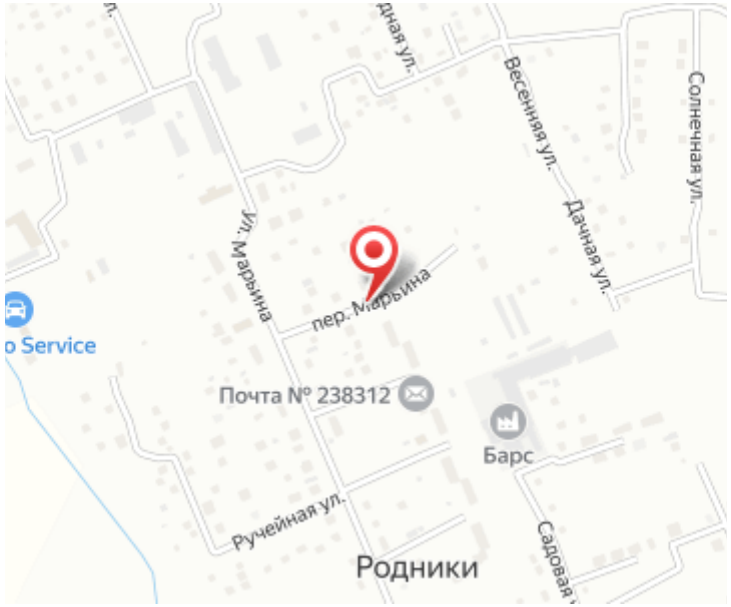

Продажа

Участок 11.5 соток ИЖС

Родники,

Калининградская обл, Гурьевский р-н, поселок Родники, пер Марьина

₽ 1 600 000

Продается участок 11.54 сотка два хозяина.Продам прекрасный участок в поселке Родники. Звоните все рассскажуси покажу.

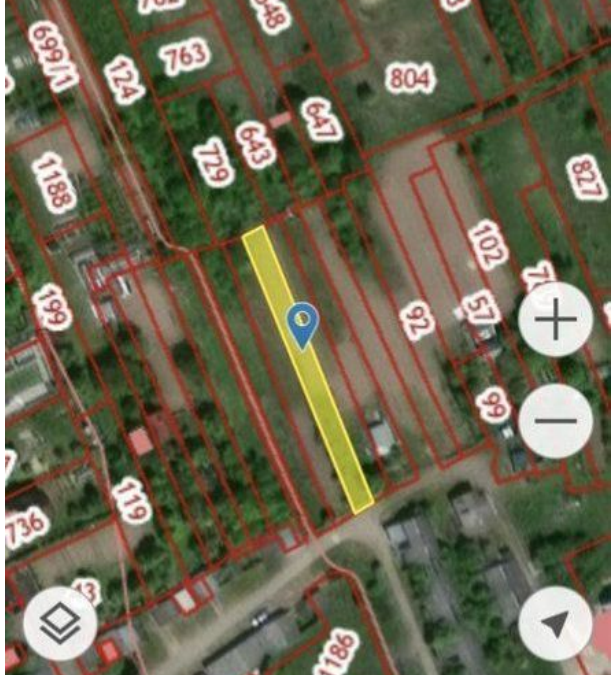

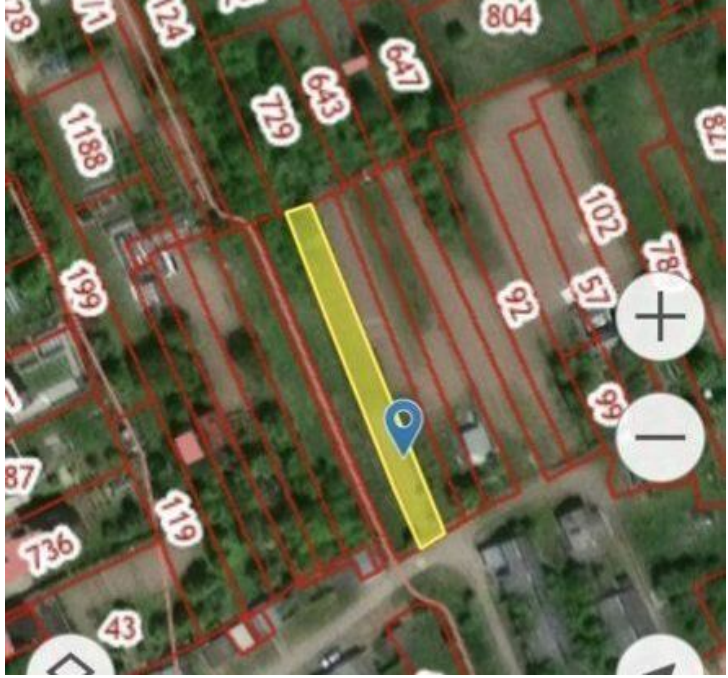

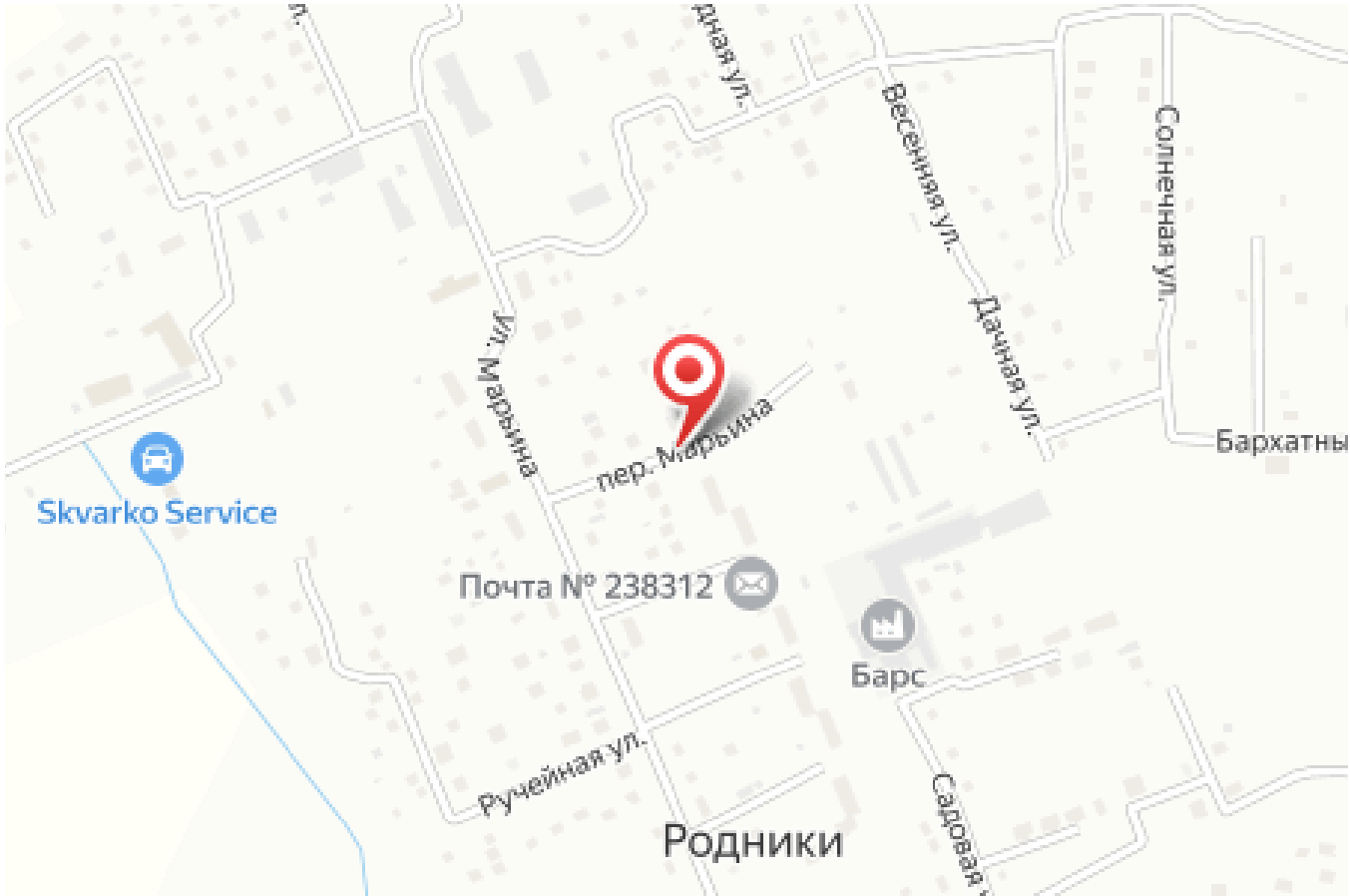

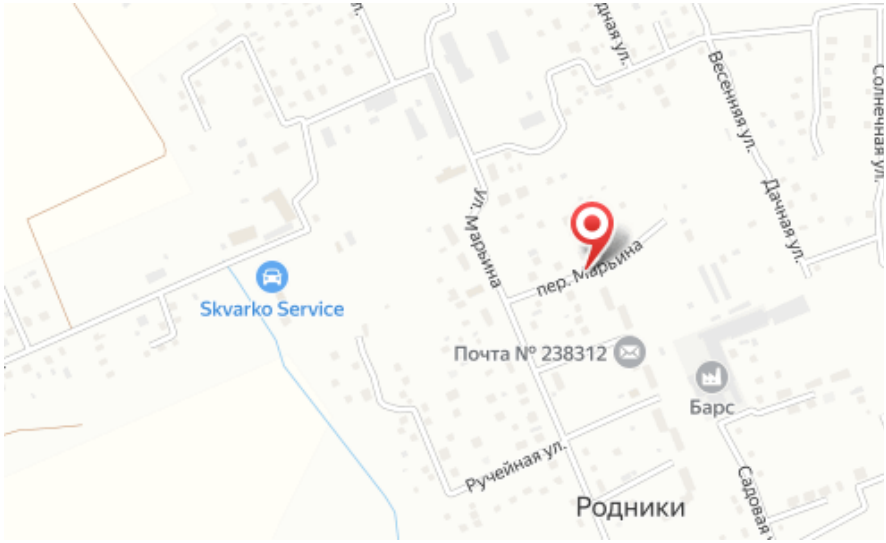

Площадь участка: **11.5 соток**

Тип участка: **ИЖС**

Специалист по недвижимости

Петрова Светлана Николаевна

+7(900)351-1011

alteza9999@yandex.ru

АЛЬТЕЗА
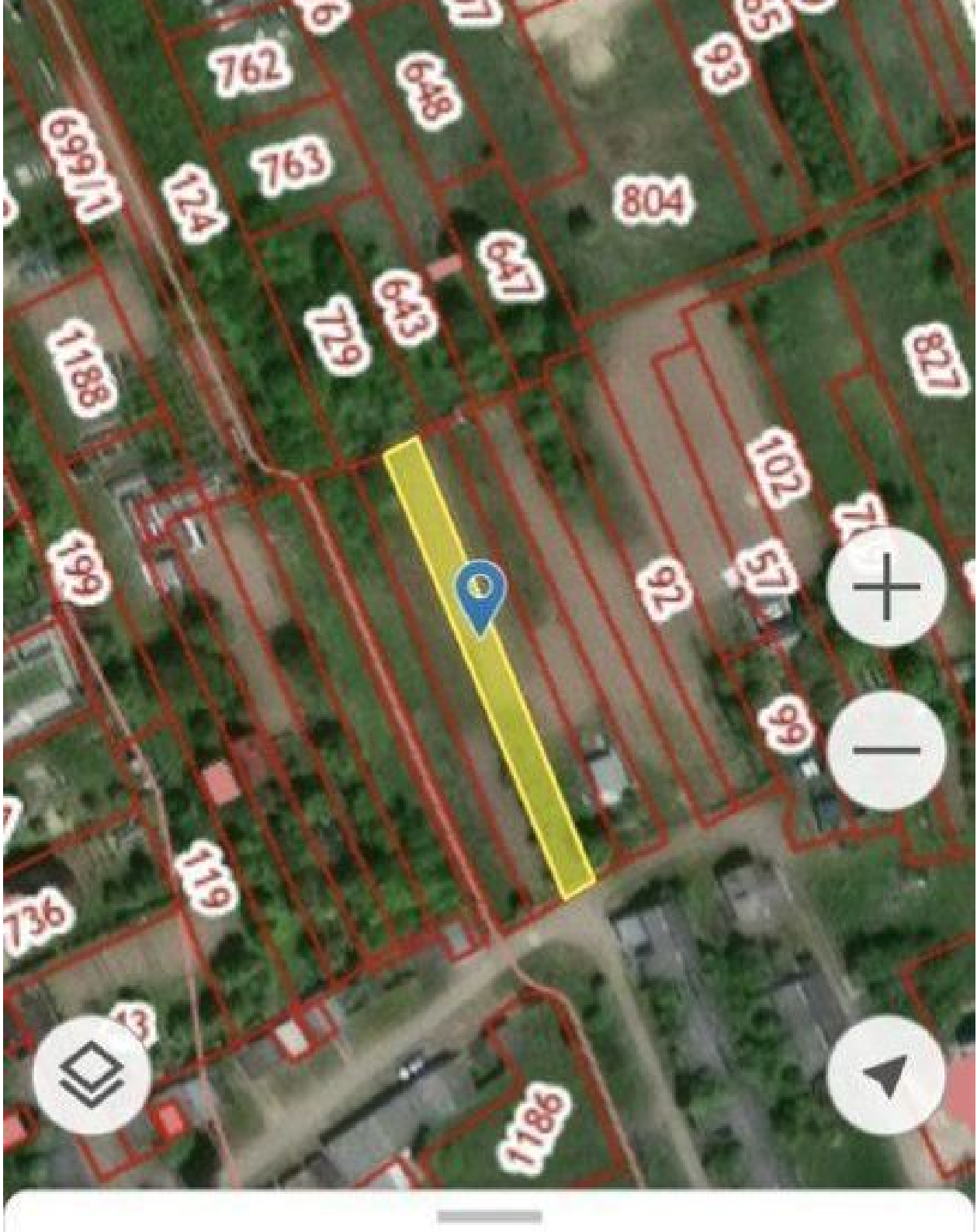
+7 906 210 33 33
www.altezarealty.ru
newprofit39@gmail.com
г Калининград, пл Победы, д 4А, офис 311