Продажа

дом 450 м² на участке 6 сот.

Светлогорск,

Калининградская обл, г Светлогорск

₽ 127 000 000

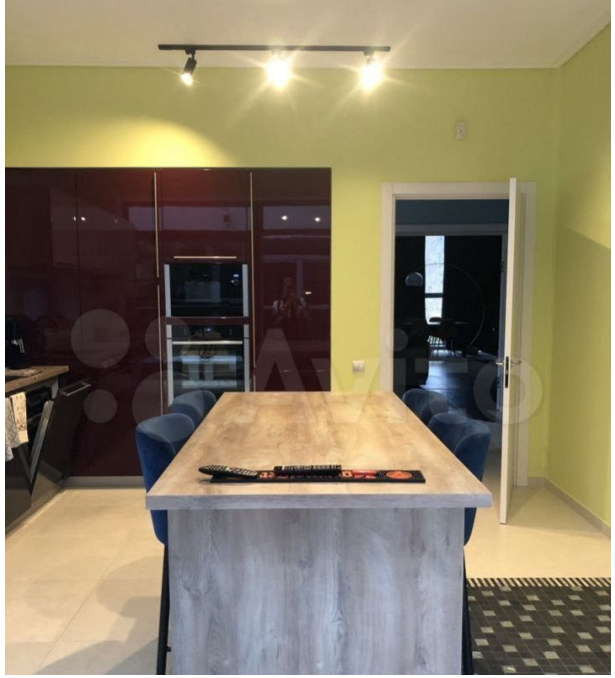

Дом в 6 сот., 2015 г.п., 3 этаж, кирпичный., 450 кв.м., Автономное отопление, все коммуникации подключены, ИЖС, Земля в собственности, евроремонт, с/т пакеты, ламинат, плитка, гараж, бассейн, 3 с/у, в кафеле, Ландшафтный дизайн придомовой территории.

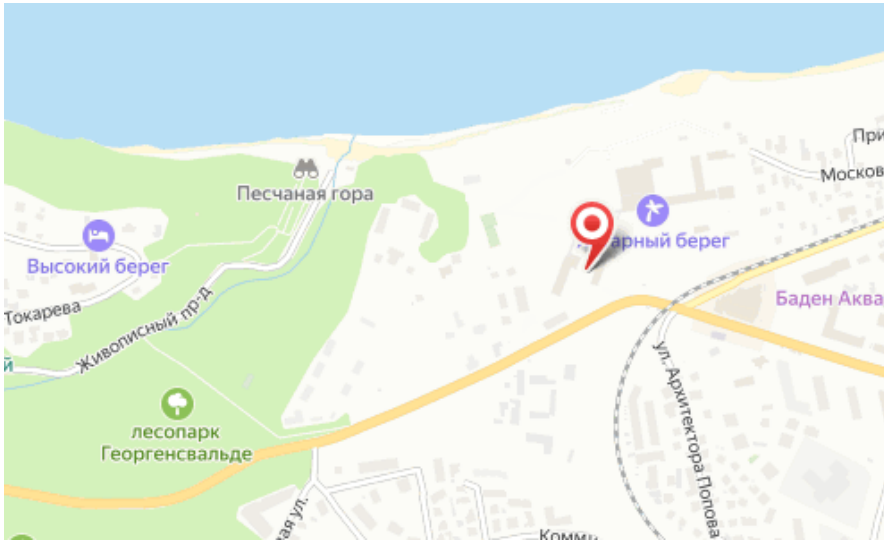

Тип объекта: **дом**
Общая площадь: **450 м²**
Количество этажей: **3**
Год постройки: **2015**
Тип участка: **ИЖС**
Тип санузла: **Раздельный**

Тип дома: **кирпичный**
Площадь участка: **6 сот.**
Подвальное помещение: **Гараж**
Материал стен: **Кирпич**
Санузел: **в доме**
Терраса: **нет**

Специалист по недвижимости

Ригачная Наталья Степановна

+7(962)266-2744

alteza56@yandex.ru

АЛЬТЕЗА

+7 906 210 33 33
www.altezarealty.ru
newprofit39@gmail.com
г Калининград, пл Победы, д 4А, офис 311