Продажа

3-к. квартира, 85,2 м², 3/5 эт.

Пионерский,

Калининградская обл, г Пионерский, ул Молодежная, д 1

₽ 10 320 000

Квартира №11. Жилой комплекс «Клевер» расположился в тихом прибрежном городе Пионерский, в границах улиц
Молодежная – Рабочая - Хуторская в 900 метрах от Балтийского моря. В комплексе стоятся 5 пятиэтажных домов.
Застройщиком спроектированы одно-, двух- и трехкомнатные квартиры , а также двухуровневые квартиры различной площади.
Тип отделки-предчистовая.

Благоустройство территории включает в себя организацию детских игровых и спортивных площадок, гостевой автостоянки, а также озеленение. В шаговой доступности находится вся необходимая инфраструктура.
- Продуманные планировки
- Двухуровневые квартиры
- Современные бесшумные лифты
- Отделка подъездов по индивидуальному дизайн-проекту
- Вход в подъезд с уровня земли (без ступеней и пандуса)
- Умные домофоны
- Видеонаблюдение на всей территории комплекса
- Озеленение и ландшафтный дизайн
- Возможность установки кондиционеров
- Архитектурная подсветка фасадов
- Современная отделка входных групп и мест общего пользования
- Кладовые помещения разной площади
- Спортивные и детские площадки
- Велосипедные и колясочные
- Площадка для выгула собак
- Внутренний двор без машин

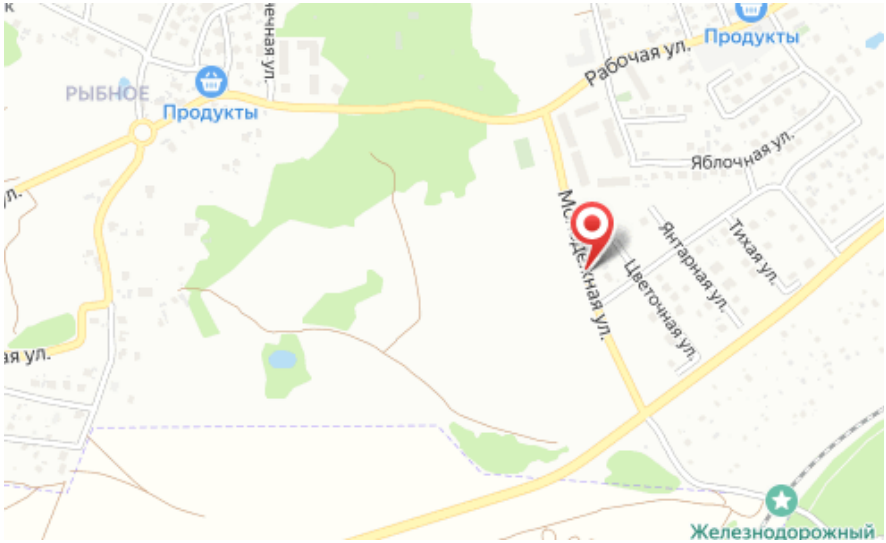

Количество комнат: **Студия**
Этаж: **3**
Тип санузла: **Совмещенный**

Общая площадь: **85.2 м²**
Этажей в доме: **5**
апартаменты: **нет**

Специалист по недвижимости

Ситников Андрей Николаевич

+7(999)255-0778

alteza119@yandex.ru

АЛЬТЕЗА
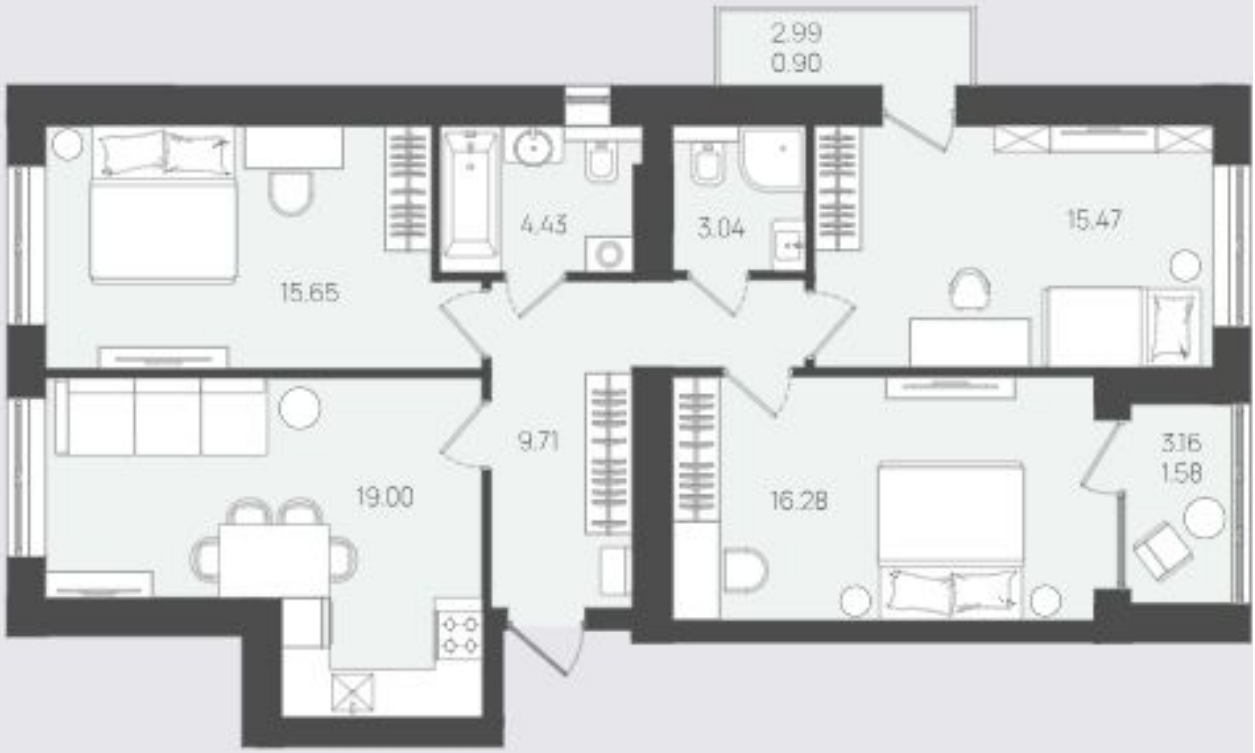
+7 906 210 33 33
www.altezarealty.ru
newprofit39@gmail.com
г Калининград, пл Победы, д 4А, офис 311