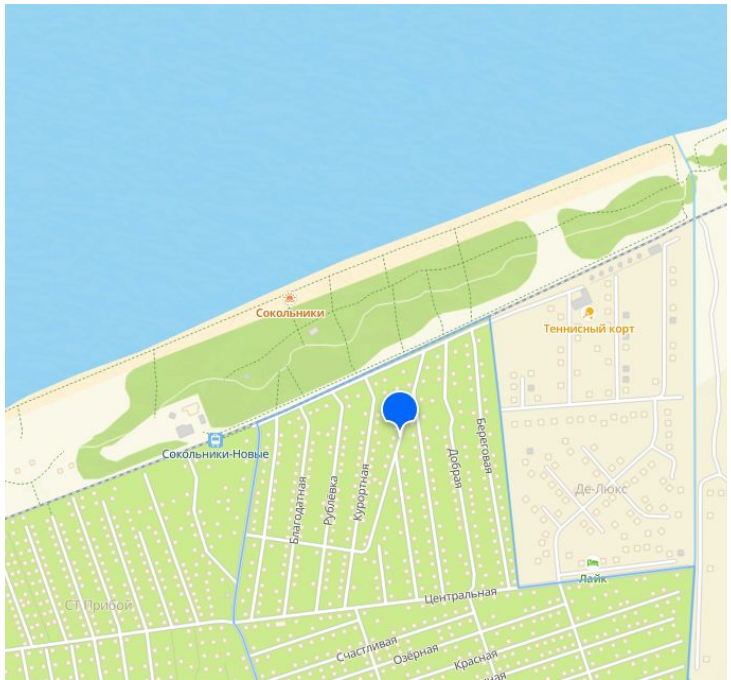

Продажа

дом 200 м² на участке 4 сот.

Зеленоградск,

Калининградская обл, г Зеленоградск, тер. СНТ Волна, ул Уютная

₽ 25 000 000

Продается дом у моря. Сокольники, с/о Волна, 4 сот., 2002 г.п., 3 этаж, кирпичный., 200 кв.м., 5-комн, Автономное отопление, электричество-есть, газ-есть, водоснабжение-колодец, канализация-септик, Земля в собственности.
На первом этаже расположены гараж, сауна, комната отдыха и кладовая.
На втором этаже Гостиная с камином, кухня, веранда, с/у.
На третьем этаже холл, 2 спальни.
На территории участка: Кирпичная беседка с камином, теплица на фундаменте, сад, газон, дорожки выложены плиткой.
Участок огорожен, установлены откатные ворота.
Охранная сигнализация.
Железнодорожная станция 400 метров.
Продуктовый магазин 200 метров.
До балтийского моря 300 метров.
Дом подойдет для постоянного места проживания, а так же в качестве арендного бизнеса.

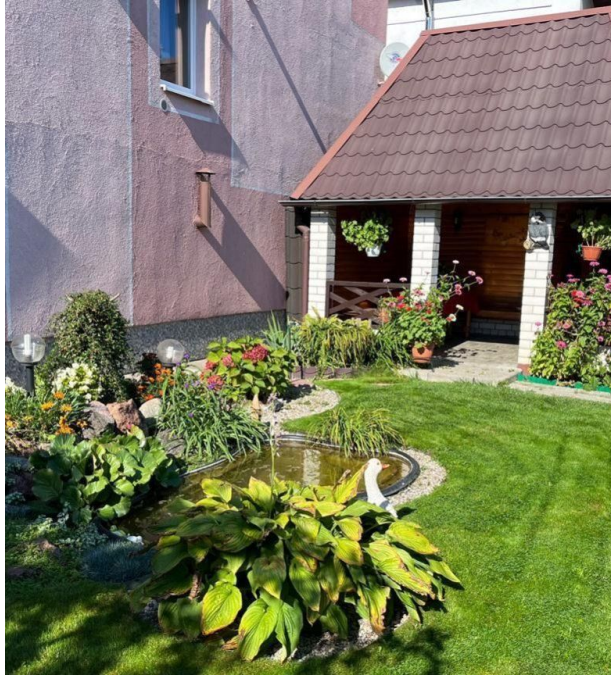

Тип объекта: **дом**
Общая площадь: **200 м²**
Количество этажей: **3**
Материал стен: **Кирпич**
Санузел: **в доме**
Терраса: **нет**

Тип дома: **кирпичный**
Площадь участка: **4 сот.**
Год постройки: **2002**
Тип участка: **ИЖС**
Тип санузла: **Раздельный**

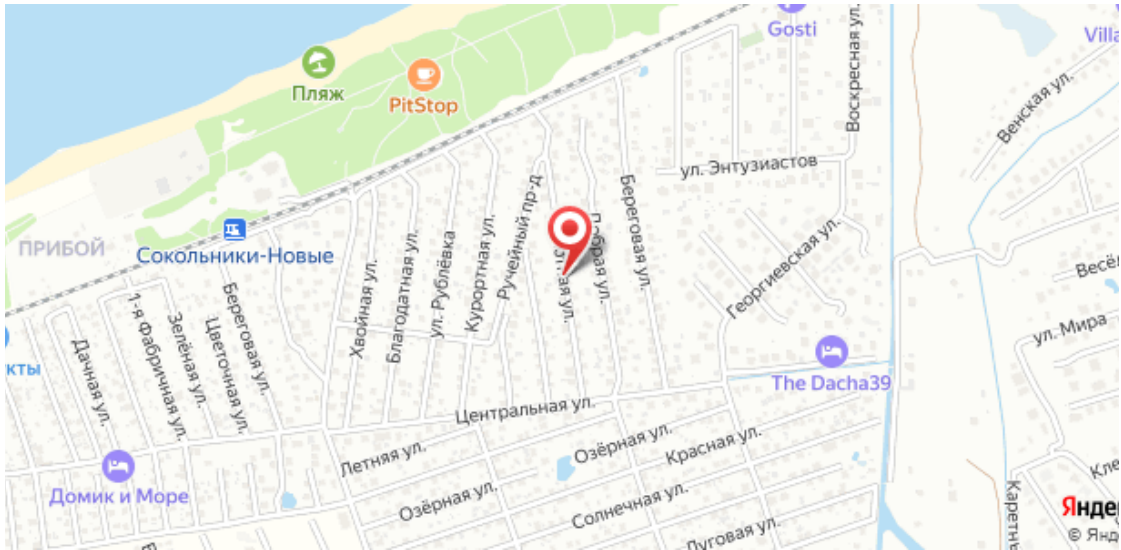
Пляж
PitStop
Gosti
Воскресная ул.
Венская ул.
ул. Энтузиастов
ПРИБОЙ
Сокольники-Новые
Береговая ул.
Георгиевская ул.
Хвойная ул.
Благодатная ул.
ул. Рублёвка
Курортная ул.
Ручейный пр-д
Цветочная ул.
Зелёная ул.
1-я Фабричная ул.
Дачная ул.
The Dacha39
ул. Мира
Центральная ул.
Летняя ул.
Озёрная ул.
Красная ул.
Солнечная ул.
Луговая ул.
Домик и Море
Каретная ул.

Специалист по недвижимости

Ригачная Наталья Степановна

+7(962)266-2744

alteza56@yandex.ru

АЛЬТЕЗА

+7 906 210 33 33
www.altezarealty.ru
newprofit39@gmail.com
г Калининград, пл Победы, д 4А, офис 311