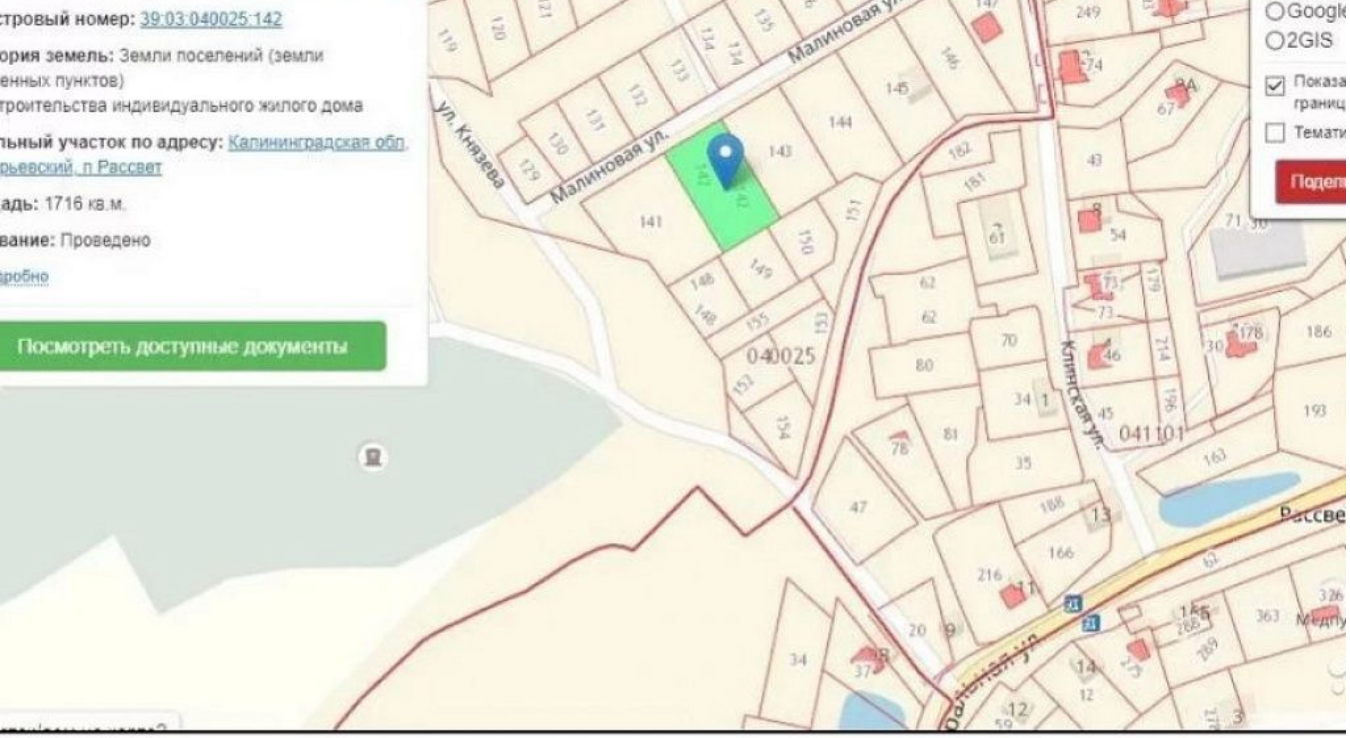

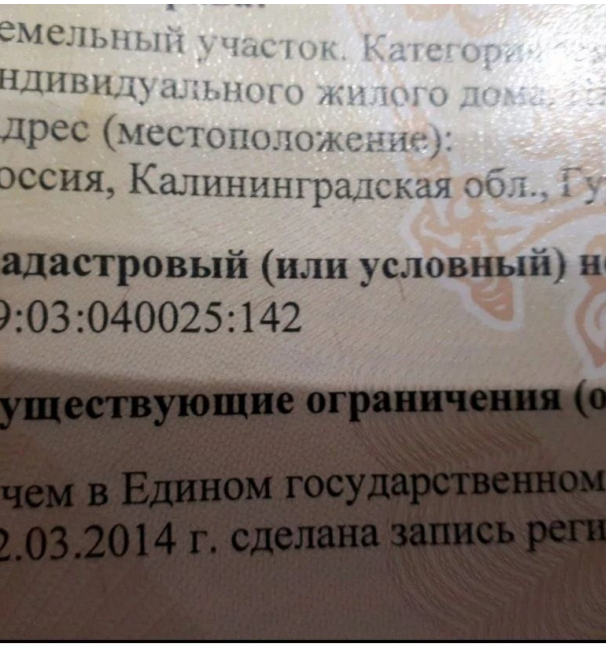

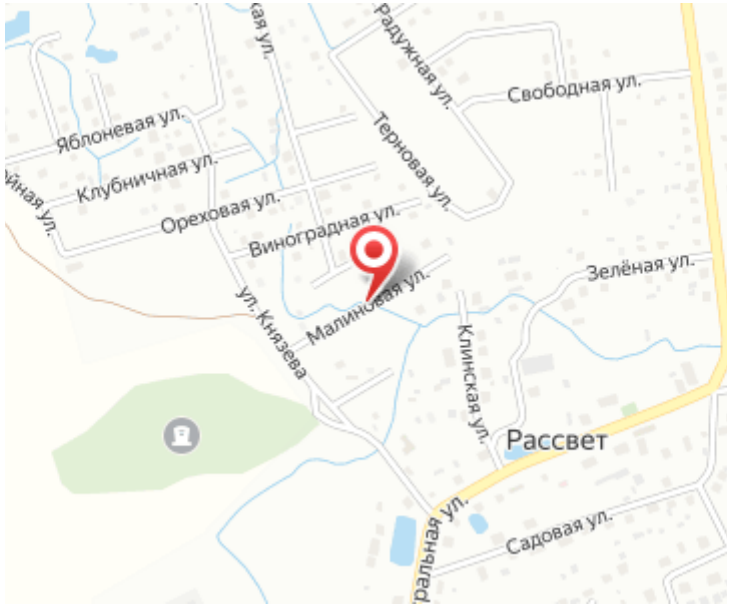

Продажа

Участок 17 соток ИЖС

Рассвет,

Калининградская обл, Гурьевский р-н, поселок Рассвет, ул Малиновая

₽ 1 100 000

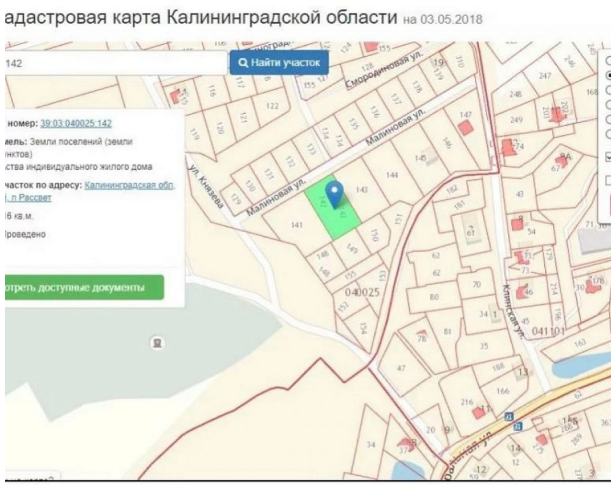

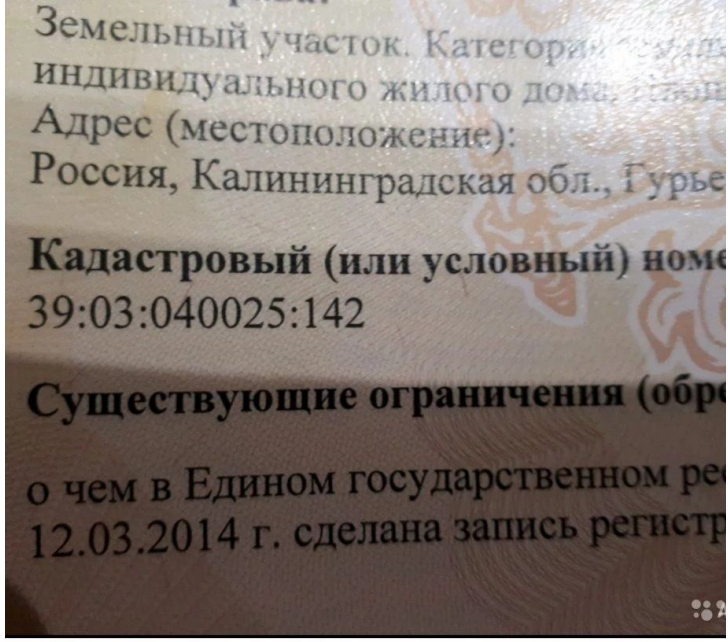
Земельный участок. Категори
индивидуального жилого дома
Адрес (местоположение):
Россия, Калининградская обл., Гурье

Кадастровый (или условный) номе
39:03:040025:142

Существующие ограничения (обре

о чем в Едином государственном ре
12.03.2014 г. сделана запись регистр

Продается земельный участок, расположенный в поселке Рассвет. Площадь участка-17 сот. Статус земли -ИЖС. Земля в собственности. Кадастровый номер участка-39:03:040025:142. Пустой, Подъездная дорога с грунтовым покрытием. Электричество-есть возможность подключить. Под ипотеку подходит. Предлагаем помощь в оформлении ипотеки. Звоните! На все ваши вопросы ответит специалист по недвижимости АН АЛЬТЕЗА-Ригачная Наталья Степановна.

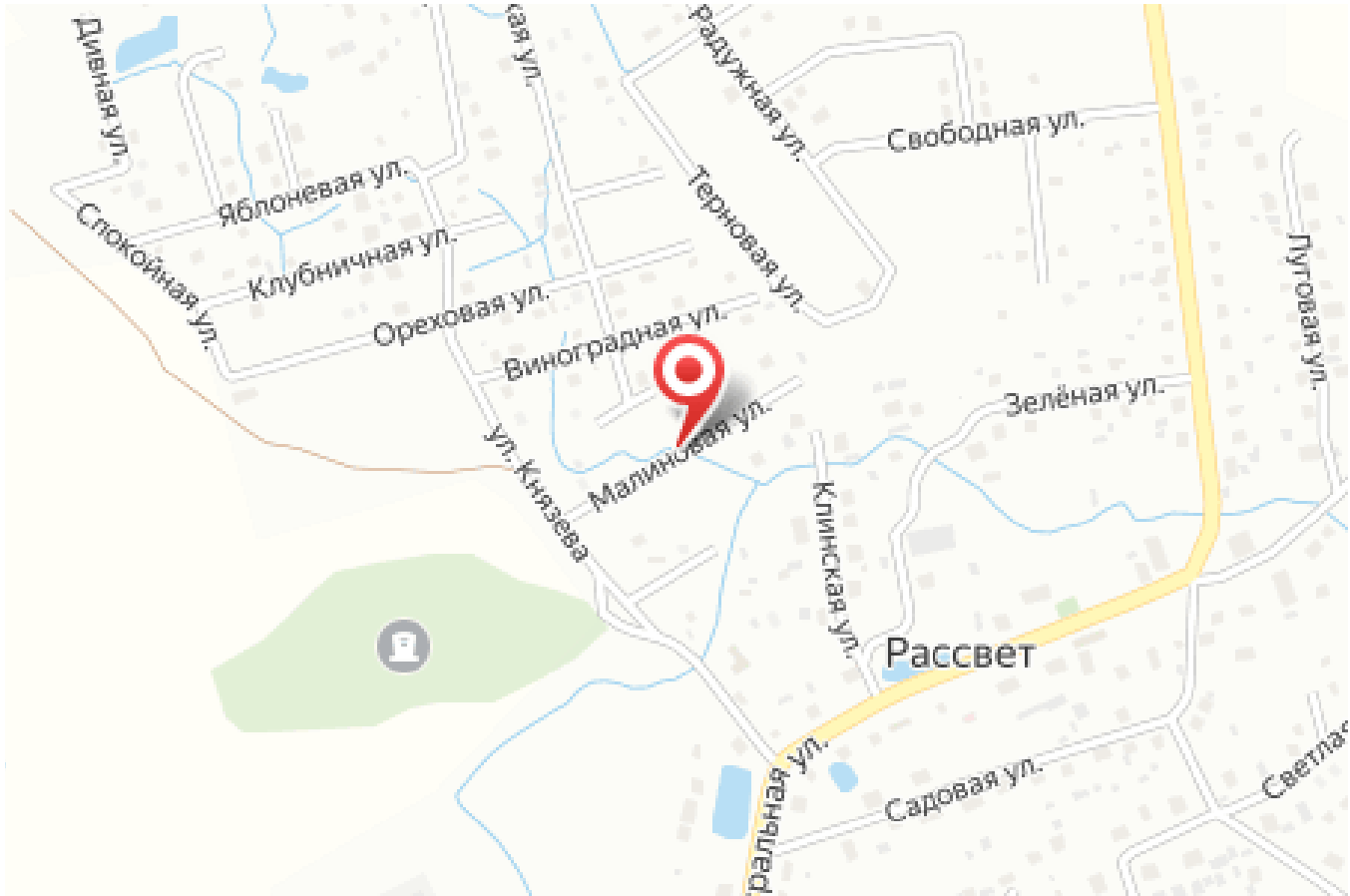

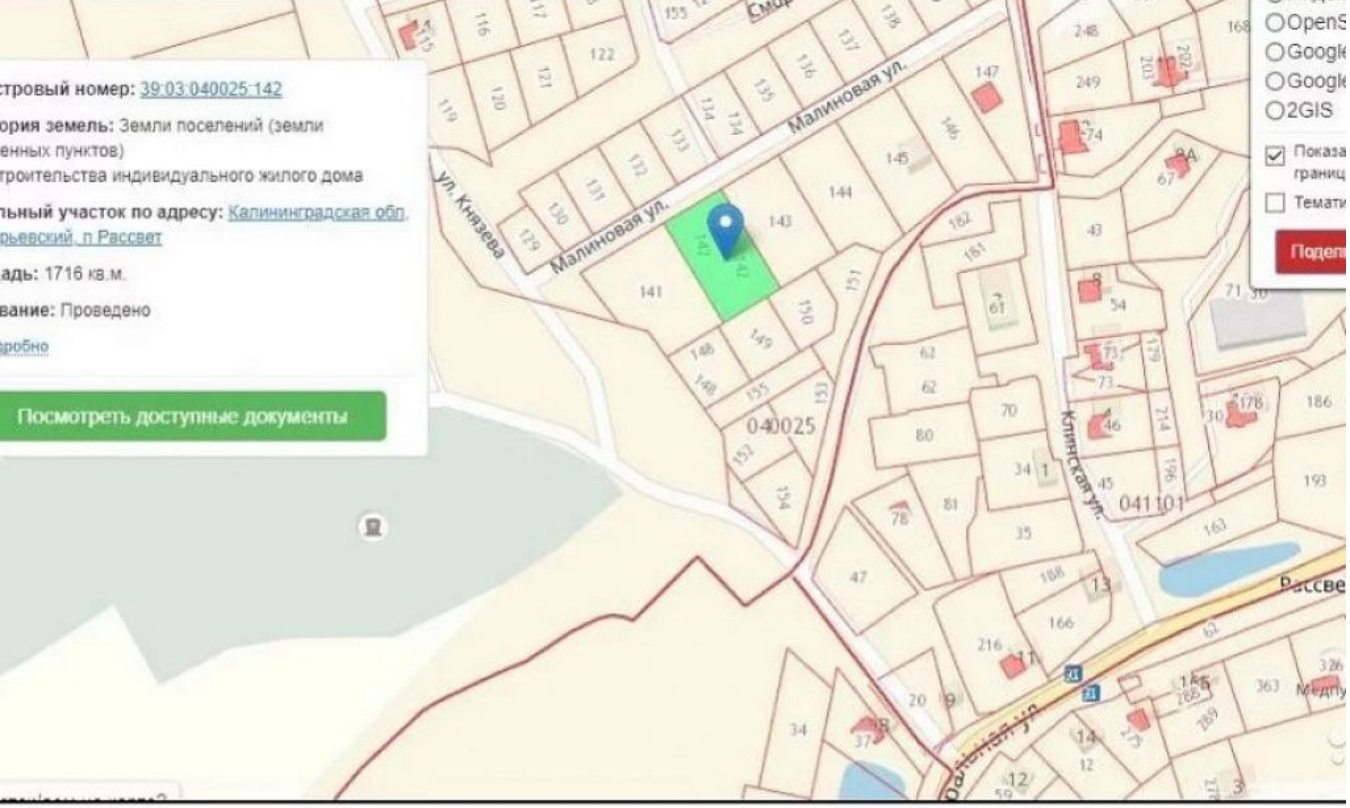

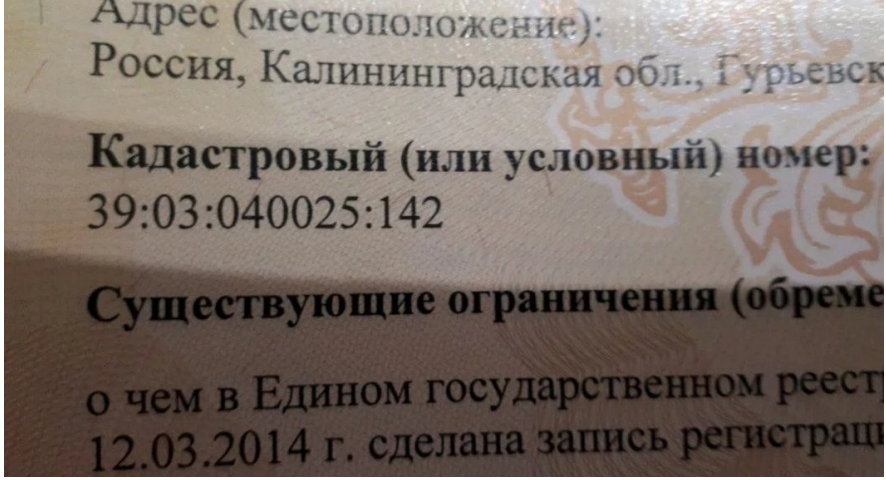
Адрес (местоположение):
Россия, Калининградская обл., Гурьевск

Кадастровый (или условный) номер:
39:03:040025:142

Существующие ограничения (обреме

о чем в Едином государственном реест
12.03.2014 г. сделана запись регистрац

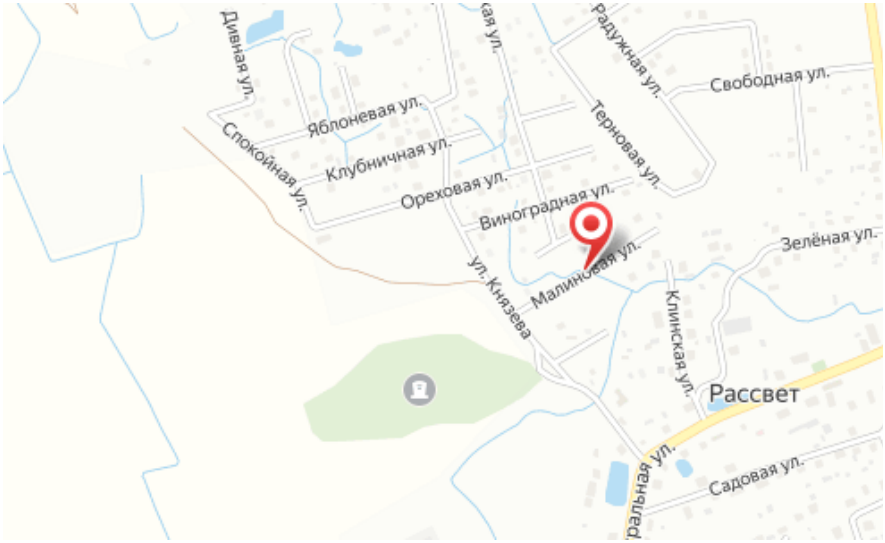

Площадь участка: **17 соток**

Тип участка: **ИЖС**

Специалист по недвижимости

Ригачная Наталья Степановна

+7(962)266-2744

alteza56@yandex.ru

АЛЬТЕЗА
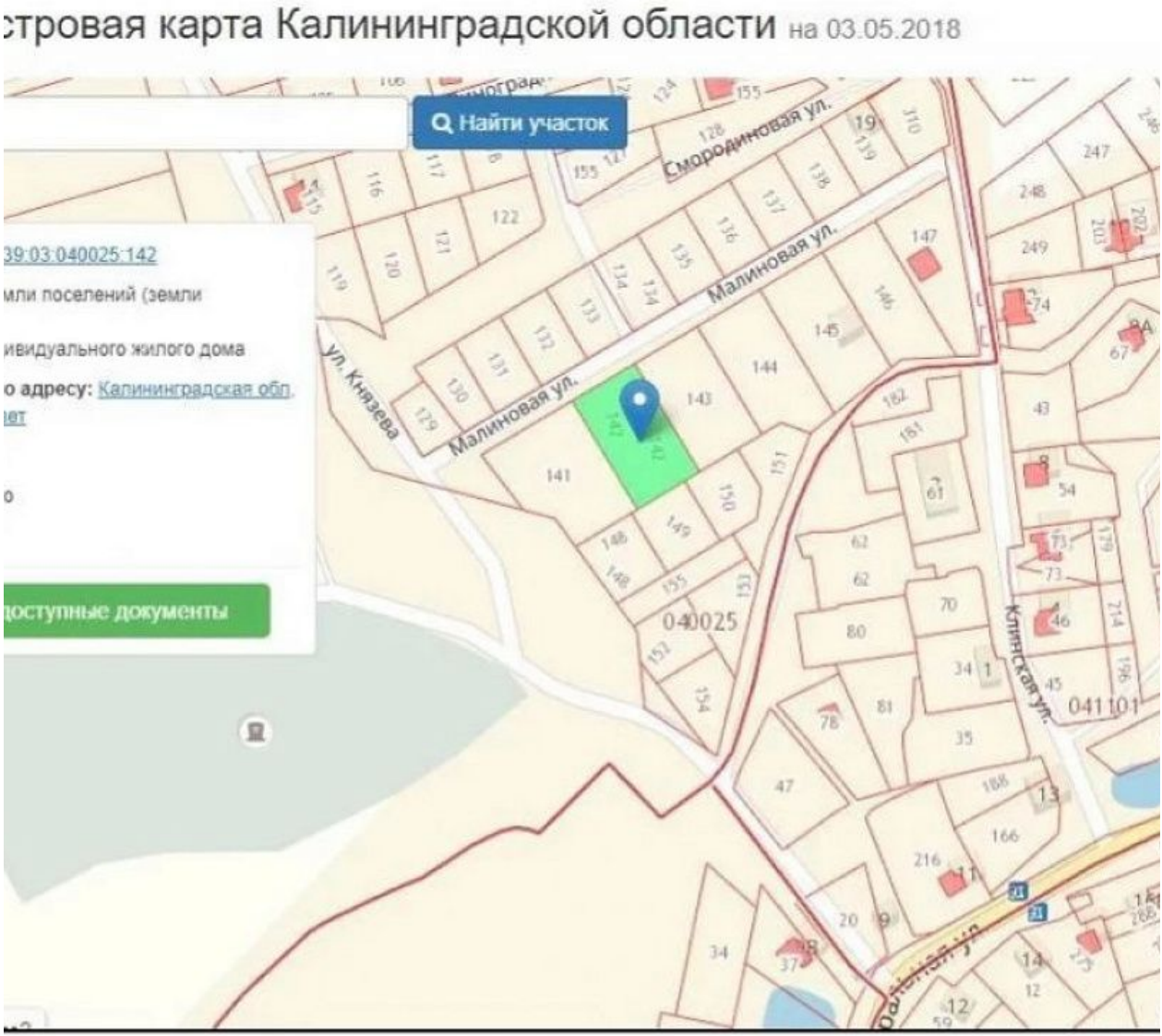
+7 906 210 33 33
www.altezarealty.ru
newprofit39@gmail.com
г Калининград, пл Победы, д 4А, офис 311