Продажа

Таунхаус 105,5 м² на участке 1,2 сот.

Калининград,

Калининградская обл, Гурьевский р-н, поселок Малое Исаково, ул Коммунальная, д 29

₽ 12 500 000

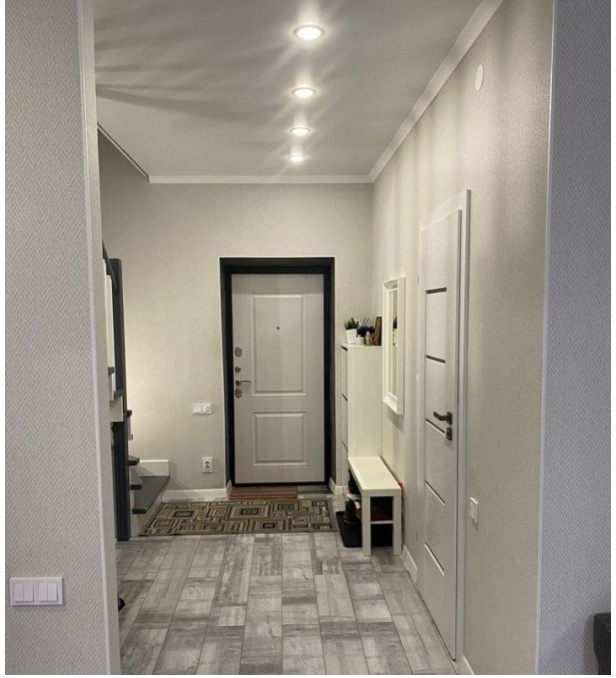

Продается таунхаус. 3 этажа. На территории собственная терраса, зона для мангала, отдельно стоящая бытовка. 2 парковочных места.

Тип объекта: **таунхаус**
Общая площадь: **105 м²**
Количество этажей: **3**
Тип участка: **ИЖС**
Тип санузла: **Раздельный**

Тип дома: **блочный**
Площадь участка: **1.2 сот.**
Материал стен: **Газоблоки**
Санузел: **в доме**
Терраса: **нет**

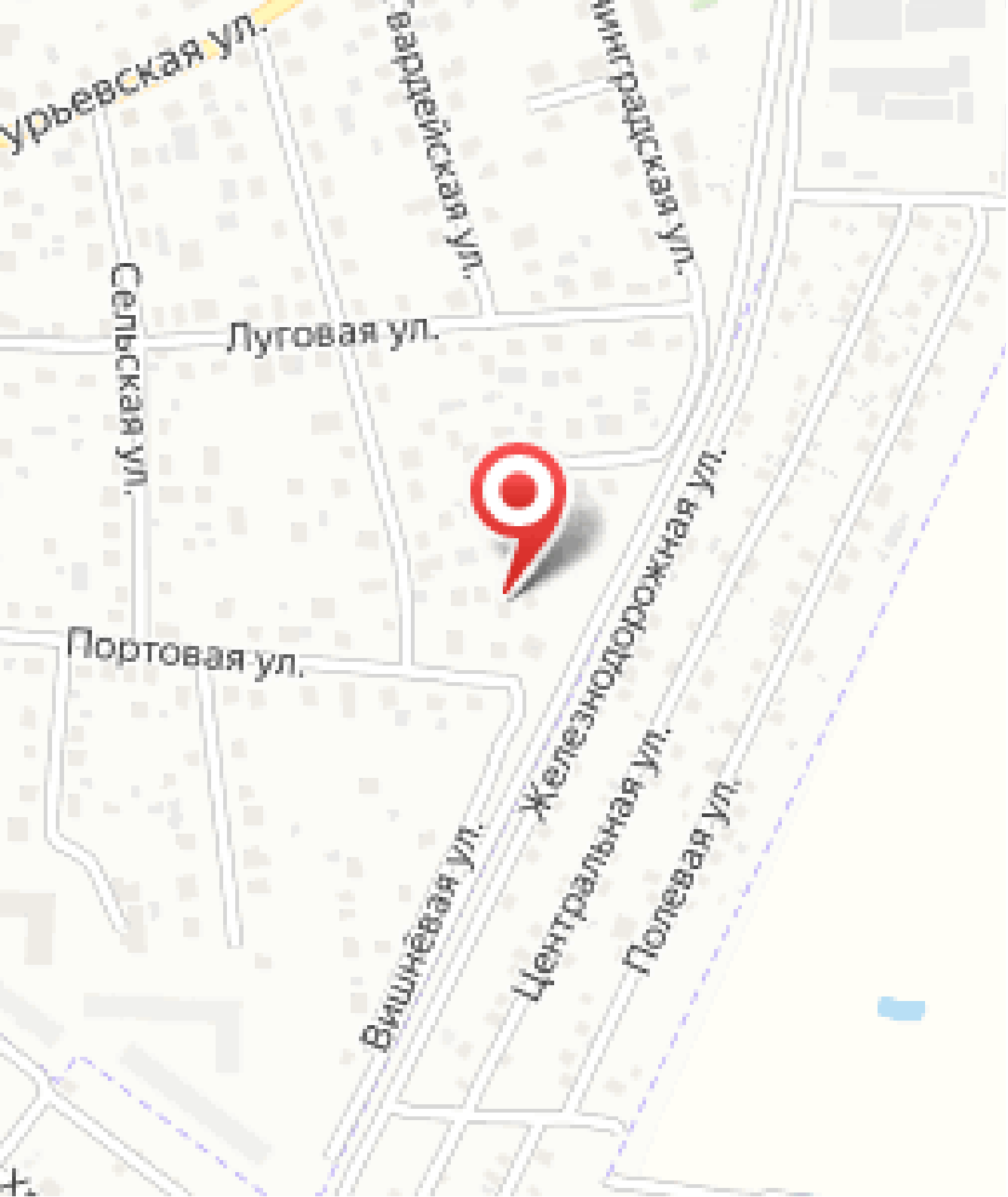
Урьевская ул.
Гвардейская ул.
Ул. Кавказская
Луговая ул.
Сельская ул.
Портовая ул.
Вишнёвая ул.
Железнодорожная ул.
Центральная ул.
Полевая ул.

Специалист по недвижимости

Ситников Андрей Николаевич

+7(999)255-0778

alteza119@yandex.ru

АЛЬТЕЗА

+7 906 210 33 33
www.altezarealty.ru
newprofit39@gmail.com
г Калининград, пл Победы, д 4А, офис 311